



แผนพัฒนาท้องถิ่น ฉบับที่ 2  
(พ.ศ.2566-2570) ทบทวนครั้งที่ 1/2566

องค์การบริหารส่วนตำบลเมืองฝ้าย  
อำเภอหนองหงส์ จังหวัดบุรีรัมย์



ประกาศองค์การบริหารส่วนตำบลเมืองฝ้าย  
เรื่อง ใช้แผนพัฒนาท้องถิ่น ฉบับที่ ๒ (พ.ศ.๒๕๖๖ - ๒๕๗๐) ทบทวน ครั้งที่ ๑/๒๕๖๖

ตามที่ องค์การบริหารส่วนตำบลเมืองฝ้าย อำเภอหนองหงส์ จังหวัดบุรีรัมย์ ได้มีประกาศเรื่อง ใช้แผนพัฒนาท้องถิ่น (พ.ศ. ๒๕๖๖-๒๕๗๐) ลงวันที่ ๑๑ มิถุนายน ๒๕๖๔ โดยมีผลตั้งแต่วันที่ ๑ ตุลาคม ๒๕๖๕ เป็นต้นไป นั้น

เพื่อประโยชน์สุขของประชาชนในการจัดทำบริการสาธารณะและกิจกรรมสาธารณะ เพื่อให้การพัฒนาบรรลุตามวิสัยทัศน์ที่กำหนดไว้ องค์การบริหารส่วนตำบลเมืองฝ้าย จึงได้จัดทำหรือทบทวนแผนพัฒนาท้องถิ่น ฉบับที่ ๒ (พ.ศ.๒๕๖๖ - ๒๕๗๐) ทบทวน ครั้งที่ ๑/๒๕๖๖ โดยเป็นไปตามความใน ข้อ ๑๗ วรรคหนึ่ง (๑) (๒) (๓) และวรรคสอง แห่งระเบียบกระทรวงมหาดไทย ว่าด้วยการจัดทำแผนพัฒนาขององค์กรปกครองส่วนท้องถิ่น พ.ศ. ๒๕๔๘ และที่แก้ไขเพิ่มเติมถึง (ฉบับที่ ๓) พ.ศ. ๒๕๖๑ ประกอบกับหนังสือสั่งการกระทรวงมหาดไทย ที่ มท ๐๘๑๐.๓/ว ๖๐๘๖ ลงวันที่ ๑๙ สิงหาคม ๒๕๖๕ เรื่อง ชักซ้อมแนวทางปฏิบัติการใช้แผนพัฒนาท้องถิ่นขององค์กรปกครองส่วนท้องถิ่นเพื่อจัดทำบริการสาธารณะหรือกิจกรรมสาธารณะ โดยคณะกรรมการพัฒนาท้องถิ่นขององค์การบริหารส่วนตำบลเมืองฝ้าย และสภาองค์การบริหารส่วนตำบลเมืองฝ้าย ได้มีมติให้ความเห็นชอบแผนพัฒนาท้องถิ่น ฉบับที่ ๒ (พ.ศ.๒๕๖๖-๒๕๗๐) ทบทวนครั้งที่ ๑/๒๕๖๖ ขององค์การบริหารส่วนตำบลเมืองฝ้าย เพื่อเป็นแนวทางในการบริหารกิจการขององค์การบริหารส่วนตำบลเมืองฝ้าย ตามมาตรา ๔๖(๑) แห่งพระราชบัญญัติสภาตำบลและองค์การบริหารส่วนตำบล พ.ศ. ๒๕๓๗ เรียบร้อยแล้ว

อาศัยอำนาจตามความในข้อ ๑๗ วรรคหนึ่ง (๔) ข้อ ๒๔ และข้อ ๒๕ แห่งระเบียบกระทรวงมหาดไทยว่าด้วยการจัดทำแผนพัฒนาขององค์กรปกครองส่วนท้องถิ่น พ.ศ. ๒๕๔๘ และที่แก้ไขเพิ่มเติม ถึง (ฉบับที่ ๓) พ.ศ. ๒๕๖๑ จึงประกาศใช้แผนพัฒนาท้องถิ่น ฉบับที่ ๒ (พ.ศ.๒๕๖๖-๒๕๗๐) ทบทวนครั้งที่ ๑/๒๕๖๖ ที่สภาองค์การบริหารส่วนตำบลเมืองฝ้าย ได้ให้ความเห็นชอบแล้ว เพื่อนำไปปฏิบัติโดยใช้เป็นกรอบในการจัดทำงบประมาณรายจ่ายประจำปี งบประมาณรายจ่ายเพิ่มเติม และงบประมาณจากเงินสะสมรวมทั้งวางแนวทางเพื่อให้มีการปฏิบัติให้บรรลุวัตถุประสงค์ตามโครงการพัฒนาที่กำหนดไว้ในแผนพัฒนาท้องถิ่น รายละเอียดปรากฏตามท้ายประกาศนี้

ทั้งนี้ ตั้งแต่บัดนี้เป็นต้นไป

ประกาศ ณ วันที่ ๑๗ เดือนกุมภาพันธ์ พ.ศ. ๒๕๖๖

(นายเสนอ สงครามรอด)

นายกองค์การบริหารส่วนตำบลเมืองฝ้าย

## คำนำ

ตามพระราชบัญญัติสภาตำบลและองค์การบริหารส่วนตำบล พ.ศ. ๒๕๓๗ แก้ไขเพิ่มเติมถึง ฉบับที่ ๗ พ.ศ. ๒๕๖๒ มาตรา ๔๖ พระราชบัญญัติกำหนดแผนและขั้นตอนการกระจายอำนาจให้แก่องค์กรปกครองส่วนท้องถิ่น พ.ศ. ๒๕๔๒ หมวด ๒ มาตรา ๑๖ (๑) ระเบียบกระทรวงมหาดไทย ว่าด้วยการจัดทำ แผนพัฒนาขององค์กรปกครองส่วนท้องถิ่น พ.ศ. ๒๕๔๘ และที่แก้ไขเพิ่มเติมถึง (ฉบับที่ ๓) พ.ศ. ๒๕๖๑ ได้กำหนดให้องค์กรปกครองส่วนท้องถิ่นมีอำนาจและหน้าที่ในการจัดทำแผนพัฒนาท้องถิ่น เพื่อใช้เป็นกรอบ ในการจัดทำงบประมาณรายจ่ายประจำปี งบประมาณรายจ่ายเพิ่มเติม และงบประมาณจากเงินสะสมในช่วง ของแผนนั้น ประกอบกับหนังสือสั่งการกระทรวงมหาดไทย ที่ มท ๐๘๑๐.๓/ว ๖๐๘๖ ลงวันที่ ๑๙ สิงหาคม ๒๕๖๕ เรื่อง ชักซ้อมแนวทางปฏิบัติการใช้แผนพัฒนาท้องถิ่นขององค์กรปกครองส่วนท้องถิ่นเพื่อจัดทำบริการ สาธารณะหรือกิจกรรมสาธารณะ ได้กำหนดให้องค์กรปกครองส่วนท้องถิ่นนำแผนพัฒนาเศรษฐกิจและสังคม แห่งชาติ ฉบับที่ ๑๓ (พ.ศ. ๒๕๖๖-๒๕๗๐) มาปรับใช้ในส่วนที่สอดคล้องหรือเชื่อมโยงกันกับการพัฒนาท้องถิ่น ขององค์กรปกครองส่วนท้องถิ่น ประกอบกับได้เปลี่ยนแปลงแบบต่าง ๆ ในการจัดทำแผนพัฒนาท้องถิ่น และได้กำหนดแนวทางการจัดทำหรือทบทวนแผนพัฒนาท้องถิ่น กรณีประกาศใช้แล้ว ประสงค์จะจัดทำ หรือทบทวนเพื่อให้สอดคล้องกับสถานการณ์พัฒนาที่เปลี่ยนไป

ดังนั้น เพื่อให้เป็นไปตามระเบียบกฎหมายและหนังสือสั่งการดังกล่าว องค์การบริหาร ส่วนตำบลเมืองฝ้าย จึงดำเนินการจัดทำหรือทบทวนแผนพัฒนาท้องถิ่น ฉบับที่ ๒ (พ.ศ.๒๕๖๖ - ๒๕๗๐) ทบทวนครั้งที่ ๑/๒๕๖๖ ขึ้น เพื่อใช้เป็นแนวทางในการบริหารพัฒนาท้องถิ่นให้บรรลุวัตถุประสงค์ และเป้าหมาย ก่อให้เกิดประโยชน์และสามารถตอบสนองความต้องการพัฒนาของประชาชนในเขตองค์การ บริหารส่วนตำบลเมืองฝ้ายได้ การจัดทำหรือทบทวนแผนพัฒนาท้องถิ่นครั้งนี้ สำเร็จลุล่วงด้วยดีจากความ ร่วมมือของทุกภาคส่วน องค์การบริหารส่วนตำบลเมืองฝ้าย จึงขอขอบคุณมา ณ ที่นี้

คณะกรรมการสนับสนุนการจัดทำแผนพัฒนาท้องถิ่น

# สารบัญ

หน้า

## คำนำ

### ส่วนที่ 1 สภาพทั่วไปและข้อมูลพื้นฐาน

|                                 |     |
|---------------------------------|-----|
| 1.1 ด้านกายภาพ                  | 1   |
| 1.2 ด้านการเมืองการปกครอง       | 2-3 |
| 1.3 ประชากร                     | 4   |
| 1.4 สภาพสังคม                   | 4-5 |
| 1.5 ระบบบริการพื้นฐาน           | 5-6 |
| 1.6 ระบบเศรษฐกิจ                | 6-7 |
| 1.7 ระบบเศรษฐกิจพอเพียงท้องถิ่น | 7   |
| 1.8 ศาสนาประเพณีและวัฒนธรรม     | 7   |
| 1.9 ทรัพยากรท้องถิ่น            | 7-8 |
| 1.10 แหล่งท่องเที่ยว            | 8   |

### ส่วนที่ 2 ยุทธศาสตร์องค์กรปกครองส่วนท้องถิ่น

|  |       |
|--|-------|
| 2.1 ความสัมพันธ์ระหว่างแผนพัฒนาระดับมหภาค                                |       |
| 2.1.1 แผนยุทธศาสตร์ชาติ 20 ปี  | 9-15  |
| 2.1.2 แผนพัฒนาเศรษฐกิจและสังคมแห่งชาติ ฉบับที่ 13                        | 15-25 |
| 2.1.3 เป้าหมายการพัฒนาที่ยั่งยืน" (Sustainable Development Goals - SDGs) | 25-26 |
| 2.1.4 แผนพัฒนาภาค/แผนพัฒนากลุ่มจังหวัด/แผนพัฒนาจังหวัด                   | 26-29 |
| 2.1.5 ยุทธศาสตร์พัฒนาขององค์กรปกครองส่วนท้องถิ่นในเขตจังหวัด             | 29-30 |
| 2.2 ยุทธศาสตร์ขององค์กรปกครองส่วนท้องถิ่น                                |       |
| 2.2.1 วิสัยทัศน์   | 30    |
| 2.2.2 ยุทธศาสตร์   | 30-31 |
| 2.2.3 เป้าหมาย   | 31    |
| 2.2.4 ตัวชี้วัด  | 31    |
| 2.2.5 ค่าเป้าหมาย  | 32    |
| 2.2.6 กลยุทธ์  | 32-33 |
| 2.2.7 จุดยืนทางยุทธศาสตร์  | 33    |
| 2.2.8 ความเชื่อมโยงของยุทธศาสตร์ในภาพรวม                                 | 33-38 |
| 2.3 การวิเคราะห์เพื่อพัฒนาท้องถิ่น                                       |       |
| 2.3.1 การวิเคราะห์กรอบการจัดทำยุทธศาสตร์ขององค์กรปกครองส่วนท้องถิ่น      | 38-40 |
| 2.3.2 การประเมินสถานการณ์สภาพแวดล้อมภายนอกที่เกี่ยวข้อง                  | 40    |

### ส่วนที่ 3 การนำแผนพัฒนาท้องถิ่นไปสู่การปฏิบัติ

|   |         |
|---|---------|
| 3.1 ยุทธศาสตร์การพัฒนาท้องถิ่นและยุทธศาสตร์ระดับมหภาคเพื่อนำไปสู่การปฏิบัติ | 41-46   |
| 3.2 บัญชีโครงการพัฒนา   |         |
| 3.2.1 แบบ ผ 01  | 47-51   |
| 3.2.2 แบบ ผ 02  | 52-229  |
| 3.2.3 แบบ ผ 02/2  | 230-282 |
| 3.2.4 แบบ ผ 03  | 283-290 |

**ส่วนที่ 4 การติดตามและประเมินผล**

|   |         |
|---|---------|
| 4.1 การติดตามและประเมินผลยุทธศาสตร์             | 291-294 |
| 4.2 การติดตามและประเมินผลโครงการ                | 294-299 |
| 4.3 สรุปผลการพัฒนาท้องถิ่น                      | 300     |
| 4.4 ข้อเสนอแนะในการจัดทำแผนพัฒนาท้องถิ่นในอนาคต | 300-301 |

\*\*\*\*\*

# ส่วนที่ ๑

## สภาพทั่วไปและข้อมูลพื้นฐาน

### 1.1 ด้านกายภาพ

#### 1.1.1 ที่ตั้ง

องค์การบริหารส่วนตำบลเมืองฝ้ายได้รับการจัดตั้งเป็นองค์การบริหารส่วนตำบล เมื่อวันที่ 23 เดือนกุมภาพันธ์ 2540 ตามประกาศกระทรวงมหาดไทย เรื่องการจัดตั้งองค์การบริหารส่วนตำบล ลงวันที่ 16 ธันวาคม 2539 ที่ประกาศในราชกิจจานุเบกษา ฉบับทั่วไป เล่ม 113 ตอนพิเศษ 52ง. ลงวันที่ 25 ธันวาคม 2539

ปัจจุบันองค์การบริหารส่วนตำบลเมืองฝ้าย ตั้งอยู่ที่ บ้านปราสาททอง หมู่ที่ 9 ตำบลเมืองฝ้าย อำเภอหนองหงส์ จังหวัดบุรีรัมย์ ติดถนนทางหลวงชนบท บร 2003

#### 1.1.2 เนื้อที่

ตำบลเมืองฝ้ายมีเนื้อที่ประมาณ 60 ตารางกิโลเมตร หรือเท่ากับ 37,757 ไร่

#### 1.1.3 ภูมิประเทศ

อาณาเขต ทิศเหนือ ติดต่อกับ ตำบลไทยสามัคคี อำเภอหนองหงส์ จังหวัดบุรีรัมย์

ทิศใต้ ติดต่อกับ ตำบลละหานดี อำเภอขามเฒ่า และตำบลเมืองฝ้าย อำเภอหนองกี่

ทิศตะวันออก ติดต่อกับ ตำบลละหานดี อำเภอขามเฒ่า และตำบลไทยสามัคคี อำเภอหนองหงส์

ทิศตะวันตก ติดต่อกับ ตำบลสระแก้ว อำเภอหนองหงส์

### แผนที่ อบต. เมืองฝ้าย



## 1.2 ด้านการเมืองการปกครอง

องค์การบริหารส่วนตำบลเมืองฝ้าย มีฐานะเป็นนิติบุคคล และเป็นราชการบริหารส่วนท้องถิ่น องค์ประกอบแบ่งได้ 2 ส่วน คือ

1) สภาองค์การบริหารส่วนตำบลทำหน้าที่นิติบัญญัติและควบคุมฝ่ายบริหาร ประกอบด้วย สมาชิกสภาองค์การบริหารส่วนตำบลที่มาจาก การเลือกตั้งจากประชาชนในหมู่บ้าน จำนวน 12 คน (หมู่บ้านละ 1 คน) อยู่ในตำแหน่งคราวละ 4 ปี สภาองค์การบริหารส่วนตำบลมีประธานสภา 1 คน รองประธานสภา 1 คน ซึ่งนายอำเภอแต่งตั้งจากสมาชิกสภาองค์การบริหารส่วนตำบลตามมติของสมาชิกสภาองค์การบริหารส่วนตำบล

### บัญชีรายชื่อสมาชิกสภาองค์การบริหารส่วนตำบลเมืองฝ้าย

| ลำดับ | ชื่อ - สกุล         | ตำแหน่ง                   | วันที่ครบวาระ     |
|-------|---------------------|---------------------------|-------------------|
| 1     | นายเต็ม ชัยศรีรัมย์ | ประธานสภาฯ                | 27 พฤศจิกายน 2568 |
| 2     | นายบุญส่ง วนวงศ์    | รองประธานสภาฯ             | 27 พฤศจิกายน 2568 |
| 3     | นายสมชาย โกเลื่อน   | สมาชิกสภา อบต. หมู่ที่ 2  | 27 พฤศจิกายน 2568 |
| 4     | นายศิริ วิเสโส      | สมาชิกสภา อบต. หมู่ที่ 4  | 27 พฤศจิกายน 2568 |
| 5     | นายจำปา สุดตาชาติ   | สมาชิกสภา อบต. หมู่ที่ 5  | 27 พฤศจิกายน 2568 |
| 6     | นายสุชาติ คงพลปาน   | สมาชิกสภา อบต. หมู่ที่ 6  | 27 พฤศจิกายน 2568 |
| 7     | นายวีระพงษ์ ไชยภา   | สมาชิกสภา อบต. หมู่ที่ 7  | 27 พฤศจิกายน 2568 |
| 8     | นางทัน แสนรัมย์     | สมาชิกสภา อบต. หมู่ที่ 8  | 27 พฤศจิกายน 2568 |
| 9     | นายมงคล เพี้ยยา     | สมาชิกสภา อบต. หมู่ที่ 9  | 27 พฤศจิกายน 2568 |
| 10    | นายบุญเลิศ มณีรัตน์ | สมาชิกสภา อบต. หมู่ที่ 10 | 27 พฤศจิกายน 2568 |
| 11    | นายบาหยัน เนตวิลา   | สมาชิกสภา อบต. หมู่ที่ 11 | 27 พฤศจิกายน 2568 |
| 12    | นายอุดม โสโลรัมย์   | สมาชิกสภา อบต. หมู่ที่ 12 | 27 พฤศจิกายน 2568 |

2) คณะผู้บริหาร ทำหน้าที่บริหารกิจการขององค์การบริหารส่วนตำบลตามกฎหมาย ประกอบด้วย นายกองค์การบริหารส่วนตำบล 1 คน รองนายกองค์การบริหารส่วนตำบล 2 คน และเลขานุการนายกองค์การบริหารส่วนตำบล จำนวน 1 คน ซึ่งนายกองค์การบริหารส่วนตำบลเป็นผู้แต่งตั้ง

### บัญชีรายชื่อคณะผู้บริหารองค์การบริหารส่วนตำบลเมืองฝ้าย

| ลำดับ | ชื่อ - สกุล                | ตำแหน่ง                            | วันที่ครบวาระ     |
|-------|----------------------------|------------------------------------|-------------------|
| 1     | นายเสนอ สงครามรอด          | นายกองค์การบริหารส่วนตำบล          | 27 พฤศจิกายน 2568 |
| 2     | นายวรรณวิจักษ์ณ์ พิมพ์โคตร | รองนายกองค์การบริหารส่วนตำบล       | 27 พฤศจิกายน 2568 |
| 3     | นายดุสิต ขุนนามวงษ์        | รองนายกองค์การบริหารส่วนตำบล       | 27 พฤศจิกายน 2568 |
| 4     | นายบุญรอด สุดสายเนตร       | เลขานุการนายกองค์การบริหารส่วนตำบล | 27 พฤศจิกายน 2568 |

การบริหารงานขององค์การบริหารส่วนตำบลเมืองฝ้าย มีปลัดองค์การบริหารส่วนตำบล เป็นผู้บังคับบัญชาของพนักงาน และเจ้าหน้าที่รับผิดชอบงานประจำทั่วไปขององค์การบริหารส่วนตำบล โดยแบ่งส่วนการบริหารงานออกเป็น 6 ส่วน โดยมีหัวหน้าส่วนราชการ เรียกว่า หัวหน้าสำนัก/กอง เป็นผู้บังคับบัญชาของส่วนราชการภายใน มีลักษณะโครงสร้างการบริหารงานขององค์การบริหารส่วนตำบลเมืองฝ้าย ดังนี้

### โครงสร้างการบริหารงานขององค์การบริหารส่วนตำบลเมืองฝ้าย

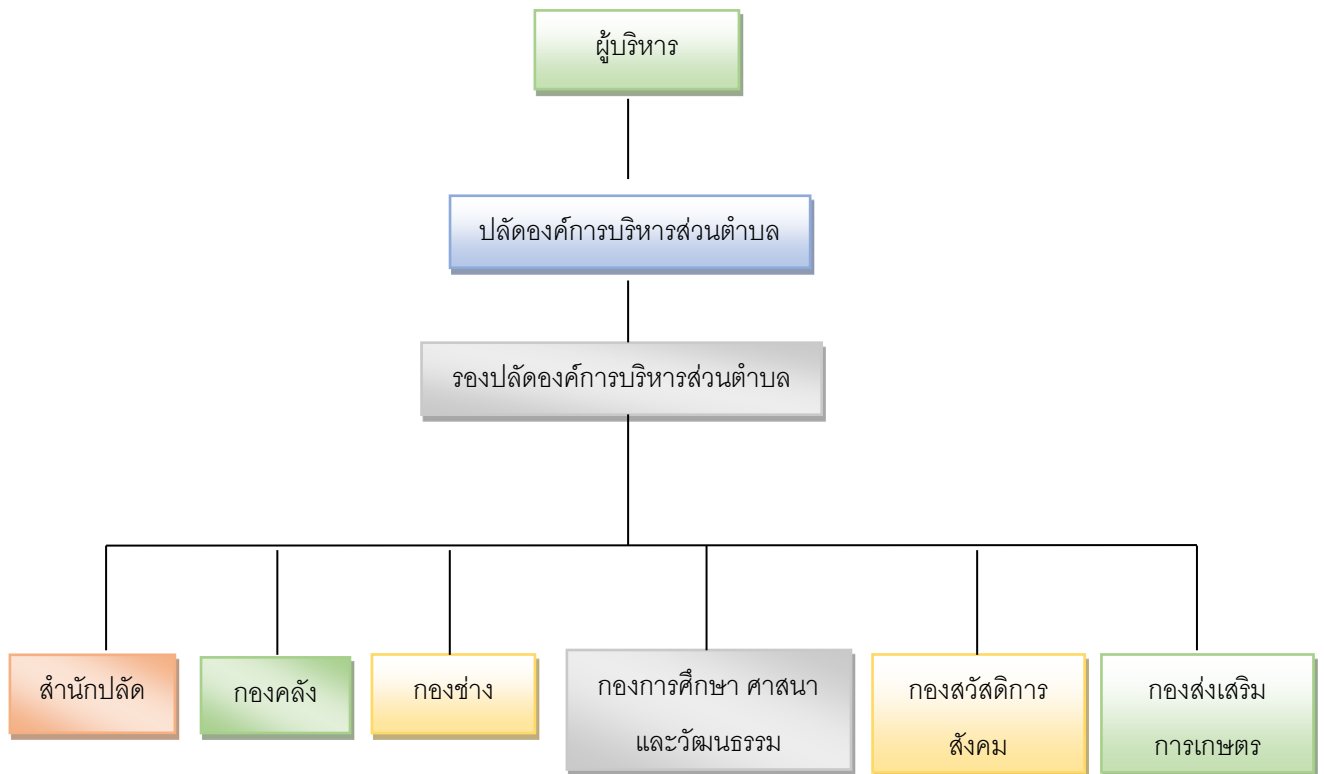

### อัตรากำลังของเจ้าหน้าที่ องค์การบริหารส่วนตำบลเมืองฝ้าย

| สำนัก/ฝ่าย          | พนักงานส่วนตำบล | ลูกจ้าง/<br>พนักงานจ้าง | รวม       |
|---------------------|-----------------|-------------------------|-----------|
| สำนักปลัด           | 6               | 8                       | 14        |
| กองคลัง             | 3               | 2                       | 5         |
| กองช่าง             | 1               | 4                       | 5         |
| กองการศึกษา         | 8               | 8                       | 16        |
| กองสวัสดิการสังคม   | 2               | 2                       | 4         |
| กองส่งเสริมการเกษตร | 2               | 1                       | 3         |
| <b>รวม</b>          | <b>22</b>       | <b>25</b>               | <b>47</b> |



### 1.3 ประชากร

ประชาชนทั้งสิ้น 7,359 คน แยกเป็นชาย 3,740 คน หญิง 3,619 คน

| หมู่<br>ที่ | ชื่อบ้าน           | จำนวนประชากร |       |       | จำนวน<br>ครัวเรือน | ชื่อผู้นำ             |
|-------------|--------------------|--------------|-------|-------|--------------------|-----------------------|
|             |                    | ชาย          | หญิง  | รวม   |                    |                       |
| 1           | บ้านฝ้าย           | 289          | 290   | 579   | 168                | นางสำเนียง เรืองรัมย์ |
| 2           | บ้านหนองเต็ง       | 281          | 275   | 556   | 126                | นายอาน แผ้วพลสงค์     |
| 3           | บ้านหนองตะคร้อ     | 426          | 369   | 795   | 223                | นางจุฑารัตน์ พยัคฆะ   |
| 4           | บ้านหนองย่างหมู    | 442          | 410   | 852   | 227                | นายเมฆา ศรแสง         |
| 5           | บ้านโคกปราสาท      | 224          | 205   | 429   | 104                | นางสาวแสงมณี แวนศิลา  |
| 6           | บ้านหนองสาม        | 402          | 393   | 795   | 222                | นางสาวบุญเลิศ อุภักดี |
| 7           | บ้านหนองม่วง       | 262          | 237   | 499   | 146                | นายเปลี่ยน นาคนวล     |
| 8           | บ้านประชาสามัคคี   | 330          | 339   | 669   | 163                | นายสุทนต์ จันทร์สมุด  |
| 9           | บ้านปราสาททอง      | 362          | 391   | 753   | 219                | นายประสาร ชูนามวงศ์   |
| 10          | บ้านคูเมือง        | 274          | 285   | 559   | 147                | นายสุชาติ ยินดีชาติ   |
| 11          | บ้านปราสาทอำนวยการ | 283          | 256   | 539   | 139                | นางสมเพียร พยัคฆะ     |
| 12          | บ้านโปลงตึกพัฒนา   | 165          | 169   | 334   | 100                | นางจำปี โสลมล้ำ       |
| รวม         |                    | 3,740        | 3,619 | 7,359 | 1,984              |                       |

### 1.4 สภาพสังคม

#### 1.4.1 การศึกษา

| ลำดับที่ | ชื่อ                              | ที่ตั้ง                   |
|----------|-----------------------------------|---------------------------|
| 1        | โรงเรียนมัธยมบ้านฝ้าย             | หมู่ที่ 1 บ้านฝ้าย        |
| 2        | โรงเรียนประถมบ้านหนองตะคร้อ       | หมู่ที่ 3 บ้านหนองตะคร้อ  |
| 3        | โรงเรียนมัธยมบ้านหนองย่างหมู      | หมู่ที่ 4 บ้านหนองย่างหมู |
| 4        | โรงเรียนมัธยมบ้านโคกปราสาท        | หมู่ที่ 5 บ้านโคกปราสาท   |
| 5        | ศูนย์พัฒนาเด็กเล็กบ้านฝ้าย        | หมู่ที่ 1 บ้านฝ้าย        |
| 6        | ศูนย์พัฒนาเด็กเล็กบ้านหนองตะคร้อ  | หมู่ที่ 3 บ้านหนองตะคร้อ  |
| 7        | ศูนย์พัฒนาเด็กเล็กบ้านหนองย่างหมู | หมู่ที่ 4 บ้านหนองย่างหมู |
| 8        | ศูนย์พัฒนาเด็กเล็กบ้านโคกปราสาท   | หมู่ที่ 5 บ้านโคกปราสาท   |

#### 1.4.2 สถาบันและองค์การทางการศึกษา

| ลำดับที่ | ชื่อ                  | ที่ตั้ง                   |
|----------|-----------------------|---------------------------|
| 1        | วัดเมืองฝ้าย          | หมู่ที่ 9 บ้านปราสาททอง   |
| 2        | สำนักสงฆ์บ้านฝ้าย     | หมู่ที่ 1 บ้านฝ้าย        |
| 3        | สำนักสงฆ์บ้านหนองเต็ง | หมู่ที่ 2 บ้านหนองเต็ง    |
| 4        | วัดบ้านหนองตะคร้อ     | หมู่ที่ 3 บ้านตะคร้อ      |
| 5        | วัดบ้านหนองย่างหมู    | หมู่ที่ 4 บ้านหนองย่างหมู |
| 6        | วัดบ้านโคกปราสาท      | หมู่ที่ 5 บ้านโคกปราสาท   |
| 7        | สำนักสงฆ์บ้านหนองสาม  | หมู่ที่ 6 บ้านหนองสาม     |
| 8        | วัดบ้านหนองสาม        | หมู่ที่ 6 บ้านหนองสาม     |
| 9        | วัดป่าบ้านหนองม่วง    | หมู่ที่ 7 บ้านหนองม่วง    |

#### 1.4.3 การสาธารณสุข

การบริการด้านสาธารณสุขขององค์การบริหารส่วนตำบลเมืองฝ้าย มีศูนย์บริการสาธารณสุข จำนวน 1 แห่ง คือ โรงพยาบาลส่งเสริมสุขภาพตำบล ตั้งอยู่หมู่ที่ 9 บ้านปราสาททอง ซึ่งมุ่งเน้นการส่งเสริมสุขภาพอนามัย การให้ภูมิคุ้มกันโรค การป้องกันโรค การระงับโรคติดต่อ และการวางแผนครอบครัว

#### 1.4.4 ความปลอดภัยในชีวิตและทรัพย์สิน

- มีกล้องวงจรปิด ภายในตำบล จำนวน 3 จุด

### 1.5 ระบบบริการพื้นฐาน

#### 1.5.1 การคมนาคม

| ถนน   | สภาพถนน   |
|---|---|
| <b>ถนนลาดยาง 1 สาย ได้แก่</b><br>(1) (1) ถนน สาย บร 2003 แยก ทล.24 (กม.ที่ 103+050) – โคกสว่าง เขตอำเภอหนองกี่<br>(2) หนองหงส์ ระยะทาง 36.8 กม.<br>(3) (2) ถนนสายบ้านหนองเต็ง – บ้านปราสาททอง ระยะทาง 2 กม.<br>(4) (3) ถนนสายบ้านปราสาททอง – บ้านหนองตะคร้อ ระยะทาง 5 กม.<br>(5) (4) ถนนสายบ้านหนองสาม – ชำนิ ระยะทาง 10 กม.<br>(6) (5) ถนนสายบ้านย่างหมู – บ้านหนองจิก ระยะทาง 8 กม.<br>(6) ถนนสายบ้านคูเมือง – บ้านหนองบัวลี ตำบลไทยสามัคคี ระยะทาง 3 กม. | ใช้งานได้ปกติ<br><br>ถนนชำรุด<br>ใช้งานได้ปกติ<br>ใช้งานได้ปกติ<br><br>ถนนชำรุด<br><br>ถนนชำรุด |
| <b>ถนนหินคลุก 5 สาย ได้แก่</b><br>(1) ถนนสายบ้านหนองตะคร้อ – บ้านหนองตาเรียม ระยะทาง 2.5 กม.<br>(2) ถนนสายบ้านหนองสาม – เทศบาลตำบลหนองหงส์ ระยะทาง 2 กม.<br>(3) ถนนสายบ้านหนองตะคร้อ – บ้านหนองเทา ต.ช่อผกา ระยะทาง 7 กม.   | ถนนหินคลุกชำรุด<br>ถนนหินคลุกชำรุด<br>ถนนหินคลุกชำรุด   |
| <b>ถนนคอนกรีตเสริมเหล็ก</b><br>(1) ถนนสายบ้านหนองตะคร้อ – บ้านโป่งตึกพัฒนา ระยะทาง 3 กม.<br>(2) ถนนสายบ้านหนองตะคร้อ – บ้านหนองเต็ง ระยะทาง 2 กม.<br>(3) ถนนสายบ้านปราสาทอำนวยการ – บ้านประชาสามัคคี ระยะทาง 2.4 กม.  | ใช้งานได้ปกติ<br>ใช้งานได้ปกติ<br>ใช้งานได้ปกติ   |

### 1.5.2 การโทรคมนาคม

- โทรศัพท์สาธารณะ - แห่ง
- โทรศัพท์ส่วนบุคคล 5,500 เลขหมาย

### 1.5.3 การไฟฟ้า

สำหรับการให้บริการประชาชนด้านการไฟฟ้าในตำบลเมืองฝ้ายจำนวน 12 หมู่บ้าน ประชากรที่มีไฟฟ้าใช้ประมาณ 96%

### 1.5.4 ประปาหมู่บ้าน

| ชื่อ/สถานที่ตั้ง               | จำนวน(แห่ง) |
|--------------------------------|-------------|
| 1. ประปาหมู่บ้านหมู่ที่ 1,9,10 | 2           |
| 2. ประปาหมู่บ้านหมู่ที่ 2      | 1           |
| 3. ประปาหมู่บ้านหมู่ที่ 3      | 3           |
| 4. ประปาหมู่บ้านหมู่ที่ 4      | 1           |
| 5. ประปาหมู่บ้านหมู่ที่ 5      | 1           |
| 6. ประปาหมู่บ้านหมู่ที่ 6      | 2           |
| 7. ประปาหมู่บ้านหมู่ที่ 7      | 1           |
| 8. ประปาหมู่บ้านหมู่ที่ 8      | 2           |
| 9. ประปาหมู่บ้านหมู่ที่ 11     | 2           |
| 10. ประปาหมู่บ้านหมู่ที่ 12    | 2           |

### 1.6 ระบบเศรษฐกิจ

#### 1.6.1 การประกอบอาชีพ

ประชากรในตำบลเมืองฝ้ายส่วนใหญ่ประกอบอาชีพเกษตรกรรม ได้แก่ การทำนา ทำสวน ยางพารา สวนปาล์ม น้ำมัน สวนผลไม้ เลี้ยงสัตว์ ปลูกพริก หอม กระเทียม บริโภคเอง และจำหน่าย มีพื้นที่ 37,575 ไร่ ดังนี้

| หมู่ที่ | ชื่อหมู่บ้าน       | พื้นที่ทั้งหมด (ไร่) | พื้นที่การเกษตร (ไร่) | พื้นที่ ส.ป.ก.         |
|---------|--------------------|----------------------|-----------------------|------------------------|
| 1       | บ้านฝ้าย           | 4,500                | 1,271                 | พื้นที่ ส.ป.ก. ทั้งหมด |
| 2       | บ้านหนองเต็ง       | 2,498                | 1,100                 | 3,617 ไร่              |
| 3       | บ้านหนองตะคร้อ     | 4,728                | 3,720                 |                        |
| 4       | บ้านหนองย่างหมู    | 3,594                | 1,855                 |                        |
| 5       | บ้านโคกปราสาท      | 2,427                | 2,399                 |                        |
| 6       | บ้านหนองสาม        | 2,036                | 1,579                 |                        |
| 7       | บ้านหนองม่วง       | 4,200                | 987                   |                        |
| 8       | บ้านประชาสามัคคี   | 1,829                | 745                   |                        |
| 9       | บ้านปราสาททอง      | 2,993                | 1,492                 |                        |
| 10      | บ้านคูเมือง        | 2,776                | 2,078                 |                        |
| 11      | บ้านปราสาทอำนวยการ | 3,650                | 2,637                 |                        |
| 12      | บ้านโปลงตึกพัฒนา   | 2,345                | 1,201                 |                        |
|         | <b>รวม</b>         | <b>37,575</b>        | <b>21,037</b>         |                        |

ตารางพื้นที่ : แผนแม่บทการพัฒนาในเขตปฏิรูปที่ดิน

### 1.6.2 หน่วยธุรกิจ ในเขตองค์การบริหารส่วนตำบลเมืองฝ้าย

| ลำดับ | หน่วยธุรกิจ                 | จำนวน (แห่ง) |
|-------|-----------------------------|--------------|
| 1     | ปั้มน้ำมัน                  | 6            |
| 2     | โรงสี                       | 36           |
| 3     | ร้านค้าต่าง ๆ               | 95           |
| 4     | ลานรับซื้อผลผลิตทางการเกษตร | 4            |

### 1.7 ระบบเศรษฐกิจพอเพียงท้องถิ่น (ด้านการเกษตรและแหล่งน้ำ)

- เป็นที่ราบและมีหนองน้ำ ลำน้ำ ลำห้วย ตามธรรมชาติจำนวน พอสมควรซึ่งเหมาะสมกับการปลูกพืชทางการเกษตรและการพัฒนาด้านคมนาคม ขนส่ง
- พื้นที่ป่าชุมชน

| ชื่อป่าชุมชน         | จำนวนพื้นที่ |
|----------------------|--------------|
| 1. ป่าชุมชนหมู่ที่ 3 | 140 ไร่      |
| 2. ป่าชุมชนหมู่ที่ 5 | 120 ไร่      |
| 3. ป่าชุมชนหมู่ที่ 6 | 131 ไร่      |

### 1.8 ศาสนาประเพณีและวัฒนธรรม

#### 1.8.1 สถาบันและองค์กรทางศาสนา

ตำบลเมืองฝ้ายประชากรส่วนใหญ่นับถือศาสนาพุทธ ประมาณร้อยละ 99.99 ของจำนวนประชากรทั้งหมดในเขตตำบลเมืองฝ้าย และมีวัด จำนวน 9 แห่ง คือ วัดเมืองฝ้าย วัดบ้านหนองตะคร้อ วัดป่าบ้านหนองเต็ง วัดบ้านโคกปราสาท วัดบ้านหนองย่างหมู วัดบ้านหนองสาม วัดป่าบ้านหนองม่วง วัดป่าบ้านฝ้าย และสำนักสงฆ์บ้านหนองสาม

ส่วนประเพณีที่สำคัญของท้องถิ่น ซึ่งองค์การบริหารส่วนตำบลเมืองฝ้าย จะดำเนินการจัดเป็นประจำทุกปี คือ

- งานประเพณีลอยกระทง
- งานประเพณีวิถีชีชนเผ่า
- งานประเพณีสงกรานต์
- งานประเพณีแห่ปราสาทผึ้ง

### 1.9 ทรัพยากรท้องถิ่น

#### 1.9.1 แหล่งน้ำธรรมชาติ

| ชื่อลำน้ำ/แหล่งน้ำ | ไหลผ่านหมู่บ้าน | สภาพแหล่งน้ำ                             |
|--------------------|-----------------|--|
| 1. ลำห้วยลิก       | หมู่ที่ 1,9,10  | ต้นเขินกักเก็บน้ำได้น้อย ในฤดูแล้งขาดน้ำ |
| 2. ลำห้วยตารอด     | หมู่ที่ 5,11    | ต้นเขินกักเก็บน้ำได้น้อย ในฤดูแล้งขาดน้ำ |
| 3. ลำห้วยตาพรหม    | หมู่ที่ 4       | ต้นเขินกักเก็บน้ำได้น้อย ในฤดูแล้งขาดน้ำ |
| 4. คลองอีสานเขียว  | หมู่ที่ 3,4,12  | ต้นเขินกักเก็บน้ำได้น้อย ในฤดูแล้งขาดน้ำ |
| 5. ลำห้วยบุตาสิงห์ | หมู่ที่ 3       | ต้นเขินกักเก็บน้ำได้น้อย ในฤดูแล้งขาดน้ำ |
| 6. คูตาราง         | หมู่ที่ 10      | ต้นเขินกักเก็บน้ำได้น้อย ในฤดูแล้งขาดน้ำ |
| 7. ลำห้วยหลง       | หมู่ที่ 11      | ต้นเขินกักเก็บน้ำได้น้อย ในฤดูแล้งขาดน้ำ |

## 1.9.2 แหล่งน้ำสาธารณะ

| ประเภทและชื่อแหล่งน้ำสาธารณะ              | ขนาด/ความจุ | สภาพแหล่งน้ำ                |
|---|-------------|-----------------------------|
| <b>อ่างเก็บน้ำ</b>                        |             |                             |
| 1. อ่างเก็บน้ำบ้านหนองตะคร้อ หมู่ 3       | 50 ไร่      | ต้นเขื่อนน้ำใช้ไม่ตลอดปี    |
| 2. อ่างเก็บน้ำบ้านโคกปราสาท หมู่ 5        | 60 ไร่      | ต้นเขื่อนน้ำใช้ไม่ตลอดปี    |
| <b>สระน้ำและหนองน้ำ</b>                   |             |                             |
| 1. คูตาปู                                 | 5 ไร่       | ต้นเขื่อนน้ำใช้ไม่ตลอดปี    |
| 2. สระน้ำสาธารณะประโยชน์ บ้าน ฝ้าย        | 21 ไร่      | ต้นเขื่อนน้ำใช้ไม่ตลอดปี    |
| 3. สระน้ำสาธารณะประโยชน์บ้านหนองเต็ง      | 12 ไร่      | ต้นเขื่อน กักเก็บน้ำได้น้อย |
| 4. สระน้ำสาธารณะประโยชน์ บ้านหนองตะคร้อ   | 20 ไร่      | ต้นเขื่อน กักเก็บน้ำได้น้อย |
| 5. สระน้ำสาธารณะประโยชน์บ้านหนองย่างหมู   | 9 ไร่       | ต้นเขื่อน กักเก็บน้ำได้น้อย |
| 6. สระน้ำสาธารณะประโยชน์บ้านโคกปราสาท     | 15 ไร่      | ต้นเขื่อน กักเก็บน้ำได้น้อย |
| 7. สระน้ำสาธารณะประโยชน์ บ้านหนองสาม      | 30 ไร่      | ต้นเขื่อน กักเก็บน้ำได้น้อย |
| 8. สระน้ำสาธารณะประโยชน์ บ้านโปลงตึกพัฒนา | 40 ไร่      | ต้นเขื่อน กักเก็บน้ำได้น้อย |

## 1.10 แหล่งท่องเที่ยว

- 10.1 พิพิธภัณฑสถานเมืองฝ้าย
- 10.2 ปราสาทคูกระหนาบ
- 10.3 พระใหญ่หนองสาม
- 10.4 เจดีย์หลวงปู่อำนาจวัดโคกปราสาท

\*\*\*\*\*

## ส่วนที่ 2

### ยุทธศาสตร์องค์กรปกครองส่วนท้องถิ่น

#### 2.1 ความสัมพันธ์ระหว่างแผนพัฒนาระดับมหภาค

##### 2.1.1 แผนยุทธศาสตร์ชาติ 20 ปี (พ.ศ.2561 – พ.ศ.2580)

โดยที่รัฐธรรมนูญแห่งราชอาณาจักรไทย มาตรา 65 กำหนดให้รัฐพึงจัดให้มียุทธศาสตร์ชาติ เป็นเป้าหมายการพัฒนาประเทศอย่างยั่งยืน ตามหลักธรรมาภิบาลเพื่อใช้เป็นกรอบในการจัดทำแผนต่าง ๆ ให้ สอดคล้องและบูรณาการกันเพื่อให้เกิดเป็นพลังผลักดันร่วมกันไปสู่เป้าหมายดังกล่าว โดยให้เป็นไปตามที่ กำหนดในกฎหมายว่าด้วยการจัดทำยุทธศาสตร์ชาติ และต่อมาได้มีการตราพระราชบัญญัติการจัดทำ ยุทธศาสตร์ชาติ พ.ศ.2560 มีผลบังคับใช้เมื่อวันที่ 1 สิงหาคม 2560 โดยกำหนดให้มีการแต่งตั้งคณะกรรมการ ยุทธศาสตร์ชาติเพื่อรับผิดชอบในการจัดทำร่างยุทธศาสตร์ชาติ กำหนดวิธีการการมีส่วนร่วมของประชาชนใน การจัดทำร่างยุทธศาสตร์ชาติ ในการติดตาม การตรวจสอบ และการประเมินผล รวมทั้งกำหนดมาตรการ ส่งเสริมและสนับสนุนให้ประชาชนทุกภาคส่วนดำเนินการให้สอดคล้องกับยุทธศาสตร์ชาติ

ยุทธศาสตร์ชาติ 20 ปี (พ.ศ.2561-2580) เป็นยุทธศาสตร์ชาติฉบับแรกของประเทศไทย ตามรัฐธรรมนูญแห่งราชอาณาจักรไทย ซึ่งจะต้องนำไปสู่การปฏิบัติเพื่อให้ประเทศไทยบรรลุวิสัยทัศน์ “ประเทศไทยมีความมั่นคง มั่งคั่ง ยั่งยืน เป็นประเทศพัฒนาแล้ว ด้วยการพัฒนาตามหลักปรัชญาของเศรษฐกิจพอเพียง” ภายในช่วงเวลาดังกล่าว เพื่อความสุขของคนไทยทุกคน

แนวทางทางการพัฒนาภาคตะวันออกเฉียงเหนือคือ พัฒนาภาคตะวันออกเฉียงเหนือให้หลุดพ้นจาก ความยากจน ก้าวสู่เป้าหมาย “อีสานพึ่งตนเอง” โดยเป็นฐานการผลิตข้าวหอมมะลิคุณภาพสูง มาตรฐาน ปลอดภัยและอินทรีย์ และเป็นศูนย์กลางอุตสาหกรรมแปรรูปอาหารและเอทานอลของประเทศรวมทั้งเป็น แหล่งท่องเที่ยวทางโบราณคดียุคก่อนประวัติศาสตร์อารยธรรมขอม วัฒนธรรมประเพณี แหล่งท่องเที่ยว ธรรมชาติและแหล่งท่องเที่ยวเชิงกีฬาระดับนานาชาติ

ยุทธศาสตร์องค์การบริหารส่วนตำบลเมืองฝ้าย ทั้ง 5 ยุทธศาสตร์มีการพัฒนาที่สอดคล้องกับ ยุทธศาสตร์ชาติ 20 ปี ซึ่งได้เน้นการให้ประชาชนพึ่งพาตนเอง และมีส่วนร่วมในการบริหารจัดการด้วยตนเอง และที่สำคัญได้มีการพัฒนาแหล่งท่องเที่ยวเชิงประวัติศาสตร์ โดยมีพิพิธภัณฑ์เมืองฝ้ายเป็นสิ่งดึงดูด นักท่องเที่ยวและเป็นสิ่งยึดเหนี่ยวจิตใจของประชาชนในตำบลให้รู้จักอนุรักษ์วัตถุโบราณและรู้จักวิถีชีวิตของ บรรพบุรุษของตนเอง

#### สถานการณ์แนวโน้มวิสัยทัศน์และเป้าหมายในการพัฒนาประเทศ

##### 1. บทนำ

การพัฒนาประเทศไทยนับตั้งแต่แผนพัฒนาเศรษฐกิจและสังคมแห่งชาติฉบับที่1เป็นต้นมาได้ส่งผลให้ ประเทศมีการพัฒนาในทุกมิติทั้งในด้านเศรษฐกิจที่ประเทศไทยได้รับการยกระดับเป็นประเทศในกลุ่มบนของ กลุ่มประเทศระดับรายได้ปานกลางในด้านสังคมที่มีการพัฒนาคุณภาพชีวิตของประชาชนส่งผลให้ประเทศไทย หลุดพ้นจากการเป็นประเทศยากจนและในด้านสิ่งแวดล้อมที่ประเทศไทยมีข้อได้เปรียบในความหลากหลายเชิง นิเวศอย่างไรก็ตามประเทศไทยยังมีความท้าทายต่อการพัฒนาที่สำคัญอาทิอัตราการขยายตัวทางเศรษฐกิจในปี 2560 ที่ร้อยละ 3.9 ถือว่าอยู่ในระดับต่ำกว่าศักยภาพเมื่อเทียบกับร้อยละ 6.0 ต่อปี ในช่วงเวลาเกือบ 6 ทศวรรษที่ผ่านมาโดยมีสาเหตุหลักจากการชะลอตัวของการลงทุนภายในประเทศ และสถานการณ์เศรษฐกิจ โลกที่ยังไม่ฟื้นตัวได้เต็มที่โครงสร้างเศรษฐกิจไทยที่ยังไม่สามารถขับเคลื่อนด้วยนวัตกรรมได้อย่าง เต็ม ประสิทธิภาพภาคบริการและภาคเกษตร มีผลิตภาพการผลิตในระดับต่ำขาดการนำเทคโนโลยีเข้ามาเพิ่ม ประสิทธิภาพในการผลิตประกอบกับแรงงานไทยยังมีปัญหาเรื่องคุณภาพและสมรรถนะที่ไม่สอดคล้องกับ ความ ต้องการในการขับเคลื่อนการพัฒนาของประเทศ

นอกจากนั้นศักยภาพและคุณภาพของประชากรไทยทุกช่วงวัยยังคงเป็นปัจจัยท้าทายสำคัญต่อการพัฒนาประเทศแม้ว่าการเข้าถึงระบบบริการสาธารณสุขการศึกษาบริการสาธารณสุขโครงสร้างพื้นฐานต่าง ๆ และการคุ้มครองทางสังคมอื่น ๆ ของคนไทยมีความครอบคลุมเพิ่มมากขึ้นแต่ยังคงมีปัญหาเรื่องคุณภาพการให้บริการที่มีมาตรฐานแตกต่างกันระหว่างพื้นที่ซึ่งเป็นหนึ่งในสาเหตุหลักที่ทำให้ประเทศไทยยังคงมีปัญหาความเหลื่อมล้ำในหลายมิติขณะที่ปัญหาด้านความยากจนยังคงเป็นประเด็นท้าทายในการยกระดับการพัฒนาประเทศให้ประชาชนมีรายได้สูงขึ้นและแก้ปัญหาความเหลื่อมล้ำอย่างยั่งยืนขณะเดียวกันการวางกลยุทธ์ระยะยาวในการฟื้นฟูการใช้และการรักษาทรัพยากรอย่างบูรณาการเพื่อการพัฒนาประเทศที่ผ่านมายังขาดความชัดเจนส่งผลให้ทรัพยากรธรรมชาติและสิ่งแวดล้อมของประเทศยังมีปัญหาการใช้อย่างสิ้นเปลืองและเสื่อมโทรมลงอย่างรวดเร็ว

ทั้งนี้ ปัญหาดังกล่าวข้างต้นมีสาเหตุส่วนหนึ่งมาจากประสิทธิภาพการบริหารจัดการภาครัฐ การพัฒนาประเทศขาดความต่อเนื่องและความยืดหยุ่นในการตอบสนองต่อความต้องการและปัญหา ของประชาชนขณะที่ความมั่นคงภายในประเทศยังมีหลายประเด็นที่ต้องเสริมสร้างให้เกิดความเข้มแข็ง ลดความขัดแย้งทางความคิดและอุดมการณ์ที่มีรากฐานมาจากความเหลื่อมล้ำความไม่เสมอภาคการขาดความเชื่อมั่น ในกระบวนการยุติธรรม และปัญหาการขาดเสถียรภาพทางการเมืองตลอดจนส่งเสริมคนในชาติ ให้ยึดมั่นสถาบันหลักเป็นศูนย์รวมจิตใจให้เกิดความรักและความสามัคคี

ในขณะเดียวกันการเปลี่ยนแปลงโครงสร้างประชากรที่มีสัดส่วนประชากรวัยแรงงานและวัยเด็กที่ลดลงและประชากรสูงอายุที่เพิ่มขึ้นอย่างต่อเนื่องจะเป็นปัจจัยเสี่ยงสำคัญที่จะทำให้การพัฒนาประเทศในมิติต่าง ๆ มีความท้าทายมากขึ้นทั้งในส่วนของเสถียรภาพทางการเงินการคลังของประเทศในการจัดสวัสดิการเพื่อดูแลผู้สูงอายุที่เพิ่มสูงขึ้น การลงทุนและการออม การเจริญเติบโตทางเศรษฐกิจของประเทศ ความมั่นคงทางสังคม การบริหารจัดการทรัพยากรธรรมชาติอย่างยั่งยืนซึ่งจะเป็นประเด็นท้าทายต่อการขับเคลื่อนประเทศไปสู่การเป็นประเทศพัฒนาแล้ว

## 2. ปัจจัยและแนวโน้มที่คาดว่าจะส่งผลต่อการพัฒนาประเทศ

แม้ว่าประเทศไทยจะมีตำแหน่งที่ตั้งที่สามารถเป็นศูนย์กลางในการเชื่อมโยงในภูมิภาคและเป็นประตูสู่เอเชียแต่การที่มีอาณาเขตติดกับประเทศเพื่อนบ้านหลายประเทศทำให้ปัญหาด้านเขตแดนกับประเทศเพื่อนบ้าน ยังคงเป็นความท้าทายด้านความมั่นคงในอนาคตนอกจากนี้ประเทศไทยยังคงต้องให้ความสำคัญกับปัญหาด้านความมั่นคงอื่นๆ ที่มีความซับซ้อนละเอียดอ่อนและมีความเชื่อมโยงกันหลายมิติที่อาจเป็นประเด็นท้าทายต่อการสร้างบรรยากาศความไว้วางใจระหว่างรัฐกับประชาชนและระหว่างประชาชนกับประชาชนซึ่งรวมถึงการสร้างสามัคคีของคนในชาติที่จะนำไปสู่การแก้ปัญหาความขัดแย้งระหว่างกลุ่มประชากรไทยที่มีแนวคิดและความเชื่อที่แตกต่างกันอย่างยั่งยืนนอกจากนี้การขยายอิทธิพลและการเพิ่มบทบาทของเทศมหาอำนาจที่อาจก่อให้เกิดการเปลี่ยนแปลงไปสู่ระบบหลายขั้วอำนาจหรือเกิดการย้ายขั้วอำนาจทางเศรษฐกิจซึ่งอาจส่งผลกระทบต่อเสถียรภาพทางเศรษฐกิจของประเทศในอนาคตขณะที่องค์กรที่ไม่ใช่รัฐอาทิงค์การระหว่างประเทศและบริษัทข้ามชาติจะมีบทบาทมากขึ้นในการกำหนดกฎระเบียบทิศทางความสัมพันธ์และมาตรฐาน สาขกลต่างๆ ทั้งในด้านความมั่นคงและเศรษฐกิจรวมทั้งการรวมกลุ่มเศรษฐกิจและการเปิดเสรีในภูมิภาคที่นำไปสู่ความเชื่อมโยงในทุกะบบอาจก่อให้เกิดความเสี่ยงด้านอาชญากรรมข้ามชาติและเศรษฐกิจนอกระบบรวมทั้งปัญหายาเสพติดการค้ามนุษย์และการลักลอบเข้าเมือง

ในทางกลับกันความเปลี่ยนแปลงจากโลกาภิวัตน์ และความก้าวหน้าทางวิทยาศาสตร์และเทคโนโลยีที่ได้รับการพัฒนาอย่างก้าวกระโดดจะก่อให้เกิดนวัตกรรมอย่างพลิกผันอาทิเทคโนโลยีปัญญาประดิษฐ์ อินเทอร์เน็ตในทุกสิ่งการวิเคราะห์ข้อมูลขนาดใหญ่หุ่นยนต์และโดรนเทคโนโลยีพันธุกรรมสมัยใหม่และเทคโนโลยีทางการเงินซึ่งตัวอย่างแนวโน้มการพัฒนาเทคโนโลยีอย่างก้าวกระโดดเหล่านี้คาดว่าจะเป็ปัจจัยสนับสนุนหลักที่ช่วยทำให้เศรษฐกิจโลกและเศรษฐกิจไทยมีแนวโน้มที่จะกลับมาขยายตัวได้เข้มแข็งขึ้นแนวโน้มสำคัญที่จำเป็นต้องมีการติดตามอย่างใกล้ชิดอาทิการรวมกลุ่มทางการค้าและการลงทุนที่จะมีความหลากหลาย

เพิ่มมากขึ้นการแข่งขันที่คาดว่าจะรุนแรงขึ้นในการเพิ่มผลิตภาพและสร้างความหลากหลายของสินค้าและบริการที่ตอบโจทย์รูปแบบชีวิตใหม่ๆ

นอกจากนี้ ประเทศไทยคาดว่าจะเข้าสู่การเป็นสังคมสูงวัยระดับสุดยอดในปี 2574 จะก่อให้เกิดโอกาสใหม่ๆ ในการตอบสนองความต้องการของกลุ่มผู้บริโภครุ่นสูงวัยที่จะมีสัดส่วนเพิ่มขึ้นอย่างต่อเนื่องรวมทั้งการคาดการณ์ว่าครอบครัวไทยจะมีขนาดเล็กลงและมีรูปแบบที่หลากหลายมากขึ้นประชากรในประเทศไทยจะมีช่วงอายุที่แตกต่างกันและจะมีกลุ่มคนช่วงอายุใหม่ๆ เพิ่มขึ้นซึ่งจะส่งผลต่อทัศนคติและพฤติกรรมที่แตกต่างกันดังนั้นการเตรียมความพร้อมของประชากรให้มีคุณภาพและการนำเทคโนโลยีที่เหมาะสมมาใช้ในการผลิตและการบริการของประเทศจะเป็นความท้าทายสำคัญในระยะต่อไป

ในขณะเดียวกัน โครงสร้างประชากรที่เข้าสู่สังคมสูงวัยอาจทำให้เกิดความต้องการแรงงานต่างชาติเพิ่มมากขึ้นเพื่อทดแทนจำนวนแรงงานไทยที่ลดลงซึ่งปัจจัยด้านการเปิดเสรีในภูมิภาคและความก้าวหน้าของการพัฒนาระบบคมนาคมขนส่งในภูมิภาคจะทำให้การเคลื่อนย้ายแรงงานและการย้ายถิ่นมีความสะดวกมากขึ้นและเป็นปัจจัยสำคัญที่จะทำให้เกิดการเคลื่อนย้ายประชากรเข้าออกประเทศเพิ่มมากขึ้นโดยเฉพาะในกลุ่มประชากรที่มีศักยภาพซึ่งมีแนวโน้มในการเคลื่อนย้ายไปเรียนหรือทำงานในทั่วทุกมุมโลกสูงขึ้นทั้งนี้การย้ายถิ่นส่วนใหญ่มีวัตถุประสงค์เพื่อแสวงหาโอกาสทางเศรษฐกิจที่ดีขึ้นจึงอาจจะเป็นไปได้ที่ประเทศไทยจะยังคงเป็นประเทศผู้รับของประชากรจากประเทศเพื่อนบ้านขณะที่ประชากรไทยโดยเฉพาะแรงงานทักษะอาจมีแรงจูงใจในการย้ายถิ่นไปยังประเทศที่มีระดับการพัฒนาที่ดีกว่าอาจทำให้การแย่งชิงแรงงานมีความรุนแรงมากขึ้นซึ่งจะยิ่งทำให้เกิดความเสี่ยงต่อการเจริญเติบโตทางเศรษฐกิจและการเปลี่ยนแปลงของบริษัทสังคมไทย

นอกจากนี้ นอกจากนี้ผลกระทบจากการเปลี่ยนแปลงสภาพภูมิอากาศคาดว่าจะมีความรุนแรงมากขึ้นทั้งในเชิงความผันผวนความถี่และขอบเขตที่กว้างขวางมากขึ้นซึ่งจะสร้างความเสียหายต่อชีวิตและทรัพย์สินระบบโครงสร้างพื้นฐานที่จำเป็นตลอดจนระบบผลิตทางการเกษตรที่สัมพันธ์เนื่องกับความมั่นคงด้านอาหารและน้ำขณะที่ระบบนิเวศต่างๆ มีแนวโน้มเสื่อมโทรมลงและมีความเป็นไปได้ค่อนข้างสูงในการสูญเสียความสามารถในการรองรับความต้องการของมนุษย์ได้อย่างมีประสิทธิภาพอย่างไรก็ดีระดับความรุนแรงของผลกระทบอันเกิดจากการเปลี่ยนแปลงสภาพภูมิอากาศโลกและความเสื่อมโทรมของระบบนิเวศต่างๆ ดังกล่าวที่แต่ละประเทศจะต้องเผชิญจะมีความแตกต่างกันทำให้การเป็นสังคมสีเขียวการรักษาและบริหารจัดการทรัพยากรธรรมชาติและสิ่งแวดล้อมอย่างบูรณาการจะได้รับความสำคัญและความสนใจจากนานาประเทศรวมทั้งประเทศไทยเพิ่มมากขึ้นพลังงานทดแทนและพลังงานทางเลือกรวมถึงการสร้างสมดุลความมั่นคงด้านพลังงานและอาหารมีแนวโน้มที่จะมีความสำคัญเพิ่มมากขึ้นกฎระเบียบและข้อตกลงด้านสิ่งแวดล้อมจะมีความเข้มข้นและเข้มงวดขึ้นโดยกรอบการพัฒนาตามข้อตกลงระหว่างประเทศต่างๆ ที่สำคัญเช่นเป้าหมายการพัฒนาที่ยั่งยืนและบันทึกความตกลงปารีสจะได้รับการนำไปปฏิบัติอย่างจริงจังมากยิ่งขึ้น

แนวโน้มเหล่านี้จะก่อให้เกิดความท้าทายต่อการพัฒนาประเทศในหลายมิติทั้งในส่วนของการทำงานและอาชีพสาขาการผลิตและบริการใหม่ๆ ความมั่นคงของประเทศอันเกิดจากภัยคุกคามและความเสี่ยงด้านอื่นๆ ที่ซับซ้อนขึ้นอาชญากรรมไซเบอร์รูปแบบการก่อสงครามที่ใช้เทคโนโลยีเป็นเครื่องมือการเคลื่อนย้ายอย่างเสรีและรวดเร็วของผู้คนเงินทุนข้อมูลข่าวสารองค์ความรู้เทคโนโลยีและสินค้าและบริการการปรับตัวต่อการเปลี่ยนแปลงสภาพภูมิอากาศที่รวดเร็วและคาดการณ์ได้ยากการเกิดขึ้นของโรคระบาดและโรคอุบัติใหม่ที่จะส่งผลให้การเฝ้าระวังด้านการสาธารณสุขในประเทศมีความสำคัญมากขึ้นอาจนำไปสู่ปัญหาความเหลื่อมล้ำที่ทวีความรุนแรงมากขึ้นได้หากไม่มีมาตรการที่มีประสิทธิภาพในการป้องกันและรองรับผลกระทบต่างๆ ที่คาดว่าจะเกิดขึ้นซึ่งรวมถึงการเตรียมความพร้อมเพื่อรองรับการเปลี่ยนแปลงทางเทคโนโลยีและนวัตกรรมแบบพลิกผันที่จะเกิดขึ้นอย่างรวดเร็วโดยเฉพาะอย่างยิ่งหากการเข้าถึงเทคโนโลยีโครงสร้างพื้นฐานและองค์ความรู้สมัยใหม่มีระดับความแตกต่างกันระหว่างกลุ่มประชากรต่างๆ โดยการเปลี่ยนแปลงทางเทคโนโลยีและนวัตกรรมดังกล่าวจะส่งผลต่อทั้งการจ้างงานและอาชีพที่จะมีรูปแบบและลักษณะงานที่เปลี่ยนไปมีความต้องการแรงงานที่มีสมรรถนะสูงเพิ่มมากขึ้นหลายอาชีพอาจหายไปจากตลาดงานในปัจจุบัน และบางอาชีพจะถูกทดแทนด้วย



ระบบอัตโนมัติโดยเฉพาะอาชีพที่ต้องการทักษะระดับต่ำก่อให้เกิดความเสี่ยงต่อความมั่นคงและคุณภาพชีวิตของประชาชนที่ปรับตัวไม่ทันหรือขาดความรู้และทักษะที่ทันกับยุคสมัยที่เปลี่ยนแปลงไปกระแสโลกาภิวัตน์ที่จะทำให้เกิดการพัฒนาขยายความเป็นเมืองวิถีชีวิตที่เปลี่ยนไปอย่างรวดเร็วรวมทั้งการเปลี่ยนแปลงทางสภาพภูมิอากาศที่อาจจะมีผลกระทบรุนแรงมากขึ้นซึ่งปัจจัยทั้งหมดดังกล่าวจะส่งผลให้ปัญหาความยากจนและความเหลื่อมล้ำของประเทศมีความซับซ้อนมากยิ่งขึ้น

จากปัจจัยและแนวโน้มที่คาดว่าจะส่งผลต่อการขับเคลื่อนการพัฒนาประเทศในมิติต่างๆ ข้างต้น เห็นได้ว่าบริบทและสภาพแวดล้อมทั้งภายในและภายนอกประเทศมีแนวโน้มที่จะเปลี่ยนแปลงอย่างรวดเร็วมีพลวัตสูงและมีความซับซ้อนหลากหลายมิติซึ่งจะส่งผลต่ออนาคตการพัฒนาประเทศอย่างมากดังนั้นการพัฒนาประเทศ จึงจำเป็นต้องมียุทธศาสตร์การพัฒนาที่ครอบคลุมทุกมิติและทุกด้านของการพัฒนาที่เกี่ยวข้องมีความร่วมมือในลักษณะประชารัฐจากภาคส่วนต่างๆ ในรูปแบบของหุ้นส่วนการพัฒนาที่เป็นการทำงานอย่างบูรณาการเนื่องจากทุกมิติการพัฒนามีความเกี่ยวข้องซึ่งกันและกันโดยประเทศไทยจำเป็นต้องมีทรัพยากรมนุษย์ที่มีคุณภาพมีความรู้สมรรถนะและทักษะที่สอดคล้องกับการเปลี่ยนแปลงต่างๆ สามารถรู้เท่าทันและปรับตัวให้สามารถดำเนินชีวิตได้อย่างมีความสุขมีอาชีพที่มั่นคงสร้างรายได้ท่ามกลางความเปลี่ยนแปลง กฎเกณฑ์และกติกาใหม่ๆ และมาตรฐานที่สูงขึ้นโดยเฉพาะในโลกที่มีการเปลี่ยนแปลงอย่างรวดเร็วซึ่งจำเป็นต้องมีการพัฒนาระบบและปัจจัยส่งเสริมต่างๆ ที่เกี่ยวข้องไปพร้อมกัน ทั้งในส่วนของการเรียนการสอนและการพัฒนาทักษะฝีมือที่สอดคล้องกันกับการพัฒนาของคนในแต่ละช่วงวัยระบบบริการสาธารณะโครงสร้างพื้นฐานรวมทั้งการให้ความสำคัญกับการส่งเสริมเทคโนโลยีและนวัตกรรมเพื่อให้ประเทศไทยสามารถยกระดับเป็นเจ้าของเทคโนโลยีและนวัตกรรมก้าวทันโลกจากการต่อยอดการพัฒนาบนพื้นฐานนโยบายไทยแลนด์ 4.0 ส่งผลให้เกิดการสร้างห่วงโซ่มูลค่าทางเศรษฐกิจในทั้งภาคอุตสาหกรรมภาคเกษตร และภาคบริการกระจายผลประโยชน์จากการพัฒนาลดปัญหาความเหลื่อมล้ำและนำไปสู่การเสริมสร้างคุณภาพชีวิตของประชาชนทุกภาคส่วน

นอกจากนี้ ประเทศไทยต้องให้ความสำคัญกับการสร้างสมดุลความมั่นคงด้านพลังงาน และอาหารการรักษาไว้ซึ่งความหลากหลายเชิงนิเวศการส่งเสริมการดำเนินชีวิตและธุรกิจและการพัฒนาและขยายความเป็นเมืองที่เติบโตอย่างต่อเนื่องที่เป็นมิตรต่อสิ่งแวดล้อมพร้อมกับการมีข้อกำหนดของรูปแบบและกฎเกณฑ์ที่เกี่ยวข้องกับลักษณะการใช้พื้นที่ที่ชัดเจนขณะที่การพัฒนาโครงสร้างพื้นฐาน และระบบโลจิสติกส์กฎหมายระบบภาษี ต้องมีกลยุทธ์การพัฒนาที่สามารถอำนวยความสะดวก และส่งเสริมให้ประเทศมีศักยภาพการแข่งขันที่สูงขึ้นและสามารถใช้จุดแข็งในเรื่องตำแหน่งที่ตั้งทางภูมิศาสตร์ของประเทศให้เกิดประโยชน์ต่อการพัฒนาประเทศมากขึ้นรวมทั้งให้ความสำคัญของการรวมกลุ่มความร่วมมือกับนานาประเทศในระดับภูมิภาคและระดับโลกเพื่อกระชับและสร้างสัมพันธ์ไมตรีเสริมสร้างความสัมพันธ์ทางการทูตซึ่งจะก่อให้เกิดการสร้างพลังทางเศรษฐกิจและรักษาความมั่นคงของประเทศโดยจำเป็นต้องสร้างความพร้อมในการที่จะยกระดับมาตรฐานและมีการปฏิบัติให้เป็นไปตามระเบียบกติกาสากลในด้านต่างๆ ขณะเดียวกันประเทศไทยจำเป็นต้องเร่งให้มีการปฏิรูประบบราชการและการเมืองเพื่อให้เกิดการบริหารราชการที่ดีและมีเสถียรภาพทางการเมืองมีการส่งเสริมคนในชาติให้ยึดมั่นสถาบันหลักเป็นศูนย์รวมจิตใจเพื่อให้เกิดความรักความสามัคคีและลดความขัดแย้งภายในประเทศโดยที่นโยบายการพัฒนาต่างๆ จำเป็นต้องคำนึงถึงความสอดคล้องกับโครงสร้างและลักษณะพฤติกรรมของประชากรที่อาจมีความแตกต่างจากปัจจุบันมากขึ้น

ดังนั้น ภายใต้เงื่อนไขโครงสร้างประชากรโครงสร้างเศรษฐกิจสภาพสังคมสภาพภูมิอากาศสิ่งแวดล้อมและปัจจัยการพัฒนาต่างๆ ที่เกี่ยวข้องส่งผลให้ประเทศไทยจำเป็นต้องมีการวางแผนการพัฒนาที่รอบคอบและครอบคลุมอย่างไรก็ตามหลายประเด็นพัฒนาเป็นเรื่องที่ต้องใช้ระยะเวลาในการดำเนินงานเพื่อให้เกิดการปรับตัวซึ่งจะต้องหยั่งรากลึกถึงไปถึงการเปลี่ยนแปลงในเชิงโครงสร้างการขับเคลื่อนการพัฒนาให้ประเทศเจริญก้าวหน้าไปในอนาคตจึงจำเป็นต้องกำหนดวิสัยทัศน์ในระยะยาวที่ต้องบรรลุพร้อมทั้งแนวยุทธศาสตร์หลักในด้านต่างๆ เพื่อเป็นกรอบในการขับเคลื่อน การพัฒนาอย่างบูรณาการบนพื้นฐานประชารัฐเพื่อยกระดับ

จุดแข็งและจุดเด่นของประเทศและปรับปรุงแก้ไขจุดอ่อนและจุดด้อยต่างๆ อย่างเป็นระบบโดยยุทธศาสตร์ชาติ จะเป็นเป้าหมายใหญ่ในการขับเคลื่อนประเทศและถ่ายทอด ไปสู่แผนในระดับอื่นๆ เพื่อนำไปสู่การปฏิบัติทั้งในระดับยุทธศาสตร์ภารกิจและพื้นที่ซึ่งรวมถึงพื้นที่พิเศษต่างๆ อาทิ เขตเศรษฐกิจพิเศษชายแดนเขตพัฒนาพิเศษภาคตะวันออกเพื่อให้การพัฒนาประเทศสามารถดำเนินการได้อย่างมั่นคง มั่งคั่ง และยั่งยืน

### 3. วิสัยทัศน์ประเทศไทย

**“ประเทศไทยมีความมั่นคง มั่งคั่ง ยั่งยืน เป็นประเทศพัฒนาแล้ว ด้วยการพัฒนาตามหลักปรัชญาของ เศรษฐกิจพอเพียง”** หรือเป็นคติพจน์ประจำชาติว่า **“มั่นคง มั่งคั่ง ยั่งยืน”** เพื่อสนองต่อผลประโยชน์ แห่งชาติอันได้แก่การมีเอกราชอธิปไตยการดำรงอยู่อย่างมั่นคงและยั่งยืนของสถาบันหลักของชาติและ ประชาชนจากภัยคุกคามทุกรูปแบบการอยู่ร่วมกันในชาติอย่างสันติสุขเป็นปึกแผ่นมีความมั่นคงทางสังคม ท่ามกลางพหุสังคมและการมีเกียรติและศักดิ์ศรีของความเป็นมนุษย์ความเจริญเติบโตของชาติความเป็นธรรม และความอยู่ดีมีสุขของประชาชนความยั่งยืนของฐานทรัพยากรธรรมชาติสิ่งแวดล้อมความมั่นคงทางพลังงาน และอาหารความสามารถในการรักษาผลประโยชน์ของชาติภายใต้การเปลี่ยนแปลงของสภาวะแวดล้อมระหว่าง ประเทศและการอยู่ร่วมกันอย่างสันติประสานสอดคล้องกันด้านความมั่นคงในประชาคมอาเซียนและประชาคม โลกอย่างมีเกียรติและศักดิ์ศรี

ความมั่นคง หมายถึงการมีความมั่นคงปลอดภัยจากภัยและการเปลี่ยนแปลงทั้งภายในประเทศ และ ภายนอกประเทศในทุกระดับทั้งระดับประเทศสังคมชุมชนครัวเรือนและปัจเจกบุคคลและมีความมั่นคงในทุก มิติทั้งมิติทางการทหารเศรษฐกิจสังคมสิ่งแวดล้อมและการเมืองเช่นประเทศมีความมั่นคงในเอกราชและ อธิปไตยมีการปกครองระบอบประชาธิปไตยที่มีพระมหากษัตริย์ทรงเป็นประมุขสถาบันชาติศาสนา พระมหากษัตริย์มีความเข้มแข็งเป็นศูนย์กลางและเป็นที่ยึดเหนี่ยวจิตใจของประชาชนมีระบบการเมืองที่มั่นคง เป็นกลไกที่นำไปสู่การบริหารประเทศที่ต่อเนื่องและโปร่งใสตามหลักธรรมาภิบาลสังคมมีความปรองดอง และความสามัคคีสามารถผนึกกำลังเพื่อพัฒนาประเทศชุมชนมีความเข้มแข็งครอบครัวมีความอบอุ่นประชาชน มีความมั่นคงในชีวิตมีงานและรายได้ที่มั่นคงพอเพียงกับการดำรงชีวิตมีการออมสำหรับวัยเกษียณความมั่นคง ของอาหารพลังงานและน้ำมีที่อยู่อาศัยและความปลอดภัยในชีวิตทรัพย์สิน

ความมั่งคั่ง หมายถึงประเทศไทยมีการขยายตัวของเศรษฐกิจอย่างต่อเนื่องและมีความยั่งยืนจนเข้าสู่ กลุ่มประเทศรายได้สูงความเหลื่อมล้ำของการพัฒนาลดลงประชากรมีความอยู่ดีมีสุขได้รับผลประโยชน์จากการ พัฒนาอย่างเท่าเทียมกันมากขึ้นและการพัฒนาอย่างทั่วถึงทุกภาคส่วนมีคุณภาพชีวิตตามมาตรฐานของ องค์การสหประชาชาติไม่มีประชาชนที่อยู่ในภาวะความยากจนเศรษฐกิจในประเทศมีความเข้มแข็ง ขณะเดียวกันต้องมีความสามารถในการแข่งขันกับประเทศต่างๆ ทั้งในตลาดโลกและตลาดภายในประเทศ เพื่อให้สามารถสร้างรายได้ทั้งจากภายในและภายนอกประเทศตลอดจนมีการสร้างฐานเศรษฐกิจและสังคมแห่ง อนาคตเพื่อให้สอดคล้องกับบริบทการพัฒนาที่เปลี่ยนแปลงไปและประเทศไทยมีบทบาทที่สำคัญในเวทีโลกและมี ความสัมพันธ์ทางเศรษฐกิจและการค้าอย่างแน่นแฟ้นกับประเทศในภูมิภาคเอเชียเป็นจุดสำคัญของการ เชื่อมโยงในภูมิภาคทั้งการคมนาคมขนส่งการผลิตการค้าการลงทุนและการทำธุรกิจเพื่อให้เป็นพลังในการ พัฒนานอกจากนี้ยังมีความสมบูรณ์ในทุนที่สามารถสร้างการพัฒนาต่อเนื่องไปได้ได้แก่ทุนมนุษย์ทุนทาง ปัญญาทุนทางการเงินทุนที่เป็นเครื่องมือเครื่องจักรทุนทางสังคมและทุนทรัพยากรธรรมชาติและสิ่งแวดล้อม

ความยั่งยืน หมายถึงการพัฒนาที่สามารถสร้างความเจริญรายได้และคุณภาพชีวิตของประชาชนให้ เพิ่มขึ้นอย่างต่อเนื่องซึ่งเป็นการเจริญเติบโตของเศรษฐกิจที่อยู่บนหลักการใช้การรักษาและการฟื้นฟูฐาน ทรัพยากรธรรมชาติอย่างยั่งยืนไม่สร้างมลภาวะต่อสิ่งแวดล้อมจนเกินความสามารถในการรองรับและเยียวยา ของระบบนิเวศคนมีความรับผิดชอบต่อสังคมรัฐบาลมีนโยบายที่มุ่งประโยชน์ส่วนรวมอย่างยั่งยืนและให้ ความสำคัญกับการมีส่วนร่วมของประชาชนและทุกภาคส่วนในสังคมยึดถือและปฏิบัติตามหลักปรัชญาของ เศรษฐกิจพอเพียงเพื่อการพัฒนาอย่างสมดุลมีเสถียรภาพและยั่งยืน

โดยมีเป้าหมายการพัฒนาประเทศคือ “ประเทศไทยมั่นคงประชาชนมีความสุขเศรษฐกิจพัฒนาอย่างต่อเนื่องสังคมเป็นธรรมฐานทรัพยากรธรรมชาติยั่งยืน” โดยยกระดับศักยภาพของประเทศในหลากหลายมิติ พัฒนาคมนในทุกมิติและในทุกช่วงวัยให้เป็นคนดีเก่งและมีคุณภาพสร้างโอกาสและความเสมอภาคทางสังคม สร้างการเติบโตบนคุณภาพชีวิตที่เป็นมิตรกับสิ่งแวดล้อมและมีภาครัฐของประชาชน เพื่อประชาชนและประโยชน์ส่วนรวมโดยการประเมินผลการพัฒนาตามยุทธศาสตร์ชาติประกอบด้วย

- 1) ความอยู่ดีมีสุขของคนไทยและสังคมไทย
- 2) ชีตความสามารถในการแข่งขันการพัฒนาเศรษฐกิจและการกระจายรายได้
- 3) การพัฒนาทรัพยากรมนุษย์ของประเทศ
- 4) ความเท่าเทียมและความเสมอภาคของสังคม
- 5) ความหลากหลายทางชีวภาพคุณภาพสิ่งแวดล้อมและความยั่งยืนของทรัพยากรธรรมชาติ
- 6) ประสิทธิภาพการบริหารจัดการและการเข้าถึงการให้บริการของภาครัฐ

#### 4. ประเด็นยุทธศาสตร์ชาติ

##### 4.1 ยุทธศาสตร์ชาติด้านความมั่นคง

- (1) การรักษาความสงบภายในประเทศ
- (2) การป้องกันและแก้ไขปัญหาที่มีผลกระทบต่อความมั่นคง
- (3) การพัฒนาศักยภาพของประเทศให้พร้อมเผชิญภัยคุกคามที่กระทบต่อความมั่นคงของชาติ
- (4) การบูรณาการความร่วมมือด้านความมั่นคงกับอาเซียนและนานาชาติรวมถึงองค์กรภาครัฐและที่มีใช้ภาครัฐ
- (5) การพัฒนากลไกการบริหารจัดการความมั่นคงแบบองค์รวม

##### 4.2 ยุทธศาสตร์ชาติด้านการสร้างความสามารถในการแข่งขัน

- (1) การเกษตรสร้างมูลค่า
- (2) อุตสาหกรรมและบริการแห่งอนาคต
- (3) สร้างความหลากหลายด้านการท่องเที่ยว
- (4) โครงสร้างพื้นฐานเชื่อมโยงไทยเชื่อมโยงโลก
- (5) พัฒนาเศรษฐกิจบนพื้นฐานผู้ประกอบการยุคใหม่

##### 4.3 ยุทธศาสตร์ชาติด้านการพัฒนาและเสริมสร้างศักยภาพทรัพยากรมนุษย์

- (1) การปรับเปลี่ยนค่านิยมและวัฒนธรรม
- (2) การพัฒนาศักยภาพคนตลอดช่วงชีวิต
- (3) ปฏิรูปกระบวนการเรียนรู้ที่ตอบสนองต่อการเปลี่ยนแปลงในศตวรรษที่๒๑
- (4) การตระหนักถึงหุ้ปัญหาของมนุษย์ที่หลากหลาย
- (5) การเสริมสร้างให้คนไทยมีสุขภาวะที่ดี
- (6) การสร้างสภาพแวดล้อมที่เอื้อต่อการพัฒนาและเสริมสร้างศักยภาพทรัพยากรมนุษย์
- (7) การเสริมสร้างศักยภาพการกีฬาในการสร้างคุณค่าทางสังคมและพัฒนาประเทศ

##### 4.4 ยุทธศาสตร์ชาติด้านการสร้างโอกาสและความเสมอภาคทางสังคม

- (1) การลดความเหลื่อมล้ำสร้างความเป็นธรรมในทุกมิติ
- (2) การกระจายศูนย์กลางความเจริญทางเศรษฐกิจสังคมและเทคโนโลยี
- (3) การเสริมสร้างพลังทางสังคม
- (4) การเพิ่มขีดความสามารถของชุมชนท้องถิ่นในการพัฒนาการพึ่งตนเองและการจัดการตนเอง

#### 4.5 ยุทธศาสตร์ชาติด้านการสร้างการเติบโตบนคุณภาพชีวิตที่เป็นมิตรกับสิ่งแวดล้อม

- (1) สร้างการเติบโตอย่างยั่งยืนบนสังคมเศรษฐกิจสีเขียว
- (2) สร้างการเติบโตอย่างยั่งยืนบนสังคมเศรษฐกิจภาคทะเล
- (3) สร้างการเติบโตอย่างยั่งยืนบนสังคมที่เป็นมิตรต่อสภาพภูมิอากาศ
- (4) พัฒนาพื้นที่เมืองชนบทเกษตรกรรมและอุตสาหกรรมเชิงนิเวศมุ่งเน้นความเป็นเมืองที่เติบโตอย่างต่อเนื่อง
- (5) พัฒนาความมั่นคงน้ำพลังงานและเกษตรที่เป็นมิตรต่อสิ่งแวดล้อม
- (6) ยกระดับกระบวนการทัศน์เพื่อกำหนดอนาคตประเทศ

#### 4.6 ยุทธศาสตร์ชาติด้านการปรับสมดุลและพัฒนาระบบการบริหารจัดการภาครัฐ

- (1) ภาครัฐที่ยึดประชาชนเป็นศูนย์กลางตอบสนองความต้องการและให้บริการอย่างสะดวกรวดเร็ว โปร่งใส
- (2) ภาครัฐบริหารงานแบบบูรณาการโดยมียุทธศาสตร์ชาติเป็นเป้าหมายและเชื่อมโยงการพัฒนาในทุกระดับทุกประเด็นทุกภารกิจและทุกพื้นที่
- (3) ภาครัฐมีขนาดเล็กลงเหมาะสมกับภารกิจส่งเสริมให้ประชาชนและทุกภาคส่วนมีส่วนร่วมในการพัฒนาประเทศ
- (4) ภาครัฐมีความทันสมัย
- (5) บุคลากรภาครัฐเป็นคนดีและเก่งยึดหลักคุณธรรมจริยธรรมมีจิตสำนึกมีความสามารถสูงมุ่งมั่นและเป็นมืออาชีพ
- (6) ภาครัฐมีความโปร่งใสปลอดการทุจริตและประพฤติมิชอบ
- (7) กฎหมายมีความสอดคล้องเหมาะสมกับบริบทต่าง ๆ และมีเท่าที่จำเป็น
- (8) กระบวนการยุติธรรมเคารพสิทธิมนุษยชนและปฏิบัติต่อประชาชนโดยเสมอภาค

#### 2.1.2 แผนพัฒนาเศรษฐกิจและสังคมแห่งชาติ ฉบับที่ 13 (พ.ศ. 2566-2570)

แผนพัฒนาเศรษฐกิจและสังคมแห่งชาติ ฉบับที่ 13 (พ.ศ. 2566-2570) มีสถานะเป็นแผนระดับที่ 2 ซึ่งเป็นกลไกที่สำคัญในการแปลงยุทธศาสตร์ชาติไปสู่การปฏิบัติ และใช้เป็นกรอบสำหรับการจัดทำแผนระดับที่ 3 เพื่อให้การดำเนินงานของภาคีการพัฒนาที่เกี่ยวข้องสามารถสนับสนุนการบรรลุเป้าหมายตามยุทธศาสตร์ชาติตามกรอบระยะเวลาที่คาดหวังไว้ได้โดยพระราชบัญญัติสภาพัฒนาการเศรษฐกิจและสังคมแห่งชาติ พ.ศ. 2561 บัญญัติให้แผนพัฒนาเศรษฐกิจและสังคมแห่งชาติ ฉบับที่ 12 มีผลบังคับใช้ถึงวันที่ 30 กันยายน 2565 ส่งผลให้กรอบระยะเวลา 5 ปีของแผนพัฒนาเศรษฐกิจและสังคมแห่งชาติ ฉบับที่ 13 เริ่มต้น ณ วันที่ 1 ตุลาคม 2565 ครอบคลุมปีงบประมาณ พ.ศ. 2566-2570 ซึ่งเป็นระยะ 5 ปีที่สองของยุทธศาสตร์ชาติ ทั้งนี้ การจัดทำแผนพัฒนาฯ ฉบับที่ 13 อยู่บนความตั้งใจที่จะให้แผนมีจุดเน้นและเป้าหมายของการพัฒนาที่เป็นรูปธรรมสามารถบ่งบอกทิศทางการพัฒนาที่ชัดเจนที่ประเทศควรมุ่งไปในระยะ 5 ปี ถัดไป โดยเป็นผลที่เกิดจากกระบวนการสังเคราะห์ข้อมูลอย่างรอบด้าน ทั้งสถานะของทุนในมิติต่างๆ บทเรียนของการพัฒนาที่ผ่านมา ตลอดจนการเปลี่ยนแปลงของปัจจัยและเงื่อนไขที่จะมีอิทธิพลต่อการพัฒนา รวมถึงการสนับสนุนให้ภาคีการพัฒนาทุกภาคส่วนเข้ามามีส่วนร่วมในการแลกเปลี่ยนความคิดเห็นอย่างกว้างขวางตั้งแต่นั้นขึ้นตอนการกำหนดกรอบทิศทางของแผนไปจนถึงการยกร่างแผนนอกจากนี้ การจัดทำแผนพัฒนาฯ ฉบับที่ 13 ยังอยู่ในช่วงเวลาทั่วโลก รวมถึงประเทศไทยต้องเผชิญกับข้อจำกัดหลากหลายประการที่เป็นผลสืบเนื่องจากสถานการณ์การแพร่ระบาดของโควิด-19 ซึ่งไม่เพียงแต่ก่อให้เกิดการเจ็บป่วยและเสียชีวิตของประชากร แต่ยังส่งผลให้เกิดเงื่อนไขทางเศรษฐกิจและการดำเนินชีวิตของประชาชนทุกกลุ่ม นอกจากนี้ ในระยะของแผนพัฒนาฯ ฉบับที่ 13 ยังเป็นช่วงเวลาที่แนวโน้มของการพัฒนาของเทคโนโลยีอย่างก้าวกระโดด การเปลี่ยนแปลงสภาพภูมิอากาศที่มีความรุนแรงเพิ่มขึ้นการเป็นสังคมสูงวัยของประเทศไทยและหลายประเทศทั่วโลก ตลอดจนการเปลี่ยนแปลง

ด้านภูมิรัฐศาสตร์ระหว่างประเทศ ดังนั้น การขับเคลื่อนการพัฒนาประเทศท่ามกลางกระแสแนวโน้มการเปลี่ยนแปลงดังกล่าวจึงต้องให้ความสำคัญกับการเสริมสร้างความเข้มแข็งจากภายในให้สามารถเติบโตต่อไปได้อย่างมั่นคงท่ามกลางความผันแปรที่เกิดขึ้นรอบด้าน และคำนึงถึงผลประโยชน์ของประเทศทั้งทางเศรษฐกิจ สังคมและสิ่งแวดล้อมอย่างยั่งยืน

ในการกำหนดทิศทางของแผนพัฒนาฯ ฉบับที่ 13 ให้ประเทศสามารถก้าวข้ามความท้าทายต่างๆ เพื่อให้ “ประเทศไทยมีความมั่นคง มั่งคั่ง ยั่งยืน เป็นประเทศพัฒนาแล้ว ด้วยการพัฒนาตามหลักปรัชญาของเศรษฐกิจพอเพียง” ตามเจตนารมณ์ของยุทธศาสตร์ชาติ ได้อาศัยหลักการและแนวคิด 4 ประการ ดังนี้

1. หลักปรัชญาของเศรษฐกิจพอเพียง
2. การสร้างความสามารถในการแข่งขัน
3. เป้าหมายการพัฒนาอย่างยั่งยืนของสหประชาชาติ
4. การพัฒนาเศรษฐกิจชีวภาพ เศรษฐกิจหมุนเวียน เศรษฐกิจสีเขียว

เพื่อถ่ายทอดเป้าหมายหลักไปสู่ภาพของการขับเคลื่อนที่ชัดเจนในลักษณะของวาระการพัฒนาที่เอื้อให้เกิดการทำงานร่วมกันของหลายหน่วยงานและหลายภาคส่วนในการผลักดันการพัฒนาเรื่องใดเรื่องหนึ่งให้เกิดผลได้อย่างเป็นรูปธรรม แผนพัฒนาฯ ฉบับที่ 13 จึงได้กำหนดจุดหมายการพัฒนา จำนวน 13 หมุดหมาย ซึ่งเป็นการบ่งบอกถึงสิ่งที่ประเทศไทยปรารถนาจะ “เป็น” หรือมุ่งหวังจะ “มี” เพื่อสะท้อนประเด็นการพัฒนาที่มีลำดับความสำคัญสูงต่อการพลิกโฉมประเทศไทยสู่ “สังคมก้าวหน้า เศรษฐกิจสร้างมูลค่าอย่างยั่งยืน” โดยหมุดหมายทั้ง 13 ประการ แบ่งออกได้เป็น 4 มิติ ดังนี้

#### **1. มิติภาคการผลิตและบริการเป้าหมาย ประกอบไปด้วย**

หมุดหมายที่ 1 ไทยเป็นประเทศชั้นนำด้านสินค้าเกษตรและเกษตรแปรรูปมูลค่าสูง

หมุดหมายที่ 2 ไทยเป็นจุดหมายของการท่องเที่ยวที่เน้นคุณภาพและความยั่งยืน

หมุดหมายที่ 3 ไทยเป็นฐานการผลิตยานยนต์ไฟฟ้าที่สำคัญของโลก

หมุดหมายที่ 4 ไทยเป็นศูนย์กลางทางการแพทย์และสุขภาพมูลค่าสูง

หมุดหมายที่ 5 ไทยเป็นประตูการค้าการลงทุนและยุทธศาสตร์ทางโลจิสติกส์ที่สำคัญของภูมิภาค

หมุดหมายที่ 6 ไทยเป็นศูนย์กลางอุตสาหกรรมอิเล็กทรอนิกส์อัจฉริยะและอุตสาหกรรมดิจิทัลของอาเซียน

#### **2. มิติโอกาสและความเสมอภาคทางเศรษฐกิจและสังคม ประกอบไปด้วย**

หมุดหมายที่ 7 ไทยมีวิสาหกิจขนาดกลางและขนาดย่อมที่เข้มแข็ง มีศักยภาพสูง และสามารถแข่งขันได้

หมุดหมายที่ 8 ไทยมีพื้นที่และเมืองอัจฉริยะที่น่าอยู่ ปลอดภัย เติบโตได้อย่างยั่งยืน

หมุดหมายที่ 9 ไทยมีความยากจนข้ามรุ่นลดลง และมีความคุ้มครองทางสังคมที่เพียงพอเหมาะสม

#### **3. มิติความยั่งยืนของทรัพยากรธรรมชาติและสิ่งแวดล้อม**

หมุดหมายที่ 10 ไทยมีเศรษฐกิจหมุนเวียนและสังคมคาร์บอนต่ำ

หมุดหมายที่ 11 ไทยสามารถลดความเสี่ยงและผลกระทบจากภัยธรรมชาติและการเปลี่ยนแปลงสภาพภูมิอากาศ

#### **4. มิติปัจจัยผลักดันการพลิกโฉมประเทศ**

หมุดหมายที่ 12 ไทยมีกำลังคนสมรรถนะสูง มุ่งเรียนรู้อย่างต่อเนื่อง ตอบโจทย์การพัฒนาแห่งอนาคต

หมุดหมายที่ 13 ไทยมีภาครัฐที่ทันสมัย มีประสิทธิภาพ และตอบโจทย์ประชาชน

หมวดหมู่ที่ 1 ไทยเป็นประเทศชั้นนำด้านสินค้าเกษตรและเกษตรแปรรูปมูลค่าสูง  
เป้าหมายการพัฒนา

ความเชื่อมโยงของหมวดหมู่กับเป้าหมายหลักของแผนพัฒนาเศรษฐกิจและสังคมแห่งชาติ ฉบับที่ 13 และยุทธศาสตร์ชาติ หมวดหมู่ที่ 1 ไทยเป็นประเทศชั้นนำด้านสินค้าเกษตรและเกษตรแปรรูปมูลค่าสูง มีความเชื่อมโยงกับ เป้าหมายหลักของแผนพัฒนาเศรษฐกิจและสังคมแห่งชาติ ฉบับที่ 13 ทั้ง 5 เป้าหมาย ได้แก่

เป้าหมายที่ 1) การปรับโครงสร้างภาค การผลิตและบริการสู่เศรษฐกิจฐานนวัตกรรม โดยยกระดับให้มีความสามารถในการแข่งขัน และเศรษฐกิจ ท้องถิ่นและผู้ประกอบการรายย่อยสามารถ เชื่อมโยงกับห่วงโซ่มูลค่าของภาคการผลิตและบริการเป้าหมาย

เป้าหมายที่ 2) การพัฒนาคนสำหรับโลกยุคใหม่ โดยสนับสนุนให้กำลังคนมีคุณภาพ สอดคล้อง กับความต้องการ ของภาคการผลิตเป้าหมาย

เป้าหมายที่ 3) การมุ่งสู่สังคมแห่งโอกาสและความเป็นธรรม โดยลดความเหลื่อมล้ำทั้ง ในเชิง รายได้และความมั่นคง รวมถึงโอกาสในการแข่งขันของภาคธุรกิจ และให้กลุ่มเปราะบางและผู้ด้อยโอกาส มีโอกาสในการเลื่อนขั้นทางเศรษฐกิจและสังคมสูงขึ้น

เป้าหมายที่ 4) การเปลี่ยนผ่านการผลิตและบริโภคไปสู่ ความยั่งยืน โดยการใช้ ทรัพยากรธรรมชาติในการผลิตและบริโภคอย่างมีประสิทธิภาพและสอดคล้องกับ ชีตความสามารถในการ รองรับของระบบนิเวศ และ

เป้าหมายที่ 5) การเสริมสร้างความสามารถของประเทศ ในการรับมือกับการเปลี่ยนแปลง และความเสียหายใต้บริบทโลกใหม่ โดยประเทศไทยมีความสามารถในการรับมือกับภัยคุกคามที่สำคัญใน อนาคต โดยเฉพาะการเปลี่ยนแปลงสภาพภูมิอากาศ โรคระบาดร้ายแรงและโรคอุบัติใหม่และภัยคุกคามทางไซเบอร์

เป้าหมายของหมวดหมู่ที่ 1 เมื่อพิจารณาความเชื่อมโยงกับยุทธศาสตร์ชาติ พบว่า มีความ สอดคล้องกับ ยุทธศาสตร์ชาติ จำนวน 3 ด้าน ได้แก่

- 1) ด้านการสร้างขีดความสามารถในการแข่งขัน
- 2) ด้านการสร้างโอกาสและ ความเสมอภาคทางสังคม
- 3) ด้านการสร้างการเติบโตบนคุณภาพชีวิตที่เป็นมิตรต่อสิ่งแวดล้อม

หมวดหมู่ที่ 2 ไทยเป็นจุดหมายของการท่องเที่ยวที่เน้นคุณภาพและความยั่งยืน  
เป้าหมายการพัฒนา

ความเชื่อมโยงของหมวดหมู่กับเป้าหมายหลักของแผนพัฒนาฯ ฉบับที่ 13 และยุทธศาสตร์ ชาติ หมวดหมู่ที่ 2 ไทยเป็นจุดหมายของการท่องเที่ยวที่เน้นคุณภาพและความยั่งยืน เชื่อมโยงกับ ยุทธศาสตร์ ชาติด้านการสร้างขีดความสามารถในการแข่งขัน ที่มุ่งเน้นการสร้างหลากหลายด้านการท่องเที่ยว รักษาการเป็นจุดหมายปลายทางที่สำคัญของการท่องเที่ยวระดับโลกที่ดึงดูดนักท่องเที่ยวทุกระดับ และเพิ่ม สัดส่วน ของนักท่องเที่ยวที่มีคุณภาพสูง อีกทั้งยังเชื่อมโยงกับเป้าหมายหลักของแผนพัฒนาฯ ฉบับที่ 13 ใน 4 เป้าหมาย ได้แก่

เป้าหมายที่ 1) การปรับโครงสร้างภาคการผลิตและบริการสู่เศรษฐกิจฐานนวัตกรรม โดย ยกระดับให้ ภาคการท่องเที่ยวมีขีดความสามารถในการแข่งขันที่สูงขึ้น และส่งเสริมให้ผู้ประกอบการรายย่อย และชุมชน สามารถเชื่อมโยงกับห่วงโซ่มูลค่าได้

เป้าหมายที่ 2) การพัฒนาคนสำหรับโลกยุคใหม่

เป้าหมายที่ 3) การมุ่งสู่ สังคมแห่งโอกาสและความเป็นธรรม และ

เป้าหมายที่ 4) การเปลี่ยนผ่านการผลิตและบริโภคไปสู่ความยั่งยืน โดยให้ความสำคัญกับการ บริหารจัดการทรัพยากรอย่างมีประสิทธิภาพและยั่งยืน

### หมวดหมู่ที่ 3 ไทยเป็นฐานการผลิตยานยนต์ไฟฟ้าที่สำคัญของโลก

#### เป้าหมายการพัฒนา

ความเชื่อมโยงของหมวดหมู่กับเป้าหมายหลักของแผนพัฒนาฯ ฉบับที่ 13 และยุทธศาสตร์ชาติ หมวดหมู่ที่ 3 ไทยเป็นฐานการผลิตยานยนต์ไฟฟ้าที่สำคัญของโลกเชื่อมโยงกับเป้าหมายหลักของ แผนพัฒนาฯ ฉบับที่ 13 ใน 3 เป้าหมาย ประกอบด้วย

เป้าหมายที่ 1) การปรับโครงสร้างภาคการผลิตและบริการสู่เศรษฐกิจฐานนวัตกรรม โดยการยกระดับให้ขีดความสามารถในการแข่งขัน เศรษฐกิจท้องถิ่น และผู้ประกอบการรายย่อยสามารถเชื่อมโยงกับห่วงโซ่มูลค่า และประเทศไทยมีระบบนิเวศที่สนับสนุนการค้าการลงทุน และการพัฒนานวัตกรรม

เป้าหมายที่ 2) การพัฒนาคนสำหรับโลกยุคใหม่ โดยมุ่งพัฒนาให้คนไทยมีทักษะ ที่จำเป็นสำหรับโลกยุคใหม่และมีคุณลักษณะตามบรรทัดฐานที่ดีของสังคม สอดคล้องกับความต้องการของ ภาคการผลิตเป้าหมาย และได้รับความคุ้มครองทางสังคมที่ส่งเสริมความมั่นคงในชีวิต และ

เป้าหมายที่ 4) การเปลี่ยนผ่านการผลิตและบริการไปสู่ความยั่งยืน โดยการใช้ทรัพยากรธรรมชาติในการผลิตและบริการอย่างมีประสิทธิภาพ ให้มีความสำคัญกับการจัดการปัญหามลพิษสำคัญด้วยวิธีการที่ยั่งยืน รวมทั้งการปล่อยก๊าซเรือน กระจกของประเทศมีแนวโน้มลดลง

หมวดหมู่ที่ 3 ยังสอดคล้องกับยุทธศาสตร์ชาติด้านการพัฒนาศักยภาพทรัพยากร มนุษย์ที่มุ่งเน้นการพัฒนาศักยภาพคนตลอดช่วงชีวิตโดยในช่วงวัยแรงงาน มุ่งเน้นการยกระดับศักยภาพ ทักษะ และสมรรถนะแรงงานอย่างต่อเนื่องสอดคล้องกับความต้องการของตลาดแรงงาน ทั้งนี้ หมวดหมู่ที่ 3 ยังสอดคล้องกับ ยุทธศาสตร์ชาติด้านการสร้างการเติบโตบนคุณภาพชีวิตที่เป็นมิตรต่อสิ่งแวดล้อมที่มุ่งเน้นการส่งเสริมการบริโภค และการผลิตที่ยั่งยืน และการสร้างการเติบโตอย่างยั่งยืนบนสังคมที่เป็นมิตรต่อสภาพภูมิอากาศ โดยมุ่งเน้น การลดการปล่อยก๊าซเรือนกระจก และการสร้างสังคมคาร์บอนต่ำ

### หมวดหมู่ที่ ๔ ไทยเป็นศูนย์กลางทางการแพทย์และสุขภาพมูลค่าสูง

#### เป้าหมายการพัฒนา

ความเชื่อมโยงของหมวดหมู่กับเป้าหมายหลักของแผนพัฒนาฯ ฉบับที่ 13 และยุทธศาสตร์ชาติ การพัฒนาประเทศไทยให้เป็นศูนย์กลางทางการแพทย์และสุขภาพสูงจะสอดคล้องกับเป้าหมายหลัก 4 ประการของแผนพัฒนาฯ ฉบับที่ 13 ได้แก่

เป้าหมายที่ 1) การปรับโครงสร้างภาคการผลิตและบริการ สู่เศรษฐกิจฐานนวัตกรรม โดยการใช้นวัตกรรมในการผลิตสินค้าและจัดบริการทางการแพทย์และสุขภาพ เพื่อสร้างมูลค่าเพิ่มทางเศรษฐกิจ

เป้าหมายที่ 2) การพัฒนาคนสำหรับโลกยุคใหม่ที่มีสมรรถนะสูง ทางด้านการแพทย์และสาธารณสุข เพื่อไม่ให้เป็นอุปสรรคต่อการยกระดับขีดความสามารถบริการทางการแพทย์ และสุขภาพ

เป้าหมายที่ 3) การมุ่งสู่สังคมแห่งโอกาสและความเป็นธรรม ในการลดผลกระทบต่อการเข้าถึง บริการทางสาธารณสุขของคนไทย และ

เป้าหมายที่ 5) การเสริมสร้างความสามารถของประเทศในการรับมือกับ การเปลี่ยนแปลงและความเสี่ยงภายใต้บริบทโลกใหม่ ในการวางแนวทางการพัฒนาระบบบริหารจัดการ ภาวะฉุกเฉินด้านสุขภาพและระบบบริการสุขภาพ นอกจากนี้ ยังเชื่อมโยงกับยุทธศาสตร์ชาติที่สำคัญในด้านการสร้างขีดความสามารถในการแข่งขัน ในประเด็นเป้าหมาย ประเทศไทยมีขีดความสามารถในการแข่งขันสูงขึ้น ที่กำหนดอุตสาหกรรมทางการแพทย์แบบครบวงจรเป็นอุตสาหกรรมและบริการแห่งอนาคตที่อาศัยความเชี่ยวชาญ ด้านการแพทย์ของไทย สร้างอุตสาหกรรมเกี่ยวเนื่องกับการพัฒนาอุตสาหกรรมและบริการทางการแพทย์ การใช้เทคโนโลยีทางการแพทย์ใหม่ๆ ยกกระดับการให้บริการทางการแพทย์อย่างมีคุณภาพในระดับสากล รวมทั้งเชื่อมโยงอุตสาหกรรมทางการแพทย์และบริการท่องเที่ยวเพื่อสุขภาพ และเชื่อมโยงกับยุทธศาสตร์ชาติ ด้าน

การสร้างโอกาสและความเสมอภาคทางสังคม ในประเด็นเป้าหมาย สร้างความเป็นธรรมและลด ความเหลื่อมล้ำในทุกมิติ ที่มุ่งเน้นการสร้างความเป็นธรรมในการเข้าถึงบริการสาธารณสุข

หมวดหมู่ที่ 5 ไทยเป็นประตูการค้าการลงทุนและยุทธศาสตร์ทางโลจิสติกส์ที่สำคัญของภูมิภาค  
เป้าหมายการพัฒนา

ความเชื่อมโยงของหมวดหมู่กับเป้าหมายหลักของแผนพัฒนาฯ ฉบับที่ 13 และยุทธศาสตร์ชาติ หมวดหมู่ที่ 5 ไทยเป็นประตูการค้าการลงทุนและยุทธศาสตร์ทางโลจิสติกส์ที่สำคัญของประเทศ มีความเชื่อมโยงกับเป้าหมายหลักของแผนพัฒนาฯ ฉบับที่ 13 ได้แก่

เป้าหมายที่ 1) การปรับโครงสร้าง ภาคการผลิตและบริการสู่เศรษฐกิจฐานนวัตกรรม

เป้าหมายที่ 2) การพัฒนาคนสำหรับโลกยุคใหม่

เป้าหมายที่ 3) การมุ่งสู่สังคมแห่งโอกาสและความเป็นธรรม และ

เป้าหมายที่ 4) การเปลี่ยนผ่านการผลิตและบริการไปสู่ ความยั่งยืน โดยทำให้ประเทศไทยมี

ระบบนิเวศที่สนับสนุนการค้าการลงทุนสามารถเป็นฐานการค้าการลงทุน ที่สำคัญของภูมิภาค เพิ่มผลิตภาพและโอกาสของผู้ประกอบการไทยให้สามารถเชื่อมโยงกับห่วงโซ่มูลค่าระดับ ภูมิภาคและระดับโลกและยกระดับขีดความสามารถในการแข่งขันของประเทศทั้งภาคการผลิตและบริการสำคัญ ซึ่งมีความสอดคล้องกับยุทธศาสตร์ชาติภายใต้รัฐธรรมนูญแห่งราชอาณาจักรไทย พ.ศ. 2560 ในยุทธศาสตร์ชาติ ด้านความมั่นคง ในมิติความร่วมมือทางการพัฒนากับประเทศเพื่อนบ้าน ภูมิภาค โลก รวมถึงองค์กรภาครัฐ และที่มิใช่ภาครัฐ รวมทั้งยุทธศาสตร์ชาติด้านการสร้างความสามารถในการแข่งขัน ในมิติการพัฒนาอุตสาหกรรม และบริการแห่งอนาคต การพัฒนาโครงสร้างพื้นฐานเชื่อมโยงไทย เชื่อมโลก ที่มุ่งเน้นเชื่อมโยงโครงข่ายคมนาคมและ บริการโลจิสติกส์อย่างไร้รอยต่อ และการรักษาและเสริมเสถียรภาพทางเศรษฐกิจมหภาค ที่มุ่งเน้นการเชื่อมโยงการค้าการลงทุนของไทยกับต่างประเทศและขยายความร่วมมือทางการค้าการลงทุน และยุทธศาสตร์ชาติด้านการสร้างการเติบโตบนคุณภาพชีวิตที่เป็นมิตรต่อสิ่งแวดล้อม ในมิติการสร้างการเติบโตอย่างยั่งยืนบนสังคมที่เป็นมิตรต่อสภาพภูมิอากาศ ที่มุ่งเน้นการลดการปล่อยก๊าซเรือนกระจกและสร้างสังคมคาร์บอนต่ำ

ในขณะเดียวกัน ยังมีความเชื่อมโยงกับแผนแม่บทภายใต้ยุทธศาสตร์ชาติในประเด็นสำคัญ ได้แก่

1) การต่างประเทศ ในการขยายความร่วมมือในด้านเศรษฐกิจ การค้า การคมนาคม และทรัพยากรมนุษย์ ทั้งในระดับทวิภาคีและพหุภาคีกับนานาชาติโดยเฉพาะในกลุ่มอนุภูมิภาคและภูมิภาคเอเชีย

2) อุตสาหกรรมและ บริการแห่งอนาคต ที่ให้ความสำคัญกับการพัฒนาต่อยอดอุตสาหกรรมเป้าหมายของประเทศไปสู่อุตสาหกรรม อนาคตที่เติบโตเป็นเสาหลักของเศรษฐกิจไทยและการสร้างสภาพแวดล้อมที่เอื้ออำนวยต่อการพัฒนาของ อุตสาหกรรมและบริการ

3) โครงสร้างพื้นฐาน ระบบโลจิสติกส์ และดิจิทัล โดยมุ่งเน้นการขยายขีดความสามารถพัฒนาคุณภาพและประสิทธิภาพของโครงสร้างพื้นฐานด้านคมนาคมและระบบโลจิสติกส์ เพื่อยกระดับผลิตภาพ ของภาคการผลิตและบริการ ลดต้นทุนการผลิตและบริการที่แข่งขันได้ในระดับสากล สนับสนุนให้เกิดความเชื่อมโยงกับอนุภูมิภาคและภูมิภาคอย่างเป็นระบบ และ

4) การเติบโตอย่างยั่งยืน โดยมุ่งเน้นการลดการปล่อยก๊าซเรือนกระจก ใช้ประโยชน์และสร้างการเติบโตบนฐานทรัพยากรธรรมชาติและสิ่งแวดล้อม และการลงทุนที่เป็นมิตรต่อสภาพภูมิอากาศในการพัฒนาโครงสร้างพื้นฐานของภาครัฐและภาคเอกชน



หมวดหมู่ที่ 6 ไทยเป็นศูนย์กลางอุตสาหกรรมอิเล็กทรอนิกส์อัจฉริยะและอุตสาหกรรมดิจิทัล ของอาเซียน  
เป้าหมายการพัฒนา

ความเชื่อมโยงของหมวดหมู่กับเป้าหมายหลักของแผนพัฒนาฯ ฉบับที่ 13 และยุทธศาสตร์ชาติ หมวดหมู่ที่ 6 มุ่งตอบสนองต่อเป้าหมายหลักของแผนพัฒนาฯ ฉบับที่ 13 จำนวน 3 เป้าหมาย ได้แก่

เป้าหมายที่ 1) การปรับโครงสร้างภาคการผลิตและบริการสู่เศรษฐกิจฐานนวัตกรรม โดยการพัฒนา ต่อยอดฐานอุตสาหกรรมอิเล็กทรอนิกส์ของประเทศไทยในปัจจุบันให้เป็นอุตสาหกรรมอิเล็กทรอนิกส์อัจฉริยะ ที่มุ่งเน้นการผลิตชิ้นส่วนประกอบที่สำคัญในห่วงโซ่อุปทานอาเซียน เป็นที่ต้องการของตลาดในอนาคต และมีมูลค่าสูง รวมถึงการพัฒนาความสามารถในการแข่งขันของอุตสาหกรรมดิจิทัล

เป้าหมายที่ 2) การพัฒนา คนสำหรับโลกยุคใหม่ โดยการพัฒนากำลังคนที่มีทักษะที่สอดคล้องกับความต้องการของอุตสาหกรรมและบริการ ในอนาคต รวมถึงอุตสาหกรรมอิเล็กทรอนิกส์อัจฉริยะและอุตสาหกรรมและบริการดิจิทัลของประเทศ และ

เป้าหมายที่ 5) การเสริมสร้างความสามารถของประเทศในการรับมือกับการเปลี่ยนแปลงและความเสี่ยงภายใต้ บริบทโลกใหม่ โดยการส่งเสริมการนำเทคโนโลยีดิจิทัลมาใช้ประโยชน์ในหลากหลายภาคส่วนและหลากหลายมิติ ซึ่งมีความสอดคล้องกับเป้าหมายตามยุทธศาสตร์ชาติด้านความมั่นคง ในมิติการพัฒนาคน เครื่องมือ เทคโนโลยี และระบบฐานข้อมูลขนาดใหญ่ให้มีความพร้อมสามารถรับมือภัยคุกคาม ควบคู่กับการป้องกันและแก้ไขปัญหา ความมั่นคงและความปลอดภัยทางไซเบอร์ ยุทธศาสตร์ชาติด้านการสร้างความสามารถในการแข่งขัน ในมิติ การพัฒนาอุตสาหกรรมและบริการแห่งอนาคตที่ให้ความสำคัญพัฒนาต่อยอดอุตสาหกรรมเป้าหมายของประเทศ ไปสู่อุตสาหกรรมอนาคตที่เติบโตเป็นเสาหลักของเศรษฐกิจไทยและการสร้างสภาพแวดล้อมที่เอื้ออำนวย ต่อการพัฒนาของอุตสาหกรรมและบริการ การพัฒนาโครงสร้างพื้นฐานด้านเทคโนโลยีที่มีคุณภาพ ครอบคลุม เพียงพอและเข้าถึงได้ทั้งในด้านพื้นที่และราคา และยุทธศาสตร์ชาติด้านการสร้างการเติบโตบนคุณภาพชีวิต ที่เป็นมิตรต่อสิ่งแวดล้อม ในมิติการสร้างการเติบโตอย่างยั่งยืนบนสังคมที่เป็นมิตรต่อสภาพภูมิอากาศ โดยเป็นการใช้ประโยชน์จากความก้าวหน้าทางเทคโนโลยีในการประกอบธุรกิจและดำเนินชีวิต เพื่อลดการปล่อย ก๊าซเรือนกระจกและสร้างสังคมคาร์บอนต่ำ

หมวดหมู่ที่ 7 ไทยมีวิสาหกิจขนาดกลางและขนาดย่อมที่เข้มแข็ง มีศักยภาพสูง และสามารถแข่งขันได้  
เป้าหมายการพัฒนา

ความเชื่อมโยงของหมวดหมู่กับเป้าหมายหลักของแผนพัฒนาฯ ฉบับที่ 13 และยุทธศาสตร์ชาติ การส่งเสริมและพัฒนาวิสาหกิจขนาดกลางและขนาดย่อมไทยให้เข้มแข็ง มีศักยภาพสูง และสามารถแข่งขันได้ เป็นแนวทางการพัฒนาที่สอดคล้องกับยุทธศาสตร์ชาติ โดยเฉพาะในยุทธศาสตร์ชาติด้านการสร้างความสามารถในการแข่งขันใน 2 เป้าหมาย ได้แก่ ประเทศไทยเป็นประเทศที่พัฒนาแล้ว เศรษฐกิจเติบโตอย่างมีเสถียรภาพและยั่งยืน และประเทศไทยมีขีดความสามารถในการแข่งขันสูงขึ้น ในประเด็นการพัฒนาเศรษฐกิจบนพื้นฐานผู้ประกอบการยุคใหม่ ผ่านการสร้างผู้ประกอบการอัจฉริยะยุคใหม่ที่มีทักษะและจิตวิญญาณของการเป็นผู้ประกอบการที่มีความสามารถในการแข่งขันและมีอัตลักษณ์ชัดเจน สามารถปรับตัวและประยุกต์ใช้เครื่องมือและใช้ประโยชน์จากเทคโนโลยีดิจิทัลและนวัตกรรมในการประกอบธุรกิจ และได้รับการส่งเสริมให้เข้าถึง แหล่งเงินทุนและแหล่งเงินทุนทางเลือกด้วยการใช้ประโยชน์จากข้อมูลทั้งด้านการเงินและที่มีใช้การเงินรวมทั้งสามารถเข้าถึงตลาดทั้งในและต่างประเทศทั้งทางออนไลน์และออฟไลน์ ที่เหมาะสมตามศักยภาพของผู้ประกอบการ โดยมีโอกาสเข้าถึงข้อมูลและได้รับการอำนวยความสะดวกและสนับสนุนให้สามารถเข้าถึงข้อมูลระบบคลังข้อมูลและความรู้กลางของภาครัฐอย่างเท่าเทียมและทั่วถึง พร้อมทั้งยังสอดคล้องตามยุทธศาสตร์ชาติ ด้านการพัฒนาและเสริมสร้างศักยภาพพหุภาคี ในเป้าหมายสังคมไทยมีสภาพแวดล้อมที่เอื้อและสนับสนุน ต่อการพัฒนาคนตลอดช่วงชีวิต ในประเด็นการกระตุ้นให้ภาคธุรกิจมีการบริหารจัดการอย่างมีธรรมาภิบาล โดยคำนึงถึงต้นทุนทางสังคมและกระตุ้นให้เกิดการประกอบธุรกิจเพื่อสังคม รวมทั้งยุทธศาสตร์ชาติด้านการสร้าง โอกาสและความเสมอภาคทางสังคม ใน 2 เป้าหมาย ได้แก่ การกระจายศูนย์กลางความ

เจริญทางเศรษฐกิจ และสังคม เพิ่มโอกาสให้ทุกภาคส่วนเข้ามาเป็นกำลังของการพัฒนาประเทศในทุกระดับ และการเพิ่มขีดความสามารถของชุมชนท้องถิ่นในการพัฒนา การพึ่งตนเองและการจัดการตนเองเพื่อสร้างสังคมคุณภาพ ในประเด็นการปรับโครงสร้างเศรษฐกิจฐานรากเพื่อยกระดับเกษตรกรสู่การเป็นผู้ประกอบการ ธุรกิจขนาดกลาง และขนาดย่อมในภาคการเกษตรอีกด้วย นอกจากนี้ แนวทางการพัฒนาตามหมุดหมายที่ 7 ไทยมีวิสาหกิจขนาดกลางและขนาดย่อมที่เข้มแข็ง มีศักยภาพสูง และสามารถแข่งขันได้ ยังสอดคล้องกับเป้าหมายหลักของแผนพัฒนาฯ ฉบับที่ 13 ใน

เป้าหมายที่ 1) การปรับโครงสร้างภาคการผลิตและบริการสู่เศรษฐกิจฐานนวัตกรรม ในประเด็นภาคการผลิตและบริการ สำคัญได้รับการยกระดับให้มีขีดความสามารถในการแข่งขันที่สูงขึ้น เศรษฐกิจท้องถิ่นและผู้ประกอบการรายย่อย สามารถเชื่อมโยงกับห่วงโซ่มูลค่า และไทยมีระบบนิเวศที่สนับสนุนการค้าการลงทุนและการพัฒนานวัตกรรม ผ่านการสร้างและพัฒนาผู้ประกอบการวิสาหกิจขนาดกลางและขนาดย่อมในแต่ละภาคธุรกิจของประเทศให้ สามารถแข่งขันได้ อีกทั้งเชื่อมโยงผู้ประกอบการวิสาหกิจขนาดกลางและขนาดย่อมกับห่วงโซ่มูลค่าโลก โดยมี ระบบนิเวศในการประกอบธุรกิจที่เหมาะสมสำหรับผู้ประกอบการในแต่ละประเภทและสาขาธุรกิจ

เป้าหมายที่ 2) การพัฒนาคนสำหรับโลกยุคใหม่ ในประเด็นพัฒนาให้คนไทยมีทักษะและคุณลักษณะที่เหมาะสมกับโลกยุคใหม่ ทั้งทักษะในด้านความรู้ ทักษะทางพฤติกรรม และคุณลักษณะตามบรรทัดฐานที่ดีของสังคม และ

เป้าหมายที่ 3) การมุ่งสู่สังคมแห่งโอกาสและความเป็นธรรม ในประเด็นการลดความเหลื่อมล้ำทั้งเชิงรายได้ ความมั่งคั่ง และโอกาสในการแข่งขันของภาคธุรกิจ ผ่านการส่งเสริมการแข่งขันที่เป็นธรรมและเปิดกว้างสำหรับผู้ประกอบการ วิสาหกิจขนาดกลางและขนาดย่อม ให้สามารถแข่งขันได้อย่างยั่งยืน

หมุดหมายที่ 8 ไทยมีพื้นที่และเมืองอัจฉริยะที่น่าอยู่ ปลอดภัย เด็ดขาดได้อย่างยั่งยืน

#### เป้าหมายการพัฒนา

ความเชื่อมโยงของหมุดหมายกับเป้าหมายหลักของแผนพัฒนาฯ ฉบับที่ 13 และยุทธศาสตร์ชาติ แผนพัฒนาฯ ฉบับที่ 13 หมุดหมายที่ 8 ไทยมีพื้นที่และเมืองอัจฉริยะที่น่าอยู่ ปลอดภัย เด็ดขาดได้อย่างยั่งยืน มีความเชื่อมโยงกับยุทธศาสตร์ชาติ(พ.ศ. 2561-2580) ใน 3 ด้านหลัก ได้แก่ ยุทธศาสตร์ชาติ ด้านการสร้างความสามารถในการแข่งขัน ในเป้าหมาย ประเทศไทยเป็นประเทศที่พัฒนาแล้ว เศรษฐกิจเติบโต อย่างมีเสถียรภาพและยั่งยืน ยุทธศาสตร์ชาติด้านการสร้างโอกาสและความเสมอภาคทางสังคม ในเป้าหมาย การกระจายศูนย์กลางความเจริญทางเศรษฐกิจและสังคม เพิ่มโอกาสให้ทุกภาคส่วนเข้ามาเป็นกำลังของการพัฒนาประเทศในทุกระดับ และการเพิ่มขีดความสามารถของชุมชนท้องถิ่นในการพัฒนา การพึ่งตนเองและการจัดการ ตนเองเพื่อสร้างสังคมคุณภาพ และยุทธศาสตร์ชาติด้านการสร้างการเติบโตบนคุณภาพชีวิตที่เป็นมิตรต่อ สิ่งแวดล้อม ในเป้าหมาย การใช้ประโยชน์และสร้างการเติบโตบนฐานทรัพยากรธรรมชาติและสิ่งแวดล้อม ให้สมดุล ภายในขีดความสามารถของระบบนิเวศ นอกจากนี้ แผนกลยุทธ์ของหมุดหมายที่ 8 ยังสนับสนุน 5 เป้าหมาย หลักของแผนพัฒนาฯ ฉบับที่ 13 ดังนี้

เป้าหมายที่ 1) การปรับโครงสร้างการผลิตสู่เศรษฐกิจฐานนวัตกรรม โดยสร้างเศรษฐกิจท้องถิ่นและยกระดับผู้ประกอบการให้สามารถเชื่อมโยงกับห่วงโซ่มูลค่าของภาคการผลิต ระดับประเทศ กระจายผลประโยชน์สู่เศรษฐกิจฐานราก

เป้าหมายที่ 2) การพัฒนาคนสู่โลกยุคใหม่ โดยมุ่งเน้น การพัฒนากำลังคนให้มีคุณภาพ สอดคล้องกับความต้องการของตลาดแรงงานและส่งเสริมความมั่นคงในชีวิตของ ประชาชนผ่านการพัฒนาพื้นที่และเมือง

เป้าหมายที่ 3) การมุ่งสู่สังคมแห่งโอกาสและความเป็นธรรม โดยมุ่ง พัฒนาเมืองให้น่าอยู่ และมีคุณภาพชีวิตที่ดีสำหรับประชาชนทุกกลุ่มอย่างทั่วถึง โดยคำนึงถึงภูมินิเวศ

เป้าหมายที่ 4) การเปลี่ยนผ่านการผลิตและบริการไปสู่ความยั่งยืน โดยมุ่งเน้นให้เมืองใช้ทรัพยากรอย่างประหยัด และมีประสิทธิภาพ ลดการสร้างขยะและมลพิษ เพื่อสุขภาพอนามัยของประชาชนทุกกลุ่ม และ

เป้าหมายที่ 5) การเสริมสร้างความสามารถของประเทศในการรับมือกับการเปลี่ยนแปลงและความเสี่ยงภายใต้บริบทโลกใหม่ โดยส่งเสริมให้เมืองยกระดับสู่การเป็นเมืองอัจฉริยะ เป็นการเปลี่ยนผ่านไปสู่ภาครัฐดิจิทัลในระดับท้องถิ่น รวมทั้งผลักดันให้เมืองเตรียมความพร้อมในการรับมือกับภัยพิบัติและมีความสามารถในการปรับตัว ต่อการเปลี่ยนแปลงทุกรูปแบบ

หมวดหมู่ที่ 9 ไทยมีความยากจนข้ามรุ่นลดลง และมีความคุ้มครองทางสังคมที่เพียงพอ เหมาะสม

เป้าหมายการพัฒนา

ความเชื่อมโยงของหมวดหมู่กับเป้าหมายหลักของแผนพัฒนาฯ ฉบับที่ 13 และยุทธศาสตร์ชาติ หมวดหมู่ที่ 9 มุ่งตอบสนองต่อเป้าหมายหลักของแผนพัฒนาฯ ฉบับที่ 13 จำนวน 2 เป้าหมาย ได้แก่

เป้าหมายที่ 2) การพัฒนาคนสำหรับโลกยุคใหม่ ในด้านการสร้างหลักประกันและความคุ้มครองทางสังคม เพื่อให้คนไทยมีความมั่นคงในชีวิต และ

เป้าหมายที่ 3) การมุ่งสู่สังคมแห่งโอกาสและความเป็นธรรม โดยการสนับสนุนให้กลุ่มเปราะบางและผู้ด้อยโอกาสมีโอกาสในการเลื่อนขั้นทางเศรษฐกิจและสังคมสูงขึ้น นอกจากนี้ หมวดหมู่ที่ 9 ยังมีความสอดคล้องกับเป้าหมายตามยุทธศาสตร์ชาติใน 2 ด้าน ได้แก่ ยุทธศาสตร์ชาติ ด้านการพัฒนาและเสริมสร้างศักยภาพทรัพยากรมนุษย์ ในประเด็นเป้าหมาย สังคมไทยมีสภาพแวดล้อมที่ เอื้อและสนับสนุนต่อการพัฒนาคนตลอดช่วงชีวิต และ ยุทธศาสตร์ชาติด้านการสร้างโอกาสและความเสมอภาค ทางสังคมใน 2 ประเด็นเป้าหมาย คือ สร้างความเป็นธรรมและลดความเหลื่อมล้ำในทุกมิติ และกระจายศูนย์กลาง ความเจริญทางเศรษฐกิจและสังคม เพื่อเพิ่มโอกาสให้ทุกภาคส่วนเข้ามาเป็นกำลังของการพัฒนาประเทศในทุกระดับ

หมวดหมู่ที่ 10 ไทยมีเศรษฐกิจหมุนเวียนและสังคมคาร์บอนต่ำ

เป้าหมายการพัฒนา

ความเชื่อมโยงของหมวดหมู่กับเป้าหมายหลักของแผนพัฒนาฯ ฉบับที่ 13 และยุทธศาสตร์ชาติ หมวดหมู่ที่ 10 มีความสอดคล้องกับเป้าหมายหลักของแผนพัฒนาเศรษฐกิจและสังคมแห่งชาติ ฉบับที่ 13 จำนวน 4 เป้าหมาย ได้แก่

เป้าหมายที่ 1) การปรับโครงสร้างภาคการผลิตและบริการสู่เศรษฐกิจ ฐานนวัตกรรม ที่มุ่งยกระดับขีดความสามารถในการแข่งขันให้สูงขึ้น ด้วยการใช้องค์ความรู้ ความคิดสร้างสรรค์ และนวัตกรรม

เป้าหมายที่ 3) การมุ่งสู่สังคมแห่งโอกาสและความเป็นธรรม เพื่อการสร้างโอกาสและการกระจาย รายได้สู่ชุมชน

เป้าหมายที่ 4) การเปลี่ยนผ่านการผลิตและบริการไปสู่ความยั่งยืน โดยเน้นการใช้ ทรัพยากรธรรมชาติในการผลิตและบริการอย่างมีประสิทธิภาพและสอดคล้องกับขีดความสามารถในการรองรับ ของระบบนิเวศ

เป้าหมายที่ 5) การเสริมสร้างความสามารถของประเทศในการรับมือกับการเปลี่ยนแปลงและความเสี่ยงภายใต้บริบทโลกใหม่ โดยเฉพาะประเด็นการเปลี่ยนแปลงสภาพภูมิอากาศ นอกจากนี้ หมวดหมู่ที่ 10 ไทยมีเศรษฐกิจหมุนเวียนและสังคมคาร์บอนต่ำมีความเชื่อมโยง กับยุทธศาสตร์ชาติ (พ.ศ. 2561- 2580) โดยสอดคล้องกับเป้าหมายของยุทธศาสตร์ชาติ 3 ด้าน ได้แก่ ยุทธศาสตร์ชาติด้านความมั่นคง ในด้านการรักษาความมั่นคงและผลประโยชน์ทางทรัพยากรธรรมชาติและ สิ่งแวดล้อมทั้งทางบกและทางทะเล เพื่อให้มีความอุดมสมบูรณ์ และให้ผลประโยชน์ได้อย่างยั่งยืน ยุทธศาสตร์ชาติ ด้านการสร้างขีดความสามารถในการแข่งขัน ในการอุตสาหกรรมและบริการแห่งอนาคต ขับเคลื่อนประเทศไทย ด้วยนวัตกรรมและเทคโนโลยีแห่งอนาคต สร้างระบบนิเวศอุตสาหกรรมและบริการที่เหมาะสม และสนับสนุน การพัฒนาอุตสาหกรรมและบริการอย่างยั่งยืน และยุทธศาสตร์ชาติด้านการสร้างความเติบโตบนคุณภาพชีวิตที่ เป็นมิตรกับสิ่งแวดล้อม

ลดการปล่อยก๊าซเรือนกระจกและสร้างสังคมคาร์บอนต่ำ สนับสนุนการลงทุนในโครงสร้างพื้นฐานที่เป็นมิตรกับสิ่งแวดล้อม พัฒนา และใช้นวัตกรรมและเทคโนโลยีเพื่อลดมลพิษและผลกระทบสิ่งแวดล้อม

หมวดหมู่ที่ 11 ไทยสามารถลดความเสี่ยงและผลกระทบจากภัยธรรมชาติและการเปลี่ยนแปลง สภาพภูมิอากาศ

เป้าหมายการพัฒนา

ความเชื่อมโยงของหมวดหมู่กับเป้าหมายหลักของแผนพัฒนาฯ ฉบับที่ 13 และยุทธศาสตร์ชาติ เป้าหมายการพัฒนาของหมวดหมู่ที่ 11 ได้เชื่อมโยงกับเป้าหมายหลักของแผนพัฒนาฯ ฉบับที่ 13 จำนวน 2 เป้าหมาย ได้แก่

เป้าหมายที่ 4) การเปลี่ยนผ่านการผลิตและบริโภคไปสู่ความยั่งยืน และ

เป้าหมายที่ 5) การเสริมสร้างความสามารถของประเทศในการรับมือกับการเปลี่ยนแปลงและความเสี่ยงภายใต้บริบทโลกใหม่ หากพิจารณาถึงความเชื่อมโยงกับยุทธศาสตร์ชาติ พบว่าเป้าหมายการพัฒนาของหมวดหมู่ที่ 11 มีความสอดคล้องกับเป้าหมายของยุทธศาสตร์ชาติใน 3 ด้าน ได้แก่

ด้านที่ 1 ยุทธศาสตร์ชาติด้านความมั่นคง ในเป้าหมายที่ 2 บ้านเมืองมีความมั่นคงในทุกมิติและทุกระดับ เพื่อบริหารจัดการสภาวะแวดล้อมของประเทศให้ มีความมั่นคง ปลอดภัย และมีความสงบเรียบร้อยในทุกระดับ และเป้าหมายที่ 3 กองทัพ หน่วยงานด้านความมั่นคง ภาครัฐ ภาคเอกชน และภาคประชาชน มีความพร้อมในการป้องกันและแก้ไขปัญหาความมั่นคง เพื่อให้มีความพร้อม สามารถรับมือกับภัยคุกคามและภัยพิบัติได้ทุกรูปแบบและทุกระดับความรุนแรง

ด้านที่ 2 ยุทธศาสตร์ชาติ ด้านการสร้างขีดความสามารถในการแข่งขัน ในเป้าหมายที่ 1 ประเทศไทยเป็นประเทศที่พัฒนาแล้ว เศรษฐกิจ เติบโตอย่างมีเสถียรภาพและยั่งยืน ในประเด็นอุตสาหกรรม ความมั่นคงของประเทศ มีเนื้อหาด้านการพัฒนาอุตสาหกรรมที่เกี่ยวข้องกับการจัดการภัยพิบัติ ซึ่งรวมถึงระบบการเตือนภัยการเตรียมตัวรับมือภัยพิบัติและการให้ความช่วยเหลือทั้งในระหว่างและหลังเกิดภัยพิบัติ และ

ด้านที่ 5 ยุทธศาสตร์ชาติด้านการสร้าง การเติบโตบนคุณภาพชีวิตที่เป็นมิตรต่อสิ่งแวดล้อม ในเป้าหมายที่ 3 ใช้ประโยชน์และสร้างการเติบโต บนฐานทรัพยากรธรรมชาติและสิ่งแวดล้อมให้สมดุลภายในขีดความสามารถของระบบนิเวศ โดยสร้างการเติบโต อย่างยั่งยืนบนสังคมที่เป็นมิตรต่อสภาพภูมิอากาศ มุ่งเน้นลดการปล่อยก๊าซเรือนกระจก และสร้างสังคมคาร์บอนต่ำ ปรับปรุงการบริหารจัดการภัยพิบัติทั้งระบบ และการสร้างขีดความสามารถของประชาชนในการรับมือและ ปรับตัวเพื่อลดความสูญเสียและเสียหายจากภัยธรรมชาติและผลกระทบที่เกี่ยวข้องกับการเปลี่ยนแปลง สภาพภูมิอากาศ พร้อมทั้งสนับสนุนการลงทุนในโครงสร้างพื้นฐานที่เป็นมิตรต่อสภาพภูมิอากาศ และดูแลภัยพิบัติ จากน้ำทั้งระบบ โดยมีการจัดระบบการจัดการน้ำในภาวะวิกฤติ ให้สามารถลดสูญเสีย ความเสี่ยง จากภัยพิบัติ ที่เกิดจากน้ำตามหลักวิชาการให้อยู่ในขอบเขตที่ควบคุมที่มีประสิทธิภาพ รวมถึงการเพิ่มความร่วมมือ ในเรื่องการจัดการภัยพิบัติในภูมิภาคได้อย่างทั่วถึงและทันการณ์

หมวดหมู่ที่ 12 ไทยมีกำลังคนสมรรถนะสูง มุ่งเรียนรู้อย่างต่อเนื่อง ตอบโจทย์การพัฒนา แห่งอนาคต

เป้าหมายการพัฒนา

ความเชื่อมโยงของหมวดหมู่กับเป้าหมายหลักของแผนพัฒนาฯ ฉบับที่ 13 และยุทธศาสตร์ชาติ หมวดหมู่ที่ 12ไทยมีกำลังคนสมรรถนะสูง มุ่งเรียนรู้อย่างต่อเนื่อง ตอบโจทย์การพัฒนาแห่งอนาคต มุ่งตอบสนองเป้าหมายหลักของแผนพัฒนาฯ ฉบับที่ 13 จำนวน 2 เป้าหมาย ได้แก่

เป้าหมายที่ 2) การพัฒนาคน สำหรับโลกยุคใหม่ โดยคนทุกช่วงวัยได้รับการพัฒนาในทุกมิติ การพัฒนากำลังคนสมรรถนะสูงสอดคล้องกับ ความต้องการของภาคการผลิตเป้าหมาย สามารถสร้างงานอนาคต และสร้างผู้ประกอบการอัจฉริยะ ที่มีความสามารถในการสร้างและใช้เทคโนโลยีและนวัตกรรม รวมทั้ง

เป้าหมายที่ 3) การมุ่งสู่สังคมแห่งโอกาส และความเป็นธรรม ด้วยการส่งเสริมการเรียนรู้ตลอดชีวิต ทั้งการพัฒนาาระบบนิเวศเพื่อการเรียนรู้ตลอดชีวิต และพัฒนาทางเลือกในการเข้าถึงการเรียนรู้

สำหรับผู้ที่ไม่สามารถเรียนในระบบการศึกษาปกติ นอกจากนี้ หมายเหตุที่ 12 ยังมีความสอดคล้องกับ ยุทธศาสตร์ชาติใน 3 ด้าน ได้แก่ ยุทธศาสตร์ชาติ ด้านการสร้างความสามารถในการแข่งขัน ในประเด็น เป้าหมาย ประเทศไทยมีขีดความสามารถในการแข่งขันสูงขึ้น ด้านการพัฒนาและเสริมสร้างศักยภาพทรัพยากร มนุษย์ ในประเด็นเป้าหมาย คนไทยเป็นคนดี คนเก่งมีคุณภาพ พร้อมสำหรับวิถีชีวิตในศตวรรษที่ 21 และ สังคมไทยมีสภาพแวดล้อมที่เอื้อและสนับสนุนต่อการพัฒนาคนตลอด ช่วงชีวิต และยุทธศาสตร์ชาติด้านการ สร้างโอกาสและความเสมอภาคทางสังคม ในประเด็นเป้าหมาย การสร้างความเป็นธรรมและลดความเหลื่อมล้ำ ในทุกมิติ และการกระจายศูนย์กลางความเจริญทางเศรษฐกิจ และสังคม เพิ่มโอกาสให้ทุกภาคส่วนเข้ามาเป็น กำลังของการพัฒนาประเทศในทุกระดับ

หมายเหตุที่ 13 ไทยมีภาครัฐที่ทันสมัย มีประสิทธิภาพ และตอบโจทย์ประชาชน

เป้าหมายการพัฒนา

ความเชื่อมโยงของหมายเหตุกับเป้าหมายหลักของแผนพัฒนาฯ ฉบับที่ 13 และยุทธศาสตร์ ชาติ ภาครัฐจำเป็นต้องเร่งพัฒนาและปรับตัวเพื่อลดช่องว่างของการปฏิบัติงานให้มีศักยภาพที่เหมาะสม ใน ฐานะที่เป็นกลไกหลักในการขับเคลื่อนการพัฒนาประเทศบนหลักการบริหารงานภาครัฐแนวใหม่ คือ การ ปรับเปลี่ยนการบริหารจัดการภาครัฐ โดยนำหลักการเพิ่มประสิทธิภาพของระบบราชการและการแสวงหา ประสิทธิภาพในการปฏิบัติราชการที่มุ่งการบรรลุเป้าหมายการพัฒนาประเทศ โดยมีประเด็นที่ต้องดำเนินการ เพื่อรับมือกับแนวโน้มการเปลี่ยนแปลงและเสริมสร้างความสามารถของภาครัฐ ประกอบด้วย

1) พัฒนาการให้บริการ ภาครัฐที่ตอบโจทย์ สะดวก ประหยัด แก่ประชาชนและผู้ประกอบการ โดยพัฒนาคุณภาพการให้บริการ และเปิดโอกาสให้ภาคส่วนอื่นเข้ามามีส่วนร่วม

2) ปรับเปลี่ยนการบริหารจัดการและโครงสร้างของภาครัฐ ให้ยืดหยุ่น เชื่อมโยง เปิดกว้าง และมีประสิทธิภาพเพื่อรองรับการเปลี่ยนแปลงที่เอื้อต่อการพัฒนาประเทศ

3) ปรับเปลี่ยนภาครัฐเป็นรัฐบาลดิจิทัลที่ใช้ข้อมูลในการบริหารจัดการเพื่อการพัฒนาประเทศ และสร้าง ระบบบริหารจัดการ และ 4) การสร้างระบบบริหารภาครัฐที่ส่งเสริมการปรับเปลี่ยนและพัฒนา บุคลากร ให้มี ทักษะที่จำเป็นในการให้บริการภาครัฐดิจิทัลและปรับปรุงกฎหมาย ระเบียบ มาตรการภาครัฐให้ เอื้อต่อ การพัฒนาประเทศ ซึ่งตอบสนองต่อเป้าหมายหลักของแผนพัฒนาฯ ฉบับที่ 13 จำนวน 2 เป้าหมาย ได้แก่

เป้าหมายที่ 3) การมุ่งสู่สังคมแห่งโอกาสและความเป็นธรรม โดยมีบริการสาธารณะทั่วถึง เท่าเทียม

เป้าหมายที่ 5) การเสริมสร้างความสามารถของประเทศในการรับมือกับความเสี่ยงและการ เปลี่ยนแปลง ภายใต้บริบทโลกใหม่ การพัฒนาตามหมายเหตุฯ จะสามารถส่งผลต่อการบรรลุเป้าหมายตาม ยุทธศาสตร์ชาติใน 4 ด้าน ได้แก่

1) ยุทธศาสตร์ชาติด้านความมั่นคง ในประเด็นเป้าหมาย ประชาชนอยู่ดี กินดี และมีความสุข

2) ยุทธศาสตร์ชาติ ด้านการสร้างความสามารถในการแข่งขัน ใน 2 ประเด็นเป้าหมาย คือ ประเทศไทยเป็นประเทศที่พัฒนาแล้ว เศรษฐกิจเติบโตอย่างมีเสถียรภาพและยั่งยืน และประเทศไทยมีขีด ความสามารถในการแข่งขันสูงขึ้น

3) ยุทธศาสตร์ชาติด้านการสร้างโอกาสและความเสมอภาคทางสังคมใน 2 ประเด็นเป้าหมาย คือ สร้างความเป็นธรรม และลดความเหลื่อมล้ำในทุกมิติ และเพิ่มขีดความสามารถของชุมชนท้องถิ่นในการ พัฒนา การพึ่งตนเอง และการจัดการตนเองเพื่อสร้างสังคมคุณภาพ

4) ยุทธศาสตร์ชาติด้านการปรับสมดุลและพัฒนาระบบการบริหาร จัดการภาครัฐ 2 ประเด็น เป้าหมาย คือ ภาครัฐมีวัฒนธรรมการทำงานที่มุ่งผลสัมฤทธิ์และผลประโยชน์ส่วนรวม ตอบสนองความต้องการ ของประชาชนได้อย่างสะดวก รวดเร็ว โปร่งใส และภาครัฐมีขนาดที่เล็กลง พร้อมปรับตัว ให้ทันต่อการ เปลี่ยนแปลง นอกจากนี้ หมายเหตุที่ 13 ยังมีความเชื่อมโยงกับเป้าหมายแผนแม่บทภายใต้ ยุทธศาสตร์ชาติ

ใน 4 ประเด็น ได้แก่ ประเด็นที่ 17 ความเสมอภาคและหลักประกันทางสังคม ประเด็นที่ 20 การบริการประชาชนและประสิทธิภาพภาครัฐ ประเด็นที่ 21 การต่อต้านการทุจริตและประพฤติมิชอบ ประเด็นที่ 22 กฎหมายและกระบวนการยุติธรรม

### 2.1.3 เป้าหมายการพัฒนาที่ยั่งยืน" (Sustainable Development Goals - SDGs)



องค์การสหประชาชาติประจำประเทศไทย (UN Thailand) ได้ประกาศ "เป้าหมายการพัฒนาที่ยั่งยืน" (Sustainable Development Goals - SDGs) ที่ประชาคมโลกตกลงร่วมกันที่จะใช้เป็นกรอบในการดำเนินงานด้านการพัฒนา โดยเป้าหมายทั้ง 17 ข้อมีดังนี้

เป้าหมายที่ 1 ยุติความยากจนทุกรูปแบบในทุกที่

เป้าหมายที่ 2 ยุติความหิวโหย บรรลุความมั่นคงทางอาหารและยกระดับโภชนาการ และส่งเสริมเกษตรกรรมที่ยั่งยืน

เป้าหมายที่ 3 สร้างหลักประกันว่าคนมีชีวิตที่มีสุขภาพดีและส่งเสริมสวัสดิภาพสำหรับทุกคนในทุกวัย

เป้าหมายที่ 4 สร้างหลักประกันว่าทุกคนมีการศึกษาที่มีคุณภาพอย่างครอบคลุมและเท่าเทียม และสนับสนุนโอกาสในการเรียนรู้ตลอดชีวิต

เป้าหมายที่ 5 บรรลุความเสมอภาคระหว่างเพศและให้อำนาจของผู้หญิงและเด็กหญิงทุกคน

เป้าหมายที่ 6 สร้างหลักประกันว่าจะมีการจัดให้มีน้ำและสุขอนามัย

เป้าหมายที่ 7 สร้างหลักประกันว่าทุกคนเข้าถึงพลังงานสมัยใหม่ในราคาที่ซื้อหาได้ เชื่อถือได้ และยั่งยืน

เป้าหมายที่ 8 ส่งเสริมการเติบโตทางเศรษฐกิจที่ต่อเนื่อง ครอบคลุม และยั่งยืน การจ้างงานเต็มที่และมีผลิตภาพ และการมีงานที่สมควรสำหรับทุกคน

เป้าหมายที่ 9 สร้างโครงสร้างพื้นฐานที่ความทนทาน ส่งเสริมการพัฒนาอุตสาหกรรมที่ครอบคลุมและยั่งยืน และส่งเสริมนวัตกรรม

เป้าหมายที่ 10 ลดความไม่เสมอภาคภายในและระหว่างประเทศ

เป้าหมายที่ 11 ทำให้เมืองและการตั้งถิ่นฐานของมนุษย์มีความครอบคลุม ปลอดภัย มีภูมิทัศน์ และยั่งยืน

เป้าหมายที่ 12 สร้างหลักประกันให้มีรูปแบบการบริโภคและผลิตที่ยั่งยืน

เป้าหมายที่ 13 ปฏิบัติการอย่างเร่งด่วนเพื่อต่อสู้กับการเปลี่ยนแปลงสภาพภูมิอากาศและผลกระทบที่เกิดขึ้น

เป้าหมายที่ 14 อนุรักษ์และใช้ประโยชน์จากมหาสมุทร ทะเลและทรัพยากรทางทะเลอย่างยั่งยืนเพื่อการพัฒนาที่ยั่งยืน

เป้าหมายที่ 15 ปกป้อง ฟื้นฟู และสนับสนุนการใช้ระบบนิเวศบนบกอย่างยั่งยืน จัดการป่าไม้อย่างยั่งยืน ต่อสู้กับการกลายสภาพเป็นทะเลทราย หยุดการเสื่อมโทรมของที่ดินและฟื้นสภาพกลับมาใหม่ และหยุดการสูญเสียดังกล่าวความหลากหลายทางชีวภาพ

เป้าหมายที่ 16 ส่งเสริมสังคมที่สงบสุขและครอบคลุมเพื่อการพัฒนาที่ยั่งยืน ให้ทุกคนเข้าถึงความยุติธรรมและสร้างสถาบัน ที่มีประสิทธิภาพ รับผิดชอบ และครอบคลุม ในทุกระดับ

เป้าหมายที่ 17 เสริมความเข้มแข็งให้แก่กลไกการดำเนินงานและฟื้นฟูสภาพหุ้นส่วนความร่วมมือระดับโลกสำหรับการพัฒนาที่ยั่งยืนการเงิน

#### 2.1.4 แผนพัฒนาภาค/แผนพัฒนากลุ่มจังหวัด/แผนพัฒนาจังหวัด

##### วิสัยทัศน์ของจังหวัด (Vision)

“ศูนย์กลางการท่องเที่ยวอารยธรรมขอมและกีฬามาตรฐานโลก เศรษฐกิจมั่นคง สังคมสันติสุข 9 ดี ”

##### เป้าประสงค์รวมของจังหวัด (Goals)

1. ศูนย์กลางการท่องเที่ยวอารยธรรมขอม และกีฬามาตรฐานโลก
2. ศูนย์กลางการพัฒนาเศรษฐกิจภายใต้พื้นฐานของการผลิตสินค้าด้านการเกษตรและอาหารปลอดภัยมาตรฐานสากล
3. ประชาชนมีคุณภาพชีวิตที่ดี อยู่ดีมีสุข
4. หมู่บ้าน/ชุมชนเข้มแข็งตามหลักธรรมาภิบาลหมู่บ้านสันติสุข 9 ดี
5. พัฒนาแหล่งน้ำและคุณภาพของน้ำอย่างสมดุล
6. ฟื้นฟู อนุรักษ์และใช้ประโยชน์จากป่าและความหลากหลายทางชีวภาพแบบมีส่วนร่วมของประชาชนอย่างยั่งยืน
7. จัดการขยะและการลดมลพิษอย่างเป็นระบบและการมีส่วนร่วมของประชาชน
8. สังคมสงบสุขและอบอุ่น
9. ประชาชนมีความปลอดภัยในชีวิตและทรัพย์สินและมีคุณภาพชีวิตที่ดี
10. ลดอุบัติเหตุทางถนนและสาธารณภัย

##### ประเด็นยุทธศาสตร์ของจังหวัด (Strategic Issues)

1. ด้านเศรษฐกิจ
2. ด้านสังคมและคุณภาพชีวิต
3. ด้านทรัพยากรธรรมชาติและสิ่งแวดล้อม
4. ด้านรักษาความมั่นคงและความสงบ

##### ยุทธศาสตร์กลยุทธ์ของจังหวัด (Strategies)

###### ประเด็นยุทธศาสตร์ที่ 1 ด้านเศรษฐกิจ

1. พัฒนาคุณภาพแหล่งท่องเที่ยวและสิ่งแวดล้อมให้เกิดความยั่งยืน
2. พัฒนาและปรับปรุงโครงสร้างพื้นฐานและสิ่งอำนวยความสะดวกทางการท่องเที่ยว
3. พัฒนาบุคลากรด้านการท่องเที่ยวเพื่อสนับสนุนอุตสาหกรรมท่องเที่ยวของจังหวัด
4. ส่งเสริมและพัฒนาความปลอดภัยและสุขอนามัยด้านการท่องเที่ยว
5. พัฒนาสินค้าและบริการด้านการท่องเที่ยว
6. ส่งเสริมการตลาดและประชาสัมพันธ์การท่องเที่ยว
7. ส่งเสริมการมีส่วนร่วม และการบริหารจัดการด้านการท่องเที่ยวแบบประชารัฐ
8. พัฒนากีฬาและส่งเสริมการท่องเที่ยวเชิงกีฬาในทุกรูปแบบ

9. สร้างอัตลักษณ์เมืองบุรีรัมย์ให้เป็น “เมืองแห่งความจงรักภักดี” Buriram Blue City) เพื่อส่งเสริมการท่องเที่ยว
10. ส่งเสริมการท่องเที่ยวโดยชุมชน เพื่อกระจายรายได้สู่ชุมชน
11. เร่งรัดการจัดหาน้ำและการเตรียมความพร้อมในการให้บริการน้ำเพื่อรองรับการขยายตัวทางเศรษฐกิจของเมืองบุรีรัมย์
12. ส่งเสริมการพัฒนาศูนย์กีฬา และสนามกีฬามาตรฐานโลก
13. ส่งเสริมการเชื่อมโยงเส้นทางการท่องเที่ยวแบบครบวงจร
14. ส่งเสริมการท่องเที่ยวเชิงศาสนาและสิ่งศักดิ์สิทธิ์ที่เป็นเอกลักษณ์ของจังหวัดบุรีรัมย์ และกลุ่มจังหวัดอีสานใต้
15. ส่งเสริมการค้าชายแดนเพื่อการค้าและการลงทุน
16. พัฒนาโครงสร้างพื้นฐานด้านการเกษตร
17. ส่งเสริมและพัฒนาศักยภาพการผลิต และการแปรรูปสินค้าเกษตรอินทรีย์ และเกษตรปลอดภัย
18. ส่งเสริมและพัฒนาความเข้มแข็งของกลุ่ม/เครือข่ายเกษตรอินทรีย์และเกษตรปลอดภัย
19. ส่งเสริมการน้อมนำหลักของปรัชญาเศรษฐกิจพอเพียงสู่การปฏิบัติโดยเชื่อมโยงกับแผนชีวิตหมู่บ้านสันติสุข 9 ดี
20. ส่งเสริมการลงทุนและปัจจัยเอื้อให้เกิดการลงทุน เพื่อพัฒนาศักยภาพอุตสาหกรรม การเกษตรและอุตสาหกรรมบริการ
21. ส่งเสริมและพัฒนาคุณภาพผลิตภัณฑ์ชุมชนและท้องถิ่นเพื่อให้ได้การรับรองคุณภาพ และมาตรฐาน
22. ส่งเสริมและพัฒนาตลาดสินค้าเกษตรแปรรูปและเกษตรปลอดภัย
23. ส่งเสริมการพัฒนามาตรฐานและคุณภาพการผลิตใหม่และผลิตภัณฑ์จากใหม่แบบครบวงจร
24. การบริหารจัดการทางการเกษตร (Zonning)
25. พัฒนาสถานประกอบการด้านอาหารให้ได้รับการรับรองมาตรฐานและคุณภาพ
26. พัฒนาศักยภาพภาคีเครือข่ายในการเฝ้าระวังความปลอดภัยด้านอาหาร

## ประเด็นยุทธศาสตร์ที่ 2 ด้านสังคมและคุณภาพชีวิต

1. ส่งเสริมและพัฒนาครอบครัวให้มีความอบอุ่น
2. ส่งเสริมการแก้ปัญหาครัวเรือนยากจน ตามหลักธรรมาภิบาลหมู่บ้านสันติสุข 9 ดี
3. เสริมสร้างการเรียนรู้และพัฒนาการศึกษาของเด็กและเยาวชนทุกระดับ ตามเกณฑ์คุณภาพทางการศึกษาของท้องถิ่นและระดับชาติ
4. เสริมสร้างควมมีศีลธรรมและการใช้ศีลธรรมเป็นพื้นฐานในการดำรงอยู่ในชุมชนและสังคมของเด็กและเยาวชนในทุกระดับ
5. ส่งเสริมและพัฒนาทักษะด้านแรงงานและการเข้าถึงสิทธิและสวัสดิการตามกฎหมายแรงงาน
6. ส่งเสริมการสร้างอาชีพและการพัฒนาผลิตภัณฑ์ที่เป็นเอกลักษณ์และการจัดการแบบครบวงจรของกลุ่มอาชีพและกลุ่มวิสาหกิจชุมชนโดยกลไกภาครัฐ
7. รณรงค์และส่งเสริมการดูแลตนเอง การรักษาสุขภาพและการป้องกันโรค ตลอดจนการดูแลผู้ป่วยในครอบครัวของประชาชนตามหลักสุขภาพดีถ้วนหน้า



8. ยกระดับการบริการสาธารณสุข การเรียน การสอน และการวิจัยด้านวิทยาศาสตร์ และเทคโนโลยีทางการแพทย์
9. ส่งเสริมการพัฒนาทักษะชีวิตของคนในหมู่บ้าน/ชุมชน
10. ส่งเสริมและสนับสนุนการปฏิบัติตามแผนชีวิตหมู่บ้านสันติสุข 9 ดี (เป็นคนดี มีปัญญารายได้สมดุล สุขภาพแข็งแรง สิ่งแวดล้อมสมบูรณ์ สังคมอบอุ่น หลุดพ้นอาชญากรรมกองทุนพึ่งพาตนเอง และคณะกรรมการหมู่บ้าน/ชุมชนเข้มแข็ง)
11. สร้างและเสริมสร้างความเข้มแข็งของกลไกในการขับเคลื่อนนโยบายรัฐสู่การปฏิบัติในระดับหมู่บ้าน/ชุมชน

### **ประเด็นยุทธศาสตร์ที่ 3 ด้านทรัพยากรธรรมชาติและสิ่งแวดล้อม**

1. ส่งเสริมการจัดการและพัฒนาแหล่งน้ำเพื่อการอุปโภค บริโภคให้เพียงพอ ควบคู่กับการเพิ่มประสิทธิภาพการจัดการน้ำภาคการผลิต (ภาคการเกษตรและอุตสาหกรรม) โดยเน้นกระบวนการมีส่วนร่วมของประชาชนและเครือข่ายองค์กรต่าง ๆ
2. ส่งเสริมการพัฒนาคุณภาพแหล่งน้ำและการจัดการแหล่งน้ำโดยการมีส่วนร่วมของประชาชนและเครือข่ายประชาสังคม
3. ส่งเสริม อนุรักษ์และฟื้นฟูสภาพทรัพยากรป่าไม้ และทรัพยากรธรรมชาติอื่น ๆ โดยเน้นการใช้ประโยชน์อย่างยั่งยืนและชาญฉลาด
4. ส่งเสริม ให้เกิดชุมชนต้นแบบ ในการบริหารจัดการ และใช้ประโยชน์จากทรัพยากรธรรมชาติและสิ่งแวดล้อมอย่างยั่งยืน
5. ส่งเสริมและพัฒนากระบวนการบริหารจัดการทรัพยากรธรรมชาติและสิ่งแวดล้อม ให้เป็นหน้าที่ของพลเมืองคนบุรีรัมย์
6. ส่งเสริมให้เกิดกระบวนการควบคุมและลดมลพิษโดยเน้นการผลิตและการบริโภคที่เป็นมิตรกับสิ่งแวดล้อมและระบบนิเวศ
7. ส่งเสริมให้เกิดกระบวนการบริหารจัดการขยะและสิ่งปฏิกูลในระดับพื้นที่ตั้งแต่ต้นทางถึงปลายทาง โดยเน้นกระบวนการมีส่วนร่วมจากทุกภาคส่วน
8. ส่งเสริมให้เกิดชุมชนหรือองค์กรต้นแบบในการบริหารจัดการขยะแบบครบวงจร

### **ประเด็นยุทธศาสตร์ที่ 4 ด้านรักษาความมั่นคงและความสงบ**

1. พัฒนาศักยภาพให้กับบุคลากรด้านการรักษาความสงบเรียบร้อยภายในหมู่บ้าน/ชุมชน และการเพิ่มจำนวนบุคลากรด้านการรักษาความสงบเรียบร้อยให้เพียงพอต่อการรักษาความสงบเรียบร้อยภายในหมู่บ้าน
2. ส่งเสริมและพัฒนาาระบบการป้องกัน ปราบปราม และแก้ไขปัญหาเสพติดในหมู่บ้าน/ชุมชน อย่างยั่งยืน
3. ผู้เสพ/ผู้ติดยาเสพติด ได้รับการบำบัดรักษาฟื้นฟูสมรรถภาพ และได้รับการติดตามดูแลช่วยเหลือภายหลังการบำบัดฟื้นฟู
4. เสริมสร้างความมั่นคงของสถาบันหลักของชาติ และการปกครองในระบอบประชาธิปไตย อันมีพระมหากษัตริย์ทรงเป็นประมุข โดยการสร้างความเป็นธรรมและความสมานฉันท์ของประชาชนภายในจังหวัด
5. ป้องกันและแก้ไขปัญหาเยาวชนทั้งในสถานศึกษาและเยาวชนนอกสถานศึกษาที่อาจเข้าไปเกี่ยวข้องกับปัญหาย้ายทางสังคม และภัยยาเสพติด
6. เสริมสร้างกระบวนการมีส่วนร่วมของภาคประชาชนและท้องถิ่นในการบริหารจัดการ การตรวจสอบ และการเฝ้าระวังการทุจริตคอร์รัปชันและการแสวงหาผลประโยชน์จากทรัพยากรธรรมชาติโดยมิชอบ

7. เสริมสร้างความเข้มแข็งและภูมิคุ้มกันด้านความมั่นคงภายในจังหวัด
8. ส่งเสริมและพัฒนาศักยภาพการป้องกันประเทศ ของหมู่บ้านตามแนวชายแดนให้เป็นหมู่บ้านมั่นคงและสงบสุข
9. พัฒนาความสัมพันธ์อันดีระดับท้องถิ่นกับประเทศเพื่อนบ้าน
10. พัฒนาระบบเครือข่ายข่าวภาคประชาชน
11. สร้างจิตสำนึกให้กับผู้ประกอบการที่มีความเสี่ยงต่อการเกิดอาชญากรรมปฏิบัติตามกฎหมายและข้อบังคับอย่างเคร่งครัด
12. รณรงค์และส่งเสริมการขึ้นทะเบียน การควบคุมดูแลแรงงานต่างด้าวในสถานประกอบการและในชุมชน เพื่อจัดระบบป้องกันและแก้ไขปัญหาผู้หลบหนีเข้าเมือง
13. รณรงค์การเฝ้าระวังและป้องกันอุบัติเหตุทางถนนและสาธารณภัยโดยการมีส่วนร่วมของประชาชนและเครือข่ายของประชาสังคม

### 2.1.5 ยุทธศาสตร์พัฒนาขององค์กรปกครองส่วนท้องถิ่นในเขตจังหวัด

วิสัยทัศน์ “บุรีรัมย์เมืองแห่งกีฬา ทรัพยากรการท่องเที่ยวล้ำค่า พัฒนาเกษตรกรรมยั่งยืน  
สู่พื้นฐาน คุณภาพชีวิตที่ดี ยึดวิถีเศรษฐกิจพอเพียง”

#### พันธกิจ

- 1) การพัฒนาคุณภาพชีวิตของประชาชนให้มีความมั่นคงในการดำรงชีวิตมีคุณธรรม มีความสุข และมีสุขภาวะที่ดี
- 2) การส่งเสริมและพัฒนาการท่องเที่ยวอารยธรรมขอม และส่งเสริมกีฬาสู่มาตรฐานโลก
- 3) การส่งเสริมและพัฒนาเกษตรกรรมและอุตสาหกรรมครบวงจร
- 4) การพัฒนาศักยภาพการผลิตสินค้าเกษตรไปสู่มาตรฐานเกษตรอินทรีย์และอาหารปลอดภัย
- 5) การประสานและพัฒนาโครงสร้างพื้นฐานให้ได้มาตรฐานและทั่วถึง
- 6) การส่งเสริมและพัฒนาเศรษฐกิจตามแนวทางปรัชญาของเศรษฐกิจพอเพียงไปสู่ความยั่งยืน
- 7) การบริหารจัดการทรัพยากรธรรมชาติสิ่งแวดล้อมและระบบนิเวศอย่างยั่งยืน
- 8) การพัฒนาด้านการเมืองและการบริหารตามหลักการบริหารจัดการบ้านเมืองที่ดี โดยคำนึงถึงการมีส่วนร่วมของประชาชน
- 9) การส่งเสริมและการค้าการลงทุน และการค้าชายแดน
- 10) การส่งเสริมการผลิตและการตลาดผลิตภัณฑ์จากไหมและผลิตภัณฑ์ชุมชน

#### ประเด็นยุทธศาสตร์ที่ 1 เมืองน่าอยู่และคุณภาพชีวิตที่ดี

- 1) ประชาชนมีคุณภาพชีวิตที่ดีมีภูมิคุ้มกันทางสังคมที่เข้มแข็งพึ่งพาตนเองได้
- 2) ประชาชนมีความมั่นคงและสังคมมีความสงบเรียบร้อย
- 3) เด็กและเยาวชนได้รับการศึกษาเรียนรู้อย่างทั่วถึงและมีคุณภาพ
- 4) ประชาชนมีสุขภาวะที่ดีและยั่งยืน
- 5) พัฒนาโครงสร้างพื้นฐานให้ได้มาตรฐานและทั่วถึง
- 6) ส่งเสริมและสนับสนุนในการอนุรักษ์ฟื้นฟู ศิลปวัฒนธรรม จารีตประเพณีวิถีชีวิต ภูมิปัญญาท้องถิ่น ทรัพยากรธรรมชาติและสิ่งแวดล้อมในท้องถิ่นให้มีความยั่งยืน
- 7) สร้างสังคมและเศรษฐกิจฐานรากให้เข้มแข็ง

### ประเด็นยุทธศาสตร์ที่ 2 การพัฒนาการท่องเที่ยวและกีฬา

- 1) ศูนย์กลางการท่องเที่ยวอารยธรรมขอม
- 2) ยกระดับการพัฒนาการท่องเที่ยวและสิ่งแวดล้อมให้เกิดความยั่งยืน
- 3) ส่งเสริมและพัฒนาการค้าการลงทุนและการค้าชายแดน
- 4) เชิดชูศิลปวัฒนธรรม จารีตประเพณีวิถีชีวิต ภูมิปัญญาท้องถิ่นเพื่อการท่องเที่ยวเชิงวัฒนธรรม
- 5) อนุรักษ์และฟื้นฟูทรัพยากรธรรมชาติและสิ่งแวดล้อมเพื่อการท่องเที่ยวเชิงนิเวศ
- 6) ส่งเสริมความเป็นเลิศทางด้านกีฬาสู่กีฬามาตรฐานโลก

### ประเด็นยุทธศาสตร์ที่ 3 การพัฒนาเกษตรกรรมและอุตสาหกรรม

- 1) สังคมเกษตรและอุตสาหกรรมมีความมั่นคง
- 2) ผลผลิตมวลรวมภาคการเกษตรและอุตสาหกรรมเพิ่มขึ้น
- 3) ศูนย์กลางพัฒนาเศรษฐกิจภายใต้พื้นฐานของการผลิตสินค้าด้านการเกษตรและอาหารปลอดภัย
- 4) พัฒนาโครงสร้างพื้นฐานด้านการเกษตรให้ได้มาตรฐานและทั่วถึง

### ประเด็นยุทธศาสตร์ที่ 4 การพัฒนาขีดสมรรถนะองค์กร

- 1) บุคลากรในองค์กรมีขีดสมรรถนะสูง
- 2) ประชาชนมีความพึงพอใจในการรับบริการจากหน่วยงาน
- 3) องค์กรยึดหลักธรรมาภิบาลในการบริหารจัดการ

## 2.2 ยุทธศาสตร์ขององค์กรปกครองส่วนท้องถิ่น

### 2.2.1 วิสัยทัศน์

“เมืองฝ้ายนำอยู่เศรษฐกิจดี ชุมชนเข้มแข็ง แหล่งอารยธรรมเมืองโบราณ บริหารโปร่งใส ก้าวไกลการศึกษา พัฒนาอย่างยั่งยืน”

### 2.2.2 ยุทธศาสตร์

#### ยุทธศาสตร์ที่ 1 ด้านโครงสร้างพื้นฐาน

##### แนวทางการพัฒนา

1. การพัฒนาระบบสาธารณูปโภค สาธารณูปการ โครงสร้างพื้นฐาน และผังเมือง
2. การส่งเสริมและอนุรักษ์พลังงาน

#### ยุทธศาสตร์ที่ 2 ด้านเศรษฐกิจและสังคม

##### แนวทางการพัฒนา

1. การส่งเสริมการเกษตร
2. การส่งเสริมและพัฒนาการท่องเที่ยว
3. การส่งเสริมสวัสดิการชุมชนและสังคมสงเคราะห์
4. การส่งเสริมและการพัฒนาคุณภาพชีวิต
5. การป้องกันและแก้ไขปัญหาเสพติด

#### ยุทธศาสตร์ที่ 3 ด้านการศึกษา ศาสนา วัฒนธรรมประเพณีและภูมิปัญญาท้องถิ่น

##### แนวทางการพัฒนา

1. การพัฒนาการศึกษาและการเรียนรู้ตลอดชีวิต
2. การส่งเสริมศิลปะ วัฒนธรรมประเพณีและภูมิปัญญาท้องถิ่น
3. การส่งเสริมกีฬาและนันทนาการ

#### ยุทธศาสตร์ที่ 4 ด้านสาธารณสุข ทรัพยากรธรรมชาติและสิ่งแวดล้อม แนวทางการพัฒนา

1. การส่งเสริมและพัฒนาการบริการด้านสาธารณสุข
2. ส่งเสริมอนุรักษ์ฟื้นฟู ทรัพยากรธรรมชาติ สิ่งแวดล้อม

#### ยุทธศาสตร์ที่ 5 ด้านการบริหารจัดการการบ้านเมืองที่ดี แนวทางการพัฒนา

1. การส่งเสริมและพัฒนาบุคลากรท้องถิ่น
2. ส่งเสริมความเข้มแข็งของชุมชน
3. การป้องกันและบรรเทาสาธารณภัย
4. รักษาความสงบความเรียบร้อยและความมั่นคงของชีวิต
5. การพัฒนาการเมืองการบริหาร

#### 2.2.3 เป้าหมาย

1. ปรับปรุงและพัฒนาระบบสาธารณสุขภาค สาธารณูปการให้ได้มาตรฐาน มีประสิทธิภาพ และเพียงพอต่อความต้องการของประชาชน
2. การส่งเสริมและพัฒนาศักยภาพของคน ครอบครัวและชุมชนให้เข้มแข็ง สามารถพึ่งพาตนเองได้ตามแนวเศรษฐกิจพอเพียง
3. สร้างการบริหารจัดการที่ดี โดยให้ประชาชนมีส่วนร่วมในการตัดสินใจ การวางแผนพัฒนา การตรวจสอบ เพื่อให้เกิดความโปร่งใสในการบริหารและการปกครอง
4. ปรับปรุงและพัฒนาระบบการศึกษาและสาธารณสุข ตลอดจนการอนุรักษ์และการพัฒนา ศิลปวัฒนธรรมอันดีงามและภูมิปัญญาท้องถิ่น
5. การพัฒนาเทคโนโลยีสารสนเทศเพื่อการบริหารจัดการให้มีประสิทธิภาพยิ่งขึ้น เพื่อสนับสนุนการบริหารจัดการที่ดี
6. เพิ่มประสิทธิภาพในการจัดการทรัพยากรธรรมชาติและสิ่งแวดล้อมที่ดีเพื่อการพัฒนาที่ยั่งยืน
7. การสร้างความเข้มแข็งด้านการเงินการคลัง โดยการปรับปรุงกระบวนการบริหารการเงิน การคลังให้สอดคล้องกับอำนาจหน้าที่และภารกิจเดิมที่มีอยู่ และได้รับถ่ายโอน

#### 2.2.4 ตัวชี้วัด

- 1) ดัชนีความอยู่เย็นเป็นสุขดัชนีความสงบสุขสัดส่วนรายได้ระหว่างกลุ่มประชากรที่มีรายได้สูงสุดร้อยละ 10.0 กับกลุ่มที่มีรายได้น้อยร้อยละ 10.0 สัดส่วน ผู้อยู่ใต้เส้นความยากจนสัดส่วนแรงงานนอกระบบที่สามารถเข้าถึงการคุ้มครองทางสังคมและดัชนีภาพลักษณ์การคอร์รัปชัน
- 2) จำนวนปีการศึกษาเฉลี่ยของคนในชุมชนผู้เรียนทุกระดับการศึกษามีคุณธรรมจริยธรรม สัดส่วนประชากรที่เข้าถึงโครงข่ายคมนาคมและอินเทอร์เน็ตความเร็วสูงจำนวนบุคลากรด้านการวิจัยและพัฒนาอัตราการป่วยด้วยโรคไม่ติดต่อและดัชนีความอบอุ่นของครอบครัว
- 3) อัตราการเจริญเติบโตทางเศรษฐกิจอัตราเงินเฟ้อ ผลผลิตการผลิตรวม อันดับความสามารถในการแข่งขันทางเศรษฐกิจของประเทศสัดส่วนมูลค่าผลิตภัณฑ์ของวิสาหกิจขนาดกลางและขนาดย่อมต่อผลิตภัณฑ์มวลรวมในประเทศ
- 4) คุณภาพน้ำและอากาศร้อยละของพื้นที่ป่าไม้ต่อพื้นที่ประเทศและสัดส่วนการปล่อยก๊าซเรือนกระจกต่อหัวเปรียบเทียบกับลำดับขั้นการพัฒนาที่แสดงโดยผลิตภัณฑ์มวลรวมในประเทศต่อหัว

## 2.2.5 ค่าเป้าหมาย

- 1) ความอยู่เย็นเป็นสุขและความสงบสุขของสังคมไทยเพิ่มขึ้นความเหลื่อมล้ำในสังคมลดลง สัดส่วนผู้อยู่ใต้เส้นความยากจนลดลงและดัชนีภาพลักษณ์การคอร์รัปชันไม่ต่ำกว่า 5.0 คะแนน
- 2) คนไทยมีการเรียนรู้อย่างต่อเนื่องมีสุขภาวะดีขึ้นมีคุณธรรมจริยธรรมและสถาบันทางสังคม มีความเข้มแข็งมากขึ้น
- 3) เศรษฐกิจเติบโตในอัตราที่เหมาะสมตามศักยภาพของประเทศให้ความสำคัญกับการเพิ่มผลิตภาพรวมไม่ต่ำกว่าร้อยละ 3.0 ต่อปีเพิ่มขีดความสามารถในการแข่งขันทางเศรษฐกิจของประเทศเพิ่มมูลค่าผลิตภัณฑ์ของวิสาหกิจขนาดกลางและขนาดย่อมต่อผลิตภัณฑ์มวลรวมในประเทศให้มีไม่ต่ำกว่าร้อยละ 40.0
- 4) คุณภาพสิ่งแวดล้อมอยู่ในเกณฑ์มาตรฐานเพิ่มประสิทธิภาพการลดการปล่อยก๊าซเรือนกระจก รวมทั้งเพิ่มพื้นที่ป่าไม้เพื่อรักษาสมดุลของระบบนิเวศ

## 2.2.6 กลยุทธ์

### ประเด็นยุทธศาสตร์ที่ 1 ด้านโครงสร้างพื้นฐาน

#### กลยุทธ์

1. ก่อสร้าง ปรับปรุง ซ่อมแซม บำรุงรักษาถนน ท่อระบายน้ำ ขุดลอกคลอง สะพาน และโครงสร้างพื้นฐานที่จำเป็น
2. ก่อสร้างและปรับปรุงระบบประปา
3. พัฒนาระบบไฟฟ้าสาธารณะ
4. จัดการระบบบำบัด และกำจัดขยะมูลฝอย สิ่งปฏิกูล
5. ส่งเสริมและอนุรักษ์พลังงาน

### ประเด็นยุทธศาสตร์ที่ 2 ด้านเศรษฐกิจและสังคม

#### กลยุทธ์

1. ส่งเสริมอาชีพและเพิ่มรายได้ให้แก่ประชาชน
2. การอนุรักษ์ ฟื้นฟูพัฒนาแหล่งท่องเที่ยว
3. การพัฒนาบริการและบุคลากรด้านการท่องเที่ยว
4. การส่งเสริมคุณภาพชีวิตเด็ก สตรี คนชรา ผู้ด้อยโอกาส คนพิการและผู้ป่วยเอดส์
5. ส่งเสริมให้ความรู้ หนุนรงค์การเสริมสร้างคุณภาพชีวิตของประชาชน
6. ส่งเสริมสนับสนุน พัฒนาด้านการเกษตร ประมงและปศุสัตว์
7. ส่งเสริมและพัฒนาตลาดสินค้าเกษตรแปรรูปและเกษตรปลอดภัย

### ประเด็นยุทธศาสตร์ที่ 3 ด้านการศึกษา ศาสนา วัฒนธรรมประเพณีและภูมิปัญญาท้องถิ่น

#### กลยุทธ์

1. การจัดการและสนับสนุนการศึกษาเสริมสร้างการเรียนรู้และพัฒนาการศึกษาของเด็กและเยาวชนทุกระดับ ตามเกณฑ์คุณภาพทางการศึกษาของท้องถิ่นและระดับชาติ
2. ส่งเสริมกิจกรรมทางศาสนา ประเพณีและวัฒนธรรมท้องถิ่น
3. ส่งเสริมการกีฬาและนันทนาการ

### ประเด็นยุทธศาสตร์ที่ 4 ด้านสาธารณสุข ทรัพยากรธรรมชาติและสิ่งแวดล้อม

#### กลยุทธ์

1. หนุนรงค์และส่งเสริมการดูแลตนเอง การรักษาสุขภาพและการป้องกันโรค ตลอดจนการดูแลผู้ป่วยในครอบครัวของประชาชนตามหลักสุขภาพดีถ้วนหน้า
2. ส่งเสริมและพัฒนาครอบครัวให้มีความอบอุ่น
3. ส่งเสริมฟื้นฟูและอนุรักษ์ทรัพยากรธรรมชาติและสิ่งแวดล้อมอย่างยั่งยืน

4. พัฒนาความมั่นคงน้ำพลังงานและเกษตรที่เป็นมิตรต่อสิ่งแวดล้อม
5. ส่งเสริมให้เกิดชุมชนหรือองค์กรต้นแบบในการบริหารจัดการขยะแบบครบวงจร

**ประเด็นยุทธศาสตร์ที่ 5 ด้านการบริหารจัดการการบ้านเมืองที่ดี**

**กลยุทธ์**

1. เสริมสร้างชุมชนให้มีความเข้มแข็ง
2. จัดให้มีเวทีประชาคมระดับตำบล ระดับหมู่บ้าน
3. อบรมให้ความรู้ระเบียบหลักเกณฑ์และข้อกฎหมายที่ควรรู้
4. ส่งเสริมสนับสนุนการเมืองการปกครอง
5. เพิ่มประสิทธิภาพการบริหารจัดการ
6. การปรับปรุงและพัฒนาบุคลากร
7. การรักษาความปลอดภัยในชีวิตและทรัพย์สิน การป้องกันบรรเทาสาธารณภัยและการแก้ไขปัญหาเสพติด

**2.2.7 จุดยืนทางยุทธศาสตร์**

จากประเด็นความเชื่อมโยงยุทธศาสตร์ที่สำคัญของแผนพัฒนาเศรษฐกิจและสังคมแห่งชาติฉบับที่ 12 ยุทธศาสตร์ชาติ และยุทธศาสตร์จังหวัด จะเห็นได้ว่ามีความเชื่อมโยงกันอย่างชัดเจนในการนำมาเป็นแนวทางกำหนดประเด็นยุทธศาสตร์การพัฒนาขององค์กรปกครองส่วนท้องถิ่น ซึ่งการกำหนดประเด็นยุทธศาสตร์การพัฒนาที่ชัดเจนจะเป็นการเตรียมการพัฒนา เป็นการนำภูมิคุ้มกันที่มีอยู่พร้อมทั้งเร่งสร้างภูมิคุ้มกันใหม่ในท้องถิ่นให้เข้มแข็งขึ้น เพื่อเตรียมความพร้อมคนสังคม และระบบเศรษฐกิจของชุมชนให้สามารถปรับตัวรองรับผลกระทบจากการสภาวะการณ์ เปลี่ยนแปลงได้อย่างเหมาะสมโดยให้ความสำคัญกับการพัฒนาคน สังคมเศรษฐกิจภายในชุมชนให้มีคุณภาพ ใช้ทรัพยากรที่มีอยู่ภายในชุมชนอย่างคุ้มค่า และเกิดประโยชน์สูงสุดรวมทั้งสร้างโอกาสทางเศรษฐกิจด้วยฐานความรู้ เทคโนโลยี นวัตกรรมและความคิดสร้างสรรค์ บนพื้นฐานการผลิตและการบริโภคที่เป็นมิตรต่อสิ่งแวดล้อมซึ่งจะนำไปสู่การพัฒนาเพื่อประโยชน์สุขที่ยั่งยืนของชุมชนตามหลักปรัชญาของเศรษฐกิจพอเพียงองค์การบริหารส่วนตำบลเมืองฝ้าย จึงได้กำหนดจุดยืนทางยุทธศาสตร์ (Positioning) คือ **เมืองฝ้ายน่าอยู่เศรษฐกิจดี ชุมชนเข้มแข็ง แหล่งอารยธรรมเมืองโบราณ บริหารโปร่งใส ก้าวไกลการศึกษาพัฒนาอย่างยั่งยืน**

**2.2.8 ความเชื่อมโยงของยุทธศาสตร์ในภาพรวม**

การจัดทำแผนพัฒนาท้องถิ่นขององค์การบริหารส่วนตำบลเมืองฝ้ายมีความเชื่อมโยงของยุทธศาสตร์ดังนี้

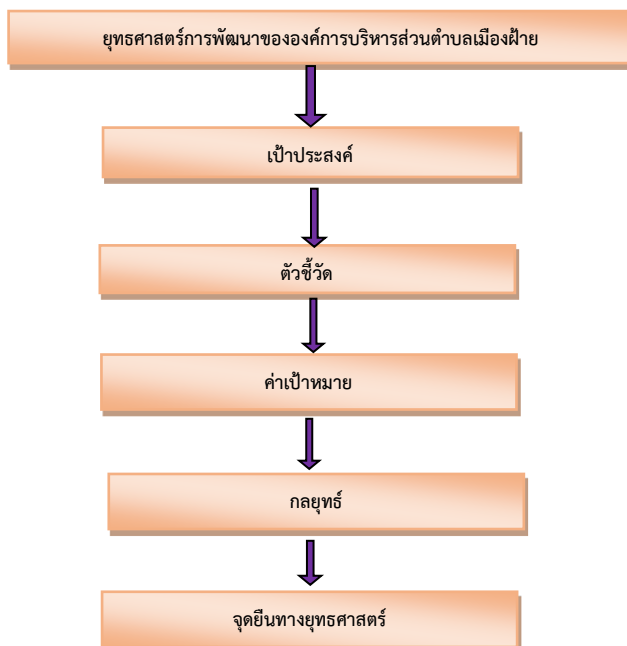

## 2.2.8 ความเชื่อมโยงของยุทธศาสตร์ในภาพรวม (ต่อ)

การจัดทำแผนพัฒนาท้องถิ่นขององค์การบริหารส่วนตำบลเมืองฝ้ายมีความเชื่อมโยงของยุทธศาสตร์ในภาพรวม ดังนี้

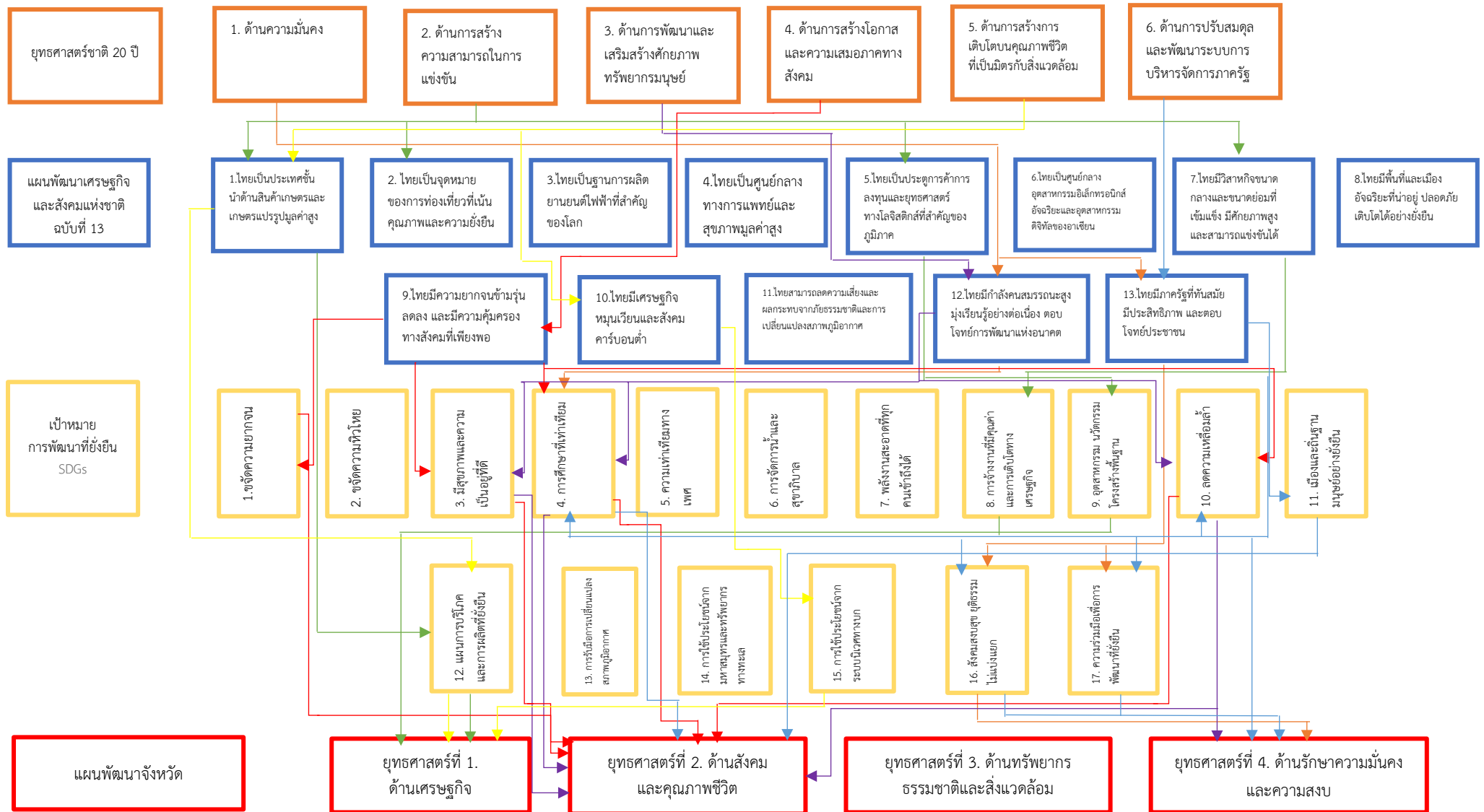

2.2.8 ความเชื่อมโยงของยุทธศาสตร์ในภาพรวม (ต่อ)

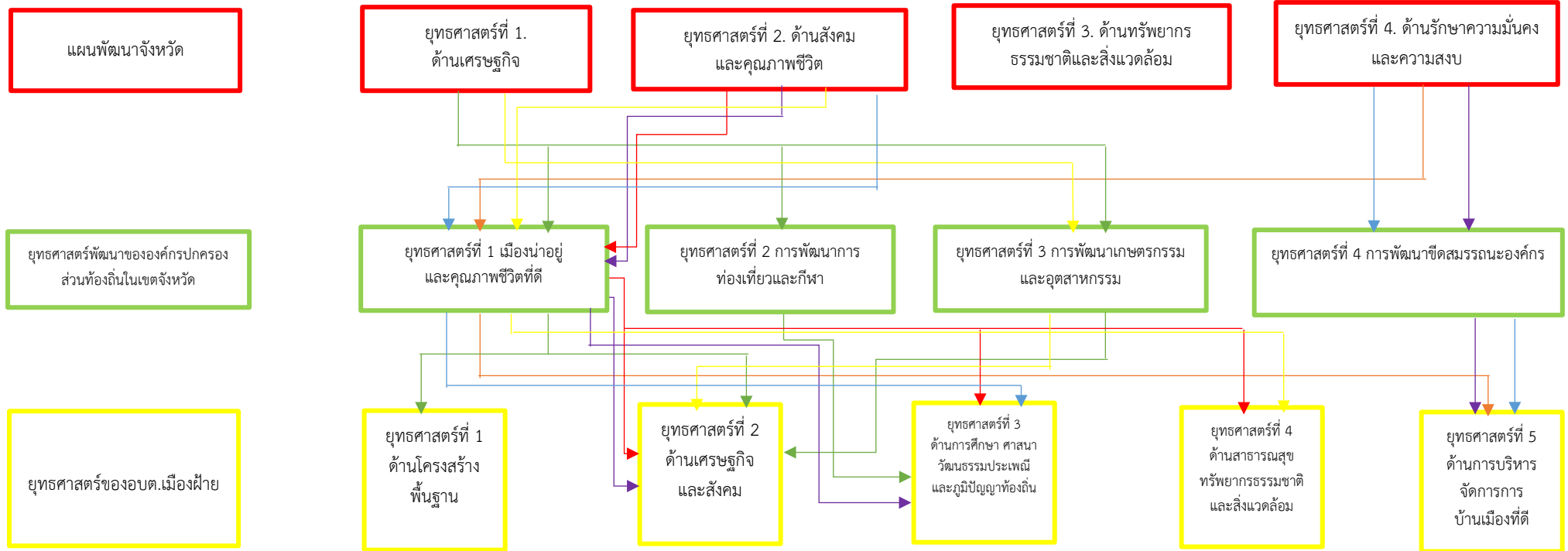



## ความเชื่อมโยงของยุทธศาสตร์ในภาพรวม

### ยุทธศาสตร์การพัฒนา ที่ 1 ด้านโครงสร้างพื้นฐาน

#### ความเชื่อมโยง

ยุทธศาสตร์ 20 ปี : ยุทธศาสตร์ที่ 2 ด้านการสร้างความสามารถในการแข่งขัน

แผนพัฒนาเศรษฐกิจและสังคมแห่งชาติ ฉบับที่ 13

: หมายเหตุที่ 5 ไทยเป็นประตูการค้าการลงทุนและยุทธศาสตร์ทางโลจิสติกส์ที่สำคัญของภูมิภาค

เป้าหมายการพัฒนาที่ยั่งยืน SDGs

: เป้าหมายที่ 9 อุตสาหกรรม นวัตกรรม โครงสร้างพื้นฐาน

ยุทธศาสตร์จังหวัด : ยุทธศาสตร์ที่ 1 ด้านเศรษฐกิจ

ยุทธศาสตร์พัฒนาขององค์กรปกครองส่วนท้องถิ่นในเขตจังหวัด

: ยุทธศาสตร์ที่ 1 เมืองน่าอยู่และคุณภาพชีวิตที่ดี

: ยุทธศาสตร์ที่ 3 การพัฒนาเกษตรกรรมและอุตสาหกรรม

### ยุทธศาสตร์การพัฒนา ที่ 2 ด้านเศรษฐกิจและสังคม

#### ความเชื่อมโยง

ยุทธศาสตร์ 20 ปี

: ยุทธศาสตร์ที่ 2 ด้านการสร้างความสามารถในการแข่งขัน

: ยุทธศาสตร์ที่ 3 ด้านการพัฒนาและเสริมสร้างศักยภาพทรัพยากรมนุษย์

: ยุทธศาสตร์ที่ 4 ด้านการสร้างโอกาสและความเสมอภาคทางสังคม

: ยุทธศาสตร์ที่ 5 ด้านการสร้างการเติบโตบนคุณภาพชีวิตที่เป็นมิตรกับสิ่งแวดล้อม

แผนพัฒนาเศรษฐกิจและสังคมแห่งชาติ ฉบับที่ 13 :

หมายเหตุที่ 1 ไทยเป็นประเทศชั้นนำด้านสินค้าเกษตรและเกษตรแปรรูปมูลค่าสูง

หมายเหตุที่ 9 ไทยมีความยากจนข้ามรุ่นลดลง และมีความคุ้มครองทางสังคมที่เพียงพอเหมาะสม

หมายเหตุที่ 10 ไทยมีเศรษฐกิจหมุนเวียนและสังคมคาร์บอนต่ำ

หมายเหตุที่ 12 ไทยมีกำลังคนสมรรถนะสูง มุ่งเรียนรู้อย่างต่อเนื่อง ตอบโจทย์การพัฒนาแห่งอนาคต

เป้าหมายการพัฒนาที่ยั่งยืน SDGs :

เป้าหมายที่ 1 ขจัดความยากจน

เป้าหมายที่ 3 มีสุขภาพและความเป็นอยู่ที่ดี

เป้าหมายที่ 8 การจ้างงานที่มีคุณค่าและการเติบโตทางเศรษฐกิจ

เป้าหมายที่ 10 ลดความเหลื่อมล้ำ

เป้าหมายที่ 12 แผนการบริโภคและการผลิตที่ยั่งยืน

ยุทธศาสตร์จังหวัด

: ยุทธศาสตร์ที่ 1 ด้านเศรษฐกิจ

: ยุทธศาสตร์ที่ 2 ด้านสังคมและคุณภาพชีวิต

ยุทธศาสตร์พัฒนาขององค์กรปกครองส่วนท้องถิ่นในเขตจังหวัด

: ยุทธศาสตร์ที่ 1 เมืองน่าอยู่และคุณภาพชีวิตที่ดี

: ยุทธศาสตร์ที่ 3 การพัฒนาเกษตรกรรมและอุตสาหกรรม

### ยุทธศาสตร์การพัฒนา ที่ 3 ด้านการศึกษา ศาสนา วัฒนธรรมประเพณีและภูมิปัญญาท้องถิ่น

#### ความเชื่อมโยง

**ยุทธศาสตร์ 20 ปี :** ยุทธศาสตร์ที่ 2 ด้านการสร้างความสามารถในการแข่งขัน

: ยุทธศาสตร์ที่ 3 ด้านการพัฒนาและเสริมสร้างศักยภาพทรัพยากรมนุษย์

: ยุทธศาสตร์ที่ 4 ด้านการสร้างโอกาสและความเสมอภาคทางสังคม

#### **แผนพัฒนาเศรษฐกิจและสังคมแห่งชาติ ฉบับที่ 13**

: หมายเหตุที่ 2 ไทยเป็นจุดหมายของการท่องเที่ยวที่เน้นคุณภาพและความยั่งยืน

: หมายเหตุที่ 9 ไทยมีความยากจนข้ามรุ่นลดลง และมีความคุ้มครองทางสังคมที่เพียงพอเหมาะสม

: หมายเหตุที่ 12 ไทยมีกำลังคนสมรรถนะสูง มุ่งเรียนรู้อย่างต่อเนื่อง ตอบโจทย์การพัฒนาแห่งอนาคต

: หมายเหตุที่ 13 ไทยมีภาครัฐที่ทันสมัย มีประสิทธิภาพ และตอบโจทย์ประชาชน

#### **เป้าหมายการพัฒนาที่ยั่งยืน SDGs**

: เป้าหมายที่ 8 การจ้างงานที่มีคุณค่าและการเติบโตทางเศรษฐกิจ

: เป้าหมายที่ 4 การศึกษาที่เท่าเทียม

: เป้าหมายที่ 10 ลดความเหลื่อมล้ำ

#### **ยุทธศาสตร์จังหวัด**

: ยุทธศาสตร์ที่ 1 ด้านเศรษฐกิจ

: ยุทธศาสตร์ที่ 2 ด้านสังคมและคุณภาพชีวิต

#### **ยุทธศาสตร์พัฒนาขององค์กรปกครองส่วนท้องถิ่นในเขตจังหวัด**

: ยุทธศาสตร์ที่ 1 เมืองน่าอยู่และคุณภาพชีวิตที่ดี

: ยุทธศาสตร์ที่ 2 การพัฒนาการท่องเที่ยวและกีฬา

### ยุทธศาสตร์การพัฒนา ที่ 4 ด้านสาธารณสุข ทรัพยากรธรรมชาติและสิ่งแวดล้อม

#### ความเชื่อมโยง

**ยุทธศาสตร์ 20 ปี :** ยุทธศาสตร์ที่ 4 ด้านการสร้างโอกาสและความเสมอภาคทางสังคม

#### **แผนพัฒนาเศรษฐกิจและสังคมแห่งชาติ ฉบับที่ 13**

: หมายเหตุที่ 9 ไทยมีความยากจนข้ามรุ่นลดลง และมีความคุ้มครองทางสังคมที่เพียงพอเหมาะสม

#### **เป้าหมายการพัฒนาที่ยั่งยืน SDGs**

: เป้าหมายที่ 3 มีสุขภาพและความเป็นอยู่ที่ดี

: เป้าหมายที่ 10 ลดความเหลื่อมล้ำ

#### **ยุทธศาสตร์จังหวัด**

: ยุทธศาสตร์ที่ 2 ด้านสังคมและคุณภาพชีวิต

#### **ยุทธศาสตร์พัฒนาขององค์กรปกครองส่วนท้องถิ่นในเขตจังหวัด**

: ยุทธศาสตร์ที่ 1 เมืองน่าอยู่และคุณภาพชีวิตที่ดี

## ยุทธศาสตร์การพัฒนา ที่ 5 ด้านการบริหารจัดการการบ้านเมืองที่ดี

### ความเชื่อมโยง

#### ยุทธศาสตร์ 20 ปี

- : ยุทธศาสตร์ที่ 1 ด้านความมั่นคง
- : ยุทธศาสตร์ที่ 3 ด้านการพัฒนาและเสริมสร้างศักยภาพทรัพยากรมนุษย์
- : ยุทธศาสตร์ที่ 6 ด้านการปรับสมดุลและพัฒนาระบบการบริหารจัดการภาครัฐ

#### แผนพัฒนาเศรษฐกิจและสังคมแห่งชาติ ฉบับที่ 13

- : หมายเหตุที่ 12 ไทยมีกำลังคนสมรรถนะสูง มุ่งเรียนรู้อย่างต่อเนื่อง ตอบโจทย์การพัฒนาแห่งอนาคต
- : หมายเหตุที่ 13 ไทยมีภาครัฐที่ทันสมัย มีประสิทธิภาพ และตอบโจทย์ประชาชน

#### เป้าหมายการพัฒนาที่ยั่งยืน SDGs

- : เป้าหมายที่ 4 การศึกษาที่เท่าเทียม
- : เป้าหมายที่ 11 เมืองและถิ่นฐานมนุษย์อย่างยั่งยืน
- : เป้าหมายที่ 16 สังคมสงบสุข ยุติธรรม ไม่แบ่งแยก
- : เป้าหมายที่ 17 ความร่วมมือเพื่อการพัฒนาที่ยั่งยืน

#### ยุทธศาสตร์จังหวัด

- : ยุทธศาสตร์ที่ 2 ด้านสังคมและคุณภาพชีวิต
- : ยุทธศาสตร์ที่ 4 ด้านรักษาความมั่นคงและความสงบ

#### ยุทธศาสตร์พัฒนาขององค์กรปกครองส่วนท้องถิ่นในเขตจังหวัด

- : ยุทธศาสตร์ที่ 1 เมืองน่าอยู่และคุณภาพชีวิตที่ดี
- : ยุทธศาสตร์ที่ 4 การพัฒนาขีดสมรรถนะองค์กร

## 2.3 การวิเคราะห์เพื่อพัฒนาท้องถิ่น

### 2.3.1 การวิเคราะห์กรอบการจัดทำยุทธศาสตร์ขององค์กรปกครองส่วนท้องถิ่น

ยุทธศาสตร์องค์การบริหารส่วนตำบลเมืองฝ้าย ทั้ง 5 ยุทธศาสตร์มีการพัฒนาที่สอดคล้องกับยุทธศาสตร์ชาติ 20 ปี ซึ่งได้เน้นการให้ประชาชนพึ่งพาตนเอง และมีส่วนร่วมในการบริหารจัดการด้วยตนเอง และที่สำคัญได้มีการพัฒนาแหล่งท่องเที่ยวเชิงประวัติศาสตร์ โดยมีพิพิธภัณฑ์เมืองฝ้ายเป็นสิ่งดึงดูดนักท่องเที่ยวและเป็นสิ่งยึดเหนี่ยวจิตใจของประชาชนในตำบลให้รู้จักอนุรักษ์วัตถุโบราณและรู้จักวิถีชีวิตของบรรพบุรุษของตนเอง

- ผลการวิเคราะห์ศักยภาพเพื่อประเมินสถานภาพการพัฒนาในปัจจุบันและโอกาสการพัฒนาในอนาคตด้วยเทคนิค SWOT

การวิเคราะห์ จุดอ่อน จุดแข็ง อันเป็นสถานะแวดล้อมภายในท้องถิ่น โดยใช้เทคนิค SWOT Analysis การพิจารณาถึงปัจจัยภายใน ได้แก่ จุดแข็ง (Strength = S) จุดอ่อน (Weakness = W) และปัจจัยภายนอก ได้แก่ โอกาส (Opportunity=O) และอุปสรรค (Threat =T) เป็นเครื่องมือโดยผ่านกระบวนการประชุมร่วมกันทุกภาคีทั้งภาครัฐและภาคประชาชน โดยสรุป ได้ดังนี้

#### ปัจจัยภายใน

##### จุดแข็ง (Strength = S)

1. ทรัพยากรธรรมชาติในตำบลเมืองฝ้ายอุดมสมบูรณ์ทั้งผืนดิน และแหล่งน้ำอุดมสมบูรณ์
2. มีแหล่งท่องเที่ยวที่เป็นศูนย์กลางทางศาสนา และศูนย์รวมจิตใจของประชาชนในพื้นที่
3. พื้นที่ส่วนใหญ่เป็นพื้นที่เกษตรกรรมมีกลุ่มรัฐวิสาหกิจที่เข้มแข็งสามารถนำผลผลิตทางการเกษตรมาแปรรูปเพิ่มรายได้ให้แก่ชุมชน
4. เป็นหน่วยงานที่มีความใกล้ชิดกับประชาชนมากที่สุด สามารถแก้ปัญหา และตอบสนองความต้องการของประชาชนได้มากที่สุด

5. มีอัตลักษณ์เฉพาะด้าน ประเพณี วัฒนธรรมและแหล่งท่องเที่ยวธรรมชาติที่หลากหลายสามารถพัฒนาเพื่อสร้างรายได้ด้านการท่องเที่ยว

6. มีแผนพัฒนาองค์การบริหารส่วนตำบลที่ชัดเจน

7. มีภูมินิเวศน์ที่เหมาะสมที่จะเป็นเมืองน่าอยู่ น่าอาศัย และน่าท่องเที่ยว

8. มีประชาชนชาวบ้าน ภูมิปัญญาท้องถิ่นและทรัพยากรบุคคลที่มีคุณภาพในการแข่งขันสูง

#### จุดอ่อน (Weakness = W)

1. ขาดความรู้ด้านประวัติศาสตร์ความเป็นมาของโบราณวัตถุและโบราณสถานที่มีในตำบลเมืองฝ้ายและขาดการประชาสัมพันธ์แหล่งท่องเที่ยวให้ประชาชนทั่วไปได้รู้จัก

2. บริการด้านโครงสร้างพื้นฐานไม่ทั่วถึงเนื่องจากงบประมาณมีจำนวนจำกัดและขาดการสนับสนุนงบประมาณ ในการดำเนินโครงการขนาดใหญ่

3. ปัญหาการใช้ทรัพยากรธรรมชาติและการทำลายสิ่งแวดล้อมที่เพิ่มมากขึ้น

4. บุคลากรและเจ้าหน้าที่บางส่วนยังขาดความรู้ ความเข้าใจในการปฏิบัติงานและประชาชนมีส่วนร่วมในการบริหารจัดการของท้องถิ่นน้อย

5. แหล่งท่องเที่ยวบางแห่งอยู่ในเขตป่าสงวน เขตอุทยานแห่งชาติ ยากต่อการเข้าถึงและพัฒนา

6. มีแหล่งน้ำแต่ไม่สามารถพัฒนาได้อย่างเต็มที่

7. เกษตรกรไม่มีเอกสารสิทธิ์ในที่ดินทำกิน

#### ปัจจัยภายนอก

##### โอกาส (Opportunity = O)

1. เป็นพื้นที่ซึ่งจังหวัดบุรีรัมย์กำหนดให้เป็นพื้นที่ท่องเที่ยวหลักของจังหวัด

2. มีการให้ความร่วมมือระหว่างองค์กรปกครองส่วนท้องถิ่น

3. ได้รับความช่วยเหลือจากองค์กรต่าง ๆ

4. นโยบายการกระจายอำนาจเป็นสาเหตุให้องค์กรปกครองส่วนท้องถิ่นต้องปรับบทบาทภารกิจหน้าที่ และพัฒนาระบบบริหารงานของท้องถิ่นให้มีความเข้มแข็งและมีระบบบริหารจัดการที่ดี

5. พระราชบัญญัติกำหนดแผนและขั้นตอนการกระจายอำนาจ ให้แก่องค์กรปกครองส่วนท้องถิ่น พ.ศ.2542 กำหนดให้องค์กรปกครองส่วนท้องถิ่นมีอำนาจหน้าที่ ในการจัดระบบบริการสาธารณะเพื่อประโยชน์ของประชาชนในท้องถิ่น โดยที่หน่วยงานราชการส่วนกลางและส่วนภูมิภาคส่งเสริมและสนับสนุนการถ่ายโอนภารกิจให้แก่องค์กรปกครองส่วนท้องถิ่น

6. สนับสนุนให้แต่ละท้องถิ่นมีบทบาทในการอนุรักษ์ ป่าไม้ ภูเขา หนองน้ำ และถ่ายทอดวัฒนธรรม ประเพณี และภูมิปัญญาท้องถิ่นมากขึ้น

##### อุปสรรค (Threat = T)

1. สภาพการณ์ทางเศรษฐกิจในระดับประเทศ ในระดับภูมิภาคส่งผลต่อการพัฒนาท้องถิ่น

2. เกิดปัญหาภัยแล้งยาวนาน ทำให้ขาดแคลนน้ำอุปโภค - บริโภค ในช่วงฤดูแล้ง และฝนจะตกหนักในช่วงฤดูฝนทำให้เกิดปัญหาอุทกภัย

3. แรงงานต่างด้าวก่อให้เกิดปัญหาสังคมในพื้นที่ส่งผลให้เกิดปัญหาโรคติดต่อต่าง ๆ ปัญหาด้านสังคมต่าง ๆ เพิ่มขึ้น

4. สภาพพื้นที่ส่วนใหญ่เป็นที่ราชพัสดุ ที่สาธารณะที่ดินเขตป่าสงวนแห่งชาติถูกบุกรุก

5. ประชาชนไม่ให้ความร่วมมือในการพัฒนาท้องถิ่น

6. ความทันสมัยและกระแสวัฒนธรรมต่างชาติ ทำให้ประชาชนในท้องถิ่นลืมรากฐานทางวัฒนธรรมที่มีอยู่ และหันไปนิยมวัฒนธรรมการบริโภคมากขึ้น

7. มีปัญหาสุขภาพ ปัญหายาเสพติด ปัญหาอาชญากรรม เพิ่มขึ้น

8. มีการแสวงหาผลประโยชน์จากการใช้ทรัพยากรเพื่อหวังผลตอบแทนในระยะสั้น
9. วิถีวิถีโลกร้อน ทำให้สภาพภูมิอากาศเปลี่ยนแปลงไป ส่งผลกระทบต่อ การดำรงชีวิตและการประกอบอาชีพด้านเกษตรกรรมที่ต้องพึ่งธรรมชาติ
10. สภาพการณ์ทางการเมืองที่ไม่มั่นคง นโยบายรัฐบาลที่ไม่มีความต่อเนื่องส่งผลกระทบต่อ การบริหารงานขององค์กรปกครองส่วนท้องถิ่น

### 2.3.2 การประเมินสถานการณ์สภาพแวดล้อมภายนอกที่เกี่ยวข้อง

ในการจัดทำแผนพัฒนาท้องถิ่นขององค์การบริหารส่วนตำบลเมืองฝ้ายนั้นได้ทำการประเมิน สถานการณ์สภาพแวดล้อมภายนอกที่เกี่ยวข้อง ซึ่งมีรายละเอียดดังนี้

| ด้าน   | สถานการณ์สภาพแวดล้อม ภายนอกที่เกี่ยวข้อง   | ข้อบ่งชี้ และปริมาณของ ปัญหา/ ความต้องการ  | พื้นที่เป้าหมาย/ กลุ่มเป้าหมาย  | ความคาดหวัง และแนวโน้มอนาคต  |
|--|--|--|---|--|
| 1. ด้านโครงสร้างพื้นฐาน                                    | - ประชาชนต้องการให้ เส้นทางเกษตรไม่เป็น หลุมเป็นบ่อ  | - เส้นทางคมนาคม  | - เส้นทางเกษตร ในพื้นที่ตำบล เมืองฝ้าย                                    | - มีเส้นทางในการคมนาคม ทางเกษตรมีความสะดวก ในการสัญจรไปมา  |
| 2. ด้านเศรษฐกิจและสังคม                                    | - ประชาชนในพื้นที่มีรายได้ ทางเดียว  | - รายได้   | - ประชาชน ในเขต อบต.เมืองฝ้าย   | - ส่งเสริมอาชีพให้กับ ประชาชน /ครัวเรือนมี รายได้เพิ่มขึ้น   |
| 3. ด้านการศึกษา ศาสนา วัฒนธรรมประเพณีและภูมิ ปัญญาท้องถิ่น | - การศึกษามีการใช้ เทคโนโลยีเข้ามามีบทบาทใน การเรียนการสอน<br><br>- วัฒนธรรมประเพณีท้องถิ่น ไม่มีผู้สืบสานและเลือน หายไป | - นักเรียน ไม่สามารถเข้าถึง เทคโนโลยีทางการ ศึกษา<br><br>- ขาดการจัด กิจกรรมประเพณี ท้องถิ่น | - นักเรียน ในพื้นที่ ตำบลเมืองฝ้าย<br><br>- ประชาชน ในเขต อบต.เมืองฝ้าย   | - นักเรียนเข้าถึงเทคโนโลยี ทางการศึกษา<br><br>- ประเพณีท้องถิ่นได้รับการ สืบสาน                                      |
| 4. ด้านสาธารณสุข ทรัพยากรธรรมชาติและ สิ่งแวดล้อม           | - เกิดโรคระบาดอุบัติใหม่ขึ้น<br><br>- ประชาชนเฝ้าระวัง ในที่ สาธารณะ   | - มีการป้องกันโรค ระบาดที่เกิดขึ้น<br><br>- มลพิษทาง อากาศ                                   | - ประชาชน ในเขต อบต.เมืองฝ้าย<br><br>- สิ่งแวดล้อมในพื้นที่ ตำบลเมืองฝ้าย | - ประชาชนได้รับการป้องกัน รักษาโรค ทุกคนอย่างทั่วถึง<br><br>- ประชาสัมพันธ์ ขอความ ร่วมมือกับประชาชนไม่ให้เฝ้า ระวัง |
| 5. ด้านการบริหารกิจการ บ้านเมืองที่ดี                      | - การขาดความร่วมมือของ ประชาชนในการมีส่วนร่วม  | - การมีส่วนร่วม  | - ประชาชนในเขต อบต.เมืองฝ้าย  | - ประชาชนในพื้นที่ มีส่วน ร่วมในกิจกรรมของสังคม มากขึ้น  |

ส่วนที่ 3

3.1 ยุทธศาสตร์การพัฒนาท้องถิ่นและยุทธศาสตร์ระดับมหภาคเพื่อนำไปสู่การปฏิบัติ

| ที่ | ยุทธศาสตร์ 20 ปี               | แผนพัฒนาเศรษฐกิจและสังคมแห่งชาติ ฉบับที่ 13   | SDGs   | ยุทธศาสตร์จังหวัด                             | ยุทธศาสตร์การพัฒนาขององค์กรปกครองส่วนท้องถิ่นในเขตจังหวัด | ยุทธศาสตร์ (อปท.)                                 | กลยุทธ์  | แผนงาน   | หน่วยงานรับผิดชอบหลัก |
|-----|--------------------------------|---|--|---|---|---|--|--|-----------------------|
| 1   | ยุทธศาสตร์ที่ 1 ด้านความมั่นคง | <p>หมวดหมู่ที่ 12 ไทยมีกำลังคนสมรรถนะสูง มุ่งเรียนรู้อย่างต่อเนื่อง</p> <p>ตอบโจทย์การพัฒนาแห่งอนาคต</p> <p>หมวดหมู่ที่ 13 ไทยมีภาครัฐที่ทันสมัย มีประสิทธิภาพ และตอบโจทย์ประชาชน</p> | <p>เป้าหมายที่ 4 การศึกษาที่เท่าเทียม</p> <p>เป้าหมายที่ 16 สังคมสงบสุข ยุติธรรม ไม่แบ่งแยก</p> <p>เป้าหมายที่ 17 ความร่วมมือเพื่อการพัฒนาที่ยั่งยืน</p> | ยุทธศาสตร์ที่ 4 ด้านรักษาความมั่นคงและความสงบ | ยุทธศาสตร์ที่ 1 เมืองน่าอยู่ และคุณภาพชีวิตที่ดี          | ยุทธศาสตร์ที่ 5 ด้านการบริหารจัดการบ้านเมืองที่ดี | <ol style="list-style-type: none"> <li>1. เสริมสร้างชุมชนให้มีความเข้มแข็ง</li> <li>2. จัดให้มีเวทีประชาคมระดับตำบล ระดับหมู่บ้าน</li> <li>3. อบรมให้ความรู้ระดับหลักเกณฑ์และข้อกำหนดที่ควรรู้</li> <li>4. ส่งเสริมสนับสนุนการเมืองการปกครอง</li> <li>5. เพิ่มประสิทธิภาพการบริหารจัดการ</li> <li>6. การปรับปรุงและพัฒนาบุคลากร</li> <li>7. การรักษาความปลอดภัยในชีวิตและทรัพย์สิน</li> </ol> <p>การป้องกันบรรเทาสาธารณภัยและการแก้ไขปัญหายาเสพติด</p> | <ol style="list-style-type: none"> <li>1.แผนงานบริหารงานทั่วไป</li> <li>2.แผนงานรักษาความสงบภายใน</li> </ol> | สำนักปลัด             |

| ที่ | ยุทธศาสตร์ 20 ปี                                       | แผนพัฒนาเศรษฐกิจ<br>และสังคมแห่งชาติ ฉบับที่ 13   | SDGs   | ยุทธศาสตร์จังหวัด               | ยุทธศาสตร์การพัฒนาของ<br>องค์กรปกครองส่วนท้องถิ่น<br>ในเขตจังหวัด   | ยุทธศาสตร์<br>(อปท.)   | กลยุทธ์   | แผนงาน   | หน่วยงาน<br>รับผิดชอบหลัก   |
|-----|--|---|--|---------------------------------|---|--|---|--|---|
| 2   | ยุทธศาสตร์ที่ 2 ด้านการสร้าง<br>ความสามารถในการแข่งขัน | <p>หมวดหมู่ที่ 1 ไทยเป็นประเทศ<br/>ชั้นนำด้านสินค้าเกษตร<br/>และเกษตรแปรรูปมูลค่าสูง</p> <p>หมวดหมู่ที่ 2 ไทยเป็นจุดหมาย<br/>ของการท่องเที่ยวที่เน้นคุณภาพ<br/>และความยั่งยืน</p> <p>หมวดหมู่ที่ 5 ไทยเป็นประจตุ<br/>การค้าการลงทุนและยุทธศาสตร์<br/>ทางโลจิสติกส์ที่สำคัญของภูมิภาค</p> <p>หมวดหมู่ที่ 7 ไทยมีวิสาหกิจ<br/>ขนาดกลางและขนาดย่อมที่เข้มแข็ง<br/>มีศักยภาพสูง และสามารถแข่งขันได้</p> | <p>เป้าหมายที่ 8 การจ้างงานที่มี<br/>คุณค่าและการเติบโต<br/>ทางเศรษฐกิจ</p> <p>เป้าหมายที่ 9 อุตสาหกรรม<br/>นวัตกรรม โครงสร้างพื้นฐาน<br/>เป้าหมายที่ 12 แผนการบริโภค<br/>และการผลิตที่ยั่งยืน</p> | ยุทธศาสตร์ที่ 1<br>ด้านเศรษฐกิจ | <p>ยุทธศาสตร์ที่ 1 เมืองน่าอยู่<br/>และคุณภาพชีวิตที่ดี</p> <p>ยุทธศาสตร์ที่ 2 การพัฒนา<br/>การท่องเที่ยวและกีฬา</p> <p>ยุทธศาสตร์ที่ 3 การพัฒนา<br/>เกษตรกรรมและอุตสาหกรรม</p> | <p>ยุทธศาสตร์ที่ 1<br/>ด้านโครงสร้างพื้นฐาน</p> <p>ยุทธศาสตร์ที่ 2 ด้านเศรษฐกิจ<br/>และสังคม</p> <p>ยุทธศาสตร์ที่ 3 ด้านการศึกษา<br/>ศาสนา วัฒนธรรมและภูมิปัญญา<br/>ท้องถิ่น</p> | <p>1.ก่อสร้าง ปรับปรุง<br/>ซ่อมแซม บำรุง<br/>รักษาถนน ท่อ<br/>ระบายน้ำ ขุดลอก<br/>คลอง สะพาน และ<br/>โครงสร้างพื้นฐาน<br/>ที่จำเป็น</p> <p>2.พัฒนาระบบ<br/>ไฟฟ้าสาธารณะ</p> <p>3.ก่อสร้างและปรับปรุง<br/>ระบบประปา</p> <p>1.ส่งเสริมสนับสนุน<br/>พัฒนาด้านการเกษตร<br/>ประมงและปศุสัตว์</p> <p>2.ส่งเสริมอาชีพและ<br/>เพิ่มรายได้ให้แก่<br/>ประชาชน</p> <p>1.ส่งเสริมกิจกรรม<br/>ทางศาสนา ประเพณี<br/>และวัฒนธรรมท้องถิ่น</p> | <p>1.เคหะและ<br/>ชุมชน</p> <p>2.อุตสาหกรรม<br/>และการโยธา</p> <p>1.การเกษตร</p> <p>2.สร้างความ<br/>เข้มแข็งของ<br/>ชุมชน</p> <p>1.การศาสนา<br/>วัฒนธรรมและ<br/>นันทนาการ</p> | <p>กองช่าง</p> <p>1.กองส่งเสริม<br/>การเกษตร</p> <p>2.กองสวัสดิการ<br/>สังคม</p> <p>กองการศึกษา</p> |

| ที่ | ยุทธศาสตร์ 20 ปี   | แผนพัฒนาเศรษฐกิจ<br>และสังคมแห่งชาติ ฉบับที่ 13  | SDGs  | ยุทธศาสตร์จังหวัด  | ยุทธศาสตร์การพัฒนาของ<br>องค์กรปกครองส่วนท้องถิ่น<br>ในเขตจังหวัด                                   | ยุทธศาสตร์<br>(อปท.)   | กลยุทธ์   | แผนงาน   | หน่วยงาน<br>รับผิดชอบหลัก                     |
|-----|--|--|---|--|---|--|---|--|---|
| 3   | ยุทธศาสตร์ที่ 3 ด้านการ<br>พัฒนาและเสริมสร้างศักยภาพ<br>ทรัพยากรมนุษย์ | หมุดหมายที่ 12 ไทยมีกำลังคน<br>สมรรถนะสูง มุ่งเรียนรู้อย่าง<br>ต่อเนื่อง ตอบโจทย์การพัฒนา<br>แห่งอนาคต | เป้าหมายที่ 4 การศึกษา<br>ที่เท่าเทียม<br>เป้าหมายที่ 3 มีสุขภาพ<br>และความเป็นอยู่ที่ดี<br>เป้าหมายที่ 10 ลดความ<br>เหลื่อมล้ำ | ยุทธศาสตร์ที่ 2 ด้านสังคม<br>และคุณภาพชีวิต<br>ยุทธศาสตร์ที่ 4 ด้านรักษา<br>ความมั่นคงและความสงบ | ยุทธศาสตร์ที่ 1 เมืองน่าอยู่<br>และคุณภาพชีวิตที่ดี<br>ยุทธศาสตร์ที่ 4 การพัฒนา<br>ขีดสมรรถนะองค์กร | ยุทธศาสตร์ที่ 2 ด้านเศรษฐกิจ<br>และสังคม<br>ยุทธศาสตร์ที่ 3 ด้านการ<br>ศึกษา ศาสนา วัฒนธรรม<br>และภูมิปัญญาท้องถิ่น<br><br>ยุทธศาสตร์ที่ 5 ด้านการ<br>บริหารจัดการบ้านเมืองที่ดี | 1.ส่งเสริมให้ความรู้<br>รณรงค์การเสริมสร้าง<br>คุณภาพชีวิตของประชาชน<br>1.การจัดการและ<br>สนับสนุนการศึกษา<br>เสริมสร้างการเรียนรู้<br>และพัฒนาการศึกษา<br>ของเด็กและเยาวชน<br>ทุกระดับ ตามเกณฑ์<br>คุณภาพทางการศึกษา<br>ของท้องถิ่นและระดับ<br>ชาติ<br>2.ส่งเสริมการศึกษา<br>และนันทนาการ<br>1..การปรับปรุงและ<br>พัฒนาบุคลากร | 1.แผนงานสาธารณสุข<br><br>1.แผนงานการศึกษา<br><br>1.แผนงานบริหารงานทั่วไป | สำนักปลัด<br><br>กองการศึกษา<br><br>สำนักปลัด |



| ที่ | ยุทธศาสตร์ 20 ปี  | แผนพัฒนาเศรษฐกิจและสังคมแห่งชาติ ฉบับที่ 13   | SDGs   | ยุทธศาสตร์จังหวัด                       | ยุทธศาสตร์การพัฒนาขององค์กรปกครองส่วนท้องถิ่นในเขตจังหวัด | ยุทธศาสตร์ (อปท.)   | กลยุทธ์  | แผนงาน  | หน่วยงานรับผิดชอบหลัก                                 |
|-----|---|---|--|---|---|---|--|---|---|
| 4   | ยุทธศาสตร์ที่ 4 ด้านการสร้างโอกาสและความเสมอภาคทางสังคม | หมวดหมู่ที่ 9 ไทยมีความยากจนข้ามรุ่นลดลง และมีความคุ้มครองทางสังคมที่เพียงพอเหมาะสม | เป้าหมายที่ 1 ขจัดความยากจน<br>เป้าหมายที่ 3 มีสุขภาพและความเป็นอยู่ที่ดี<br>เป้าหมายที่ 4 การศึกษาที่เท่าเทียม<br>เป้าหมายที่ 10 ลดความเหลื่อมล้ำ | ยุทธศาสตร์ที่ 2 ด้านสังคมและคุณภาพชีวิต | ยุทธศาสตร์ที่ 1 เมื่อนำอยู่และคุณภาพชีวิตที่ดี            | ยุทธศาสตร์ที่ 2 ด้านเศรษฐกิจและสังคม<br><br>ยุทธศาสตร์ที่ 3 ด้านการศึกษา ศาสนา วัฒนธรรมและภูมิปัญญาท้องถิ่น<br><br>ยุทธศาสตร์ที่ 4 ด้านสาธารณสุข ทรัพยากรธรรมชาติและสิ่งแวดล้อม | 1.การสงเคราะห์คุณภาพชีวิตเด็ก สตรี คนชรา ผู้ด้อยโอกาส คนพิการและผู้ป่วยเอดส์<br>1.การจัดการและสนับสนุนการศึกษาเสริมสร้างการเรียนรู้และพัฒนาการศึกษาของเด็กและเยาวชนทุกระดับ ตามเกณฑ์คุณภาพทางการศึกษาของท้องถิ่นและระดับชาติ<br>1.รณรงค์และส่งเสริมการดูแลตนเอง การรักษาสุขภาพและการป้องกันโรค ตลอดจนการดูแลผู้ป่วยในครอบครัวของประชาชนตามหลักสุขภาพดีถ้วนหน้า | 1.แผนงานสังคมสงเคราะห์<br><br>1.แผนงานการศึกษา<br><br>1.แผนงานสาธารณสุข<br>2.แผนงานงบกลาง | กองสวัสดิการสังคม<br><br>กองการศึกษา<br><br>สำนักปลัด |

| ที่ | ยุทธศาสตร์ 20 ปี  | แผนพัฒนาเศรษฐกิจ<br>และสังคมแห่งชาติ ฉบับที่ 13  | SDGs  | ยุทธศาสตร์จังหวัด   | ยุทธศาสตร์การพัฒนาของ<br>องค์กรปกครองส่วนท้องถิ่น<br>ในเขตจังหวัด   | ยุทธศาสตร์<br>(อปท.)   | กลยุทธ์  | แผนงาน  | หน่วยงาน<br>รับผิดชอบหลัก   |
|-----|---|--|---|---|---|--|--|---|---|
| 5   | ยุทธศาสตร์ที่ 5 ด้านการสร้าง<br>การเติบโตบนคุณภาพชีวิต<br>ที่เป็นมิตรกับสิ่งแวดล้อม | หมุดหมายที่ 1 ไทยเป็นประเทศชั้นนำ<br>ด้านสินค้าเกษตรและเกษตรแปรรูป<br>มูลค่าสูง<br>หมุดหมายที่ 10 ไทยมีเศรษฐกิจ<br>หมุนเวียนและสังคมคาร์บอนต่ำ | เป้าหมายที่ 12 แผนการบริโภค<br>และการผลิตที่ยั่งยืน<br>เป้าหมายที่ 15 การใช้ประโยชน์<br>จากระบบนิเวศทางบก | ยุทธศาสตร์ที่ 1 ด้านเศรษฐกิจ<br>ยุทธศาสตร์ที่ 2 ด้านสังคมและ<br>คุณภาพชีวิต | ยุทธศาสตร์ที่ 3 การพัฒนา<br>เกษตรกรรมและอุตสาหกรรม<br>ยุทธศาสตร์ที่ 1 เมืองน่าอยู่และ<br>คุณภาพชีวิตที่ดี | ยุทธศาสตร์ที่ 2 ด้านเศรษฐกิจ<br>และสังคม<br><br>ยุทธศาสตร์ 4 ด้านสาธารณสุข<br>ทรัพยากรธรรมชาติ<br>และสิ่งแวดล้อม | 1.ส่งเสริมสนับสนุน<br>พัฒนาด้านการเกษตร<br>ประมงและปศุสัตว์<br><br>1.ส่งเสริมฟื้นฟูและ<br>อนุรักษ์ทรัพยากร<br>ธรรมชาติและ<br>สิ่งแวดล้อมอย่าง<br>ยั่งยืน<br>2.ส่งเสริมให้เกิดชุมชน<br>หรือองค์กรต้นแบบ<br>ในการบริหารจัดการ<br>ขยะแบบครบวงจร | 1.แผนงานการเกษตร<br><br>1.แผนงาน<br>การเกษตร<br><br>2.แผนงาน<br>สาธารณสุข | กองส่งเสริม<br>การเกษตร<br><br>กองส่งเสริม<br>การเกษตร<br><br>สำนักปลัด |

| ที่ | ยุทธศาสตร์ 20 ปี  | แผนพัฒนาเศรษฐกิจ<br>และสังคมแห่งชาติ ฉบับที่ 13                               | SDGs  | ยุทธศาสตร์จังหวัด  | ยุทธศาสตร์การพัฒนาของ<br>องค์กรปกครองส่วนท้องถิ่น<br>ในเขตจังหวัด                                   | ยุทธศาสตร์<br>(อปท.)   | กลยุทธ์   | แผนงาน   | หน่วยงาน<br>รับผิดชอบหลัก   |
|-----|---|---|---|--|---|--|---|--|---|
| 6   | ยุทธศาสตร์ที่ 6 ด้านการปรับ<br>สมดุลและพัฒนาระบบ<br>การบริหารจัดการภาครัฐ | หมวดหมู่ที่ 13 ไทยมีภาครัฐที่<br>ทันสมัย มีประสิทธิภาพ และตอบ<br>โจทย์ประชาชน | เป้าหมายที่ 4 การศึกษา<br>ที่เท่าเทียม<br>เป้าหมายที่ 10 ลดความ<br>เหลื่อมล้ำ<br>เป้าหมายที่ 16 สังคมสงบสุข<br>ยุติธรรม ไม่แบ่งแยก<br>เป้าหมายที่ 17 ความร่วมมือ<br>เพื่อการพัฒนาที่ยั่งยืน<br>เป้าหมายที่ 11 เมืองและ<br>ถิ่นฐานมนุษย์อย่างยั่งยืน | ยุทธศาสตร์ที่ 2 ด้านสังคม<br>และคุณภาพชีวิต<br>ยุทธศาสตร์ที่ 4 ด้านรักษา<br>ความมั่นคงและความสงบ | ยุทธศาสตร์ที่ 1 เมืองน่าอยู่<br>และคุณภาพชีวิตที่ดี<br>ยุทธศาสตร์ที่ 4 การพัฒนาขีด<br>สมรรถนะองค์กร | ยุทธศาสตร์ที่ 3 ด้านการ<br>ศึกษา ศาสนา วัฒนธรรม<br>และภูมิปัญญาท้องถิ่น<br><br>ยุทธศาสตร์ที่ 5 ด้านการบริหาร<br>จัดการบ้านเมืองที่ดี | 1.การจัดการและ<br>สนับสนุนการศึกษา<br>เสริมสร้างการเรียนรู้<br>และพัฒนาการศึกษา<br>ของเด็กและเยาวชน<br>ทุกระดับ ตามเกณฑ์<br>คุณภาพทางการศึกษา<br>ของท้องถิ่นและระดับ<br>ชาติ<br><br>1.เพิ่มประสิทธิภาพ<br>การบริหารจัดการ<br>2.จัดให้มีเวทีประชาคม<br>ระดับตำบล ระดับหมู่บ้าน<br>3.การรักษาความ<br>ปลอดภัยในชีวิตและ<br>ทรัพย์สิน การป้องกัน<br>บรรเทาสาธารณภัย<br>และการแก้ไขปัญหา<br>ยาเสพติด | 1.แผนงานอุตสาหกรรม<br>และการโยธา<br><br><br><br><br><br><br>1.แผนงานบริหารงาน<br>ทั่วไป<br><br>2.แผนงานรักษา<br>ความสงบภายใน | กองการศึกษา<br><br><br><br><br><br><br>สำนักปลัด<br><br><br>สำนักปลัด |

บัญชีสรุปโครงการพัฒนา  
แผนพัฒนาท้องถิ่น ฉบับที่ 2 (พ.ศ.2566-2570) ทบพวครั้งที่ 1/2566  
องค์การบริหารส่วนตำบลเมืองฝ้าย

| ยุทธศาสตร์<br>กลยุทธ์<br>แผนงาน   | ปี 2566          |                   | ปี 2567          |                   | ปี 2568          |                   | ปี 2569          |                   | ปี 2570          |                   | รวม 5 ปี         |                    |
|---|------------------|-------------------|------------------|-------------------|------------------|-------------------|------------------|-------------------|------------------|-------------------|------------------|--------------------|
|   | จำนวน<br>โครงการ | งบประมาณ<br>(บาท) | จำนวน<br>โครงการ | งบประมาณ<br>(บาท) | จำนวน<br>โครงการ | งบประมาณ<br>(บาท) | จำนวน<br>โครงการ | งบประมาณ<br>(บาท) | จำนวน<br>โครงการ | งบประมาณ<br>(บาท) | จำนวน<br>โครงการ | งบประมาณ<br>(บาท)  |
| 1.ยุทธศาสตร์ด้านโครงสร้างพื้นฐาน  |                  |                   |                  |                   |                  |                   |                  |                   |                  |                   |                  |                    |
| 1.1 กลยุทธ์ก่อสร้าง ปรับปรุง<br>ซ่อมแซม บำรุงรักษาดาน<br>ท่อระบายน้ำ ซุดลอกคลอง สะพาน<br>และโครงสร้างพื้นฐานที่จำเป็น |                  |                   |                  |                   |                  |                   |                  |                   |                  |                   |                  |                    |
| (1) แผนงานเคหะและชุมชน  | 5                | 864,000           | 2                | 700,000           | 10               | 3,014,000         | 2                | 800,000           | 3                | 1,200,000         | 22               | 6,578,000          |
| (2) แผนงานอุตสาหกรรมและการโยธา  | 51               | 13,390,000        | 36               | 10,819,500        | 60               | 22,510,000        | 36               | 13,780,200        | 17               | 8,553,000         | 200              | 69,052,700         |
| 1.2 กลยุทธ์พัฒนาระบบไฟฟ้า<br>สาธารณะ  |                  |                   |                  |                   |                  |                   |                  |                   |                  |                   |                  |                    |
| (1) แผนงานเคหะและชุมชน  | 4                | 1,300,000         | 13               | 4,450,000         | 17               | 5,365,000         | 6                | 1,605,000         | 5                | 1,550,000         | 45               | 14,270,000         |
| (2) แผนงานอุตสาหกรรมและการโยธา  | 2                | 380,000           | 7                | 2,650,000         | 2                | 800,000           | -                | -                 | -                | -                 | 11               | 3,830,000          |
| 1.3 กลยุทธ์ก่อสร้างและปรับปรุง<br>ระบบประปา   |                  |                   |                  |                   |                  |                   |                  |                   |                  |                   |                  |                    |
| (1) แผนงานอุตสาหกรรมและการโยธา  | 1                | 1,500,000         | 4                | 2,950,000         | 8                | 3,400,000         | 3                | 2,150,000         | 6                | 2,900,000         | 22               | 12,900,000         |
| <b>รวม</b>  | <b>63</b>        | <b>17,434,000</b> | <b>62</b>        | <b>21,569,500</b> | <b>97</b>        | <b>35,089,000</b> | <b>47</b>        | <b>18,335,200</b> | <b>31</b>        | <b>14,203,000</b> | <b>300</b>       | <b>106,630,700</b> |

บัญชีสรุปโครงการพัฒนา  
แผนพัฒนาท้องถิ่น ฉบับที่ 2 (พ.ศ.2566-2570) ทบพวครั้งที่ 1/2566  
องค์การบริหารส่วนตำบลเมืองฝ้าย

| ยุทธศาสตร์<br>กลยุทธ์<br>แผนงาน   | ปี 2566          |                   | ปี 2567          |                   | ปี 2568          |                   | ปี 2569          |                   | ปี 2570          |                   | รวม 5 ปี         |                   |
|---|------------------|-------------------|------------------|-------------------|------------------|-------------------|------------------|-------------------|------------------|-------------------|------------------|-------------------|
|   | จำนวน<br>โครงการ | งบประมาณ<br>(บาท) | จำนวน<br>โครงการ | งบประมาณ<br>(บาท) | จำนวน<br>โครงการ | งบประมาณ<br>(บาท) | จำนวน<br>โครงการ | งบประมาณ<br>(บาท) | จำนวน<br>โครงการ | งบประมาณ<br>(บาท) | จำนวน<br>โครงการ | งบประมาณ<br>(บาท) |
| 2.ยุทธศาสตร์ด้านเศรษฐกิจและสังคม  |                  |                   |                  |                   |                  |                   |                  |                   |                  |                   |                  |                   |
| 2.1 กลยุทธ์ส่งเสริมสนับสนุน พัฒนาด้านการเกษตร ประมงและปศุสัตว์                        |                  |                   |                  |                   |                  |                   |                  |                   |                  |                   |                  |                   |
| (1) แผนงานการเกษตร  | 10               | 490,000           | 14               | 1,020,000         | 13               | 570,000           | 9                | 470,000           | 10               | 470,000           | 56               | 3,020,000         |
| 2.2 กลยุทธ์ส่งเสริมอาชีพและเพิ่มรายได้ให้แก่ประชาชน                                   |                  |                   |                  |                   |                  |                   |                  |                   |                  |                   |                  |                   |
| (1) แผนงานสร้างความเข้มแข็งของชุมชน   | 2                | 40,000            | 2                | 40,000            | 2                | 40,000            | 2                | 40,000            | 2                | 40,000            | 10               | 200,000           |
| 2.3 กลยุทธ์การสงเคราะห์คุณภาพชีวิตเด็ก สตรี คนชรา ผู้ด้อยโอกาส คนพิการและผู้ป่วยเอดส์ |                  |                   |                  |                   |                  |                   |                  |                   |                  |                   |                  |                   |
| (1) แผนงานสังคมสงเคราะห์  | 6                | 205,000           | 5                | 175,000           | 5                | 175,000           | 5                | 175,000           | 5                | 175,000           | 26               | 905,000           |
| (2) แผนงานงบบกลาง   | 4                | 14,984,800        | 4                | 15,558,000        | 4                | 15,558,000        | 4                | 15,558,000        | 4                | 15,558,000        | 20               | 77,216,800        |
| 2.4 กลยุทธ์ส่งเสริมให้ความรู้ อนุรักษ์การเสริมสร้างคุณภาพชีวิตของประชาชน              |                  |                   |                  |                   |                  |                   |                  |                   |                  |                   |                  |                   |
| (1) แผนงานสาธารณสุข   | 1                | 10,000            | 2                | 35,000            | 1                | 10,000            | 2                | 25,000            | 2                | 25,000            | 8                | 105,000           |
| <b>รวม</b>  | <b>23</b>        | <b>15,729,800</b> | <b>27</b>        | <b>16,828,000</b> | <b>25</b>        | <b>16,353,000</b> | <b>22</b>        | <b>16,268,000</b> | <b>23</b>        | <b>16,268,000</b> | <b>120</b>       | <b>81,446,800</b> |

บัญชีสรุปโครงการพัฒนา  
แผนพัฒนาท้องถิ่น ฉบับที่ 2 (พ.ศ.2566-2570) ทบพวครั้งที่ 1/2566  
องค์การบริหารส่วนตำบลเมืองฝ้าย

| ยุทธศาสตร์<br>กลยุทธ์<br>แผนงาน   | ปี 2566          |                   | ปี 2567          |                   | ปี 2568          |                   | ปี 2569          |                   | ปี 2570          |                   | รวม 5 ปี         |                   |
|---|------------------|-------------------|------------------|-------------------|------------------|-------------------|------------------|-------------------|------------------|-------------------|------------------|-------------------|
|   | จำนวน<br>โครงการ | งบประมาณ<br>(บาท) | จำนวน<br>โครงการ | งบประมาณ<br>(บาท) | จำนวน<br>โครงการ | งบประมาณ<br>(บาท) | จำนวน<br>โครงการ | งบประมาณ<br>(บาท) | จำนวน<br>โครงการ | งบประมาณ<br>(บาท) | จำนวน<br>โครงการ | งบประมาณ<br>(บาท) |
| 3.ยุทธศาสตร์ด้านการศึกษา ศาสนา<br>วัฒนธรรมและภูมิปัญญาท้องถิ่น  |                  |                   |                  |                   |                  |                   |                  |                   |                  |                   |                  |                   |
| 3.1 กลยุทธ์การจัดการและสนับสนุน<br>การศึกษาเสริมสร้างการเรียนรู้และ<br>พัฒนาการศึกษาของเด็กและเยาวชน<br>ทุกระดับ ตามเกณฑ์คุณภาพทางการ<br>ศึกษาของท้องถิ่นและระดับชาติ |                  |                   |                  |                   |                  |                   |                  |                   |                  |                   |                  |                   |
| (1) แผนงานการศึกษา  | 12               | 5,992,000         | 14               | 6,092,000         | 14               | 6,092,000         | 14               | 6,092,000         | 14               | 6,092,000         | 68               | 30,360,000        |
| (2) แผนงานอุตสาหกรรมและการโยธา  | 7                | 810,000           | 4                | 650,000           | 4                | 650,000           | 4                | 650,000           | 4                | 650,000           | 23               | 3,410,000         |
| 3.2 กลยุทธ์ส่งเสริมการกีฬา<br>และนันทนาการ  |                  |                   |                  |                   |                  |                   |                  |                   |                  |                   |                  |                   |
| (1) แผนงานการศึกษา วัฒนธรรม<br>และนันทนาการ   | 9                | 565,000           | 9                | 565,000           | 9                | 565,000           | 9                | 565,000           | 9                | 565,000           | 45               | 2,825,000         |
| 3.3 กลยุทธ์ส่งเสริมกิจกรรม<br>ทางศาสนา ประเพณี<br>และวัฒนธรรมท้องถิ่น   |                  |                   |                  |                   |                  |                   |                  |                   |                  |                   |                  |                   |
| (1) แผนงานการศึกษา วัฒนธรรม<br>และนันทนาการ   | 11               | 765,000           | 12               | 780,000           | 11               | 765,000           | 11               | 765,000           | 11               | 765,000           | 56               | 3,840,000         |
| <b>รวม</b>  | <b>39</b>        | <b>8,132,000</b>  | <b>39</b>        | <b>8,087,000</b>  | <b>38</b>        | <b>8,072,000</b>  | <b>38</b>        | <b>8,072,000</b>  | <b>38</b>        | <b>8,072,000</b>  | <b>192</b>       | <b>40,435,000</b> |

บัญชีสรุปโครงการพัฒนา  
แผนพัฒนาท้องถิ่น ฉบับที่ 2 (พ.ศ.2566-2570) ทบพวครั้งที่ 1/2566  
องค์การบริหารส่วนตำบลเมืองฝ้าย

| ยุทธศาสตร์<br>กลยุทธ์<br>แผนงาน   | ปี 2566          |                   | ปี 2567          |                   | ปี 2568          |                   | ปี 2569          |                   | ปี 2570          |                   | รวม 5 ปี         |                   |
|---|------------------|-------------------|------------------|-------------------|------------------|-------------------|------------------|-------------------|------------------|-------------------|------------------|-------------------|
|   | จำนวน<br>โครงการ | งบประมาณ<br>(บาท) | จำนวน<br>โครงการ | งบประมาณ<br>(บาท) | จำนวน<br>โครงการ | งบประมาณ<br>(บาท) | จำนวน<br>โครงการ | งบประมาณ<br>(บาท) | จำนวน<br>โครงการ | งบประมาณ<br>(บาท) | จำนวน<br>โครงการ | งบประมาณ<br>(บาท) |
| 4.ยุทธศาสตร์ด้านสาธารณสุข<br>ทรัพยากรธรรมชาติและสิ่งแวดล้อม   |                  |                   |                  |                   |                  |                   |                  |                   |                  |                   |                  |                   |
| 4.1 กลยุทธ์รณรงค์และส่งเสริม<br>การดูแลตนเอง การรักษาสุขภาพ<br>และการป้องกันโรค ตลอดจนการ<br>ดูแลผู้ป่วยในครอบครัวของประชาชน<br>ตามหลักสุขภาพดีถ้วนหน้า |                  |                   |                  |                   |                  |                   |                  |                   |                  |                   |                  |                   |
| (1) แผนงานสาธารณสุข   | 6                | 870,000           | 6                | 870,000           | 6                | 870,000           | 6                | 870,000           | 7                | 990,000           | 31               | 4,470,000         |
| (2) แผนงานงบกลาง  | 1                | 144,750           | 1                | 200,000           | 1                | 200,000           | 1                | 200,000           | 1                | 200,000           | 5                | 944,750           |
| 4.2 กลยุทธ์ส่งเสริมให้เกิดชุมชน<br>หรือองค์กรต้นแบบในการบริหาร<br>จัดการขยะแบบครบวงจร   |                  |                   |                  |                   |                  |                   |                  |                   |                  |                   |                  |                   |
| (1) แผนงานสาธารณสุข   | 5                | 215,000           | 5                | 215,000           | 5                | 215,000           | 5                | 215,000           | 5                | 215,000           | 25               | 1,075,000         |
| 4.3 กลยุทธ์พัฒนาความมั่นคง<br>น้ำพลังงานและเกษตรที่เป็นมิตร<br>ต่อสิ่งแวดล้อม   |                  |                   |                  |                   |                  |                   |                  |                   |                  |                   |                  |                   |
| (1) แผนงานสาธารณสุข   | -                | -                 | -                | -                 | 1                | 200,000           | -                | -                 | -                | -                 | 1                | 200,000           |
| 4.4 กลยุทธ์ส่งเสริมฟื้นฟูและอนุรักษ์<br>ทรัพยากรธรรมชาติและสิ่งแวดล้อม<br>อย่างยั่งยืน  |                  |                   |                  |                   |                  |                   |                  |                   |                  |                   |                  |                   |
| (1) แผนงานการเกษตร  | 3                | 80,000            | 3                | 80,000            | 3                | 80,000            | 3                | 80,000            | 3                | 80,000            | 15               | 400,000           |
| <b>รวม</b>  | <b>15</b>        | <b>1,309,750</b>  | <b>15</b>        | <b>1,365,000</b>  | <b>16</b>        | <b>1,565,000</b>  | <b>15</b>        | <b>1,365,000</b>  | <b>16</b>        | <b>1,485,000</b>  | <b>77</b>        | <b>7,089,750</b>  |

บัญชีสรุปโครงการพัฒนา  
แผนพัฒนาท้องถิ่น ฉบับที่ 2 (พ.ศ.2566-2570) ทบพวครั้งที่ 1/2566  
องค์การบริหารส่วนตำบลเมืองฝ้าย

| ยุทธศาสตร์<br>กลยุทธ์<br>แผนงาน   | ปี 2566          |                   | ปี 2567          |                   | ปี 2568          |                   | ปี 2569          |                   | ปี 2570          |                   | รวม 5 ปี         |                   |
|---|------------------|-------------------|------------------|-------------------|------------------|-------------------|------------------|-------------------|------------------|-------------------|------------------|-------------------|
|   | จำนวน<br>โครงการ | งบประมาณ<br>(บาท) | จำนวน<br>โครงการ | งบประมาณ<br>(บาท) | จำนวน<br>โครงการ | งบประมาณ<br>(บาท) | จำนวน<br>โครงการ | งบประมาณ<br>(บาท) | จำนวน<br>โครงการ | งบประมาณ<br>(บาท) | จำนวน<br>โครงการ | งบประมาณ<br>(บาท) |
| <b>5.ยุทธศาสตร์ด้านการบริหาร<br/>จัดการบ้านเมืองที่ดี</b>   |                  |                   |                  |                   |                  |                   |                  |                   |                  |                   |                  |                   |
| 5.1 กลยุทธ์การปรับปรุงและพัฒนา<br>บุคลากร   |                  |                   |                  |                   |                  |                   |                  |                   |                  |                   |                  |                   |
| (1) แผนงานบริหารงานทั่วไป   | 4                | 460,000           | 4                | 460,000           | 4                | 460,000           | 4                | 460,000           | 4                | 460,000           | 20               | 2,300,000         |
| 5.2 กลยุทธ์เพิ่มประสิทธิภาพ<br>การบริหารจัดการ  |                  |                   |                  |                   |                  |                   |                  |                   |                  |                   |                  |                   |
| (1) แผนงานบริหารงานทั่วไป   | 2                | 180,000           | 2                | 180,000           | 2                | 180,000           | 2                | 180,000           | 2                | 180,000           | 10               | 900,000           |
| (2) แผนงานอุตสาหกรรมและการโยธา  | 4                | 1,650,000         | 2                | 1,000,000         | 1                | 600,000           | 1                | 600,000           | 1                | 600,000           | 9                | 4,450,000         |
| 5.3 กลยุทธ์ส่งเสริมสนับสนุน<br>การเมืองการปกครอง  |                  |                   |                  |                   |                  |                   |                  |                   |                  |                   |                  |                   |
| (1) แผนงานบริหารงานทั่วไป   | 1                | 400,000           | 1                | 400,000           | 1                | 400,000           | 1                | 400,000           | 1                | 400,000           | 5                | 2,000,000         |
| 5.4 กลยุทธ์การรักษาความปลอดภัย<br>ในชีวิตและทรัพย์สิน การป้องกัน<br>บรรเทาสาธารณภัยและการแก้ไข<br>ปัญหาเสพติด |                  |                   |                  |                   |                  |                   |                  |                   |                  |                   |                  |                   |
| (1) แผนงานรักษาความสงบภายใน   | 7                | 540,000           | 10               | 990,000           | 8                | 690,000           | 7                | 540,000           | 7                | 540,000           | 39               | 3,300,000         |
| 5.5 กลยุทธ์จัดให้มีเวทีประชาคม<br>ระดับตำบล ระดับหมู่บ้าน   |                  |                   |                  |                   |                  |                   |                  |                   |                  |                   |                  |                   |
| (1) แผนงานสร้างความเข้มแข็งของชุมชน   | 1                | 30,000            | 1                | 30,000            | 1                | 30,000            | 1                | 30,000            | 1                | 30,000            | 5                | 150,000           |
| <b>รวม</b>  | 19               | 3,260,000         | 20               | 3,060,000         | 17               | 2,360,000         | 16               | 2,210,000         | 16               | 2,210,000         | 88               | 13,100,000        |
| <b>รวมทั้งหมด</b>   | 159              | 45,865,550        | 163              | 50,909,500        | 193              | 63,439,000        | 138              | 46,250,200        | 124              | 42,238,000        | 777              | 248,702,250       |



รายละเอียดโครงการพัฒนา  
แผนพัฒนาท้องถิ่น ฉบับที่ 2 (พ.ศ.2566-2570) ทบพวครั้งที่ 1/2566  
องค์การบริหารส่วนตำบลเมืองฝ้าย

- ก. ยุทธศาสตร์ชาติ 20 ปี ยุทธศาสตร์ที่ 2 ด้านการสร้างความสามารถในการแข่งขัน
- ข. แผนพัฒนาเศรษฐกิจและสังคมแห่งชาติ ฉบับที่ 13 หมายความว่า 11 ไทยสามารถลดความเสี่ยงและผลกระทบจากภัยธรรมชาติและเปลี่ยนแปลงสภาพภูมิอากาศ
- ค. Sustainable Development Goals : SDGs เป้าหมายที่ 6 การจัดการน้ำและสุขาภิบาล
- ง. ยุทธศาสตร์จังหวัด ยุทธศาสตร์ที่ 1 ด้านเศรษฐกิจ
- จ. ยุทธศาสตร์การพัฒนาขององค์การปกครองส่วนท้องถิ่นในเขตจังหวัด ยุทธศาสตร์ที่ 1 เมืองน่าอยู่และคุณภาพชีวิตที่ดี
1. ยุทธศาสตร์ที่ 1 ด้านโครงสร้างพื้นฐาน
- 1.1 กลยุทธ์ ก่อสร้าง ปรับปรุง ซ่อมแซม บำรุงรักษากанัน ท่อระบายน้ำ ขุดลอกคลอง สะพาน และโครงสร้างพื้นฐานที่จำเป็น
- (1) แผนงาน เคหะและชุมชน

| ที่ | โครงการ  | วัตถุประสงค์                              | เป้าหมาย<br>ผลผลิตของ<br>โครงการ   | งบประมาณ      |               |               |               |               | ตัวชี้วัด<br>(KPI)   | ผลที่คาดว่าจะ<br>ได้รับ | หน่วยงาน<br>รับผิดชอบ<br>หลัก |
|-----|--|---|--|---------------|---------------|---------------|---------------|---------------|--|-------------------------|-------------------------------|
|     |  |   |  | 2566<br>(บาท) | 2567<br>(บาท) | 2568<br>(บาท) | 2569<br>(บาท) | 2570<br>(บาท) |  |                         |                               |
| 1   | ก่อสร้างรางระบายน้ำ<br>บ้านฝ้ายหมู่ที่ 1<br>เส้นทางไปอำเภอ<br>หนองหงส์ | ปรับปรุงระบบ<br>ระบายน้ำให้ได้<br>มาตรฐาน | ก่อสร้างรางระบายน้ำ<br>บริเวณเส้นทางไปอำเภอ<br>หนองหงส์ จากสะพานถึง<br>คูตาปู่ ตามแบบอบต.<br>กำหนด                       | -             | -             | -             | 400,000       | -             | ปัญหา<br>น้ำท่วม<br>ซึ่งลด<br>ลง<br>ประชาชน<br>ได้รับ<br>ความ<br>สะดวก | ลดน้ำท่วมซึ่ง           | กองช่าง                       |
| 2   | ก่อสร้างบล็อกคอนเวร์ส<br>บริเวณลำห้วยลึก<br>บ้านฝ้ายหมู่ที่ 1          | ปรับปรุงระบบ<br>ระบายน้ำให้ได้<br>มาตรฐาน | ก่อสร้างบล็อกคอนเวร์ส<br>(ท่อเหลี่ยม)บริเวณลำห้วยลึก<br>จำนวน 2 จุด 1. ในลำห้วย<br>2. ตรงทำนบกั้นน้ำ<br>ตามแบบ อบต.กำหนด | 137,000       | -             | 137,000       | -             | -             | ปัญหา<br>น้ำท่วม<br>ซึ่งลด<br>ลง<br>ประชาชน<br>ได้รับ<br>ความ<br>สะดวก | ลดน้ำท่วมซึ่ง           | กองช่าง                       |

รายละเอียดโครงการพัฒนา  
แผนพัฒนาท้องถิ่น ฉบับที่ 2 (พ.ศ.2566-2570) ทบพวนครั้งที่ 1/2566  
องค์การบริหารส่วนตำบลเมืองฝ้าย

- ก. ยุทธศาสตร์ชาติ 20 ปี ยุทธศาสตร์ที่ 2 ด้านการสร้างความสามารถในการแข่งขัน
- ข. แผนพัฒนาเศรษฐกิจและสังคมแห่งชาติ ฉบับที่ 13 หมุดหมายที่ 11 ไทยสามารถลดความเสี่ยงและผลกระทบจากภัยธรรมชาติและการเปลี่ยนแปลงสภาพภูมิอากาศ
- ค. Sustainable Development Goals : SDGs เป้าหมายที่ 6 การจัดการน้ำและสุขาภิบาล
- ง. ยุทธศาสตร์จังหวัด ยุทธศาสตร์ที่ 1 ด้านเศรษฐกิจ
- จ. ยุทธศาสตร์การพัฒนาขององค์การปกครองส่วนท้องถิ่นในเขตจังหวัด ยุทธศาสตร์ที่ 1 เมืองน่าอยู่และคุณภาพชีวิตที่ดี
1. ยุทธศาสตร์ที่ 1 ด้านโครงสร้างพื้นฐาน
    - 1.1 กลยุทธ์ ก่อสร้าง ปรับปรุง ซ่อมแซม บำรุงรักษาถนน ท่อระบายน้ำ ขุดลอกคลอง สะพาน และโครงสร้างพื้นฐานที่จำเป็น
- (1) แผนงาน เคหะและชุมชน

| ที่ | โครงการ  | วัตถุประสงค์                              | เป้าหมาย<br>ผลผลิตของ<br>โครงการ        | งบประมาณ      |               |               |               |               | ตัวชี้วัด<br>(KPI)  | ผลที่คาดว่าจะ<br>ได้รับ | หน่วยงาน<br>รับผิดชอบ<br>หลัก |
|-----|--|---|---|---------------|---------------|---------------|---------------|---------------|---|-------------------------|-------------------------------|
|     |  |   |   | 2566<br>(บาท) | 2567<br>(บาท) | 2568<br>(บาท) | 2569<br>(บาท) | 2570<br>(บาท) |   |                         |                               |
| 3   | วางท่อระบายน้ำ<br>ซอยอาจทวีกุล หมู่ที่ 2<br>บ้านหนองเต็ง     | ปรับปรุงระบบ<br>ระบายน้ำให้ได้<br>มาตรฐาน | ก่อสร้างวางระบายน้ำ<br>ตามแบบ อบต.กำหนด | -             | -             | 250,000       | -             | -             | ปัญหาน้ำท่วมขัง<br>ลดลงประชาชน<br>ได้รับความสะดวก         | ลดน้ำท่วมขัง            | กองช่าง                       |
| 4   | วางท่อระบายน้ำ<br>ซอยคุ้มน้อยพัฒนา<br>บ้านหนองเต็ง หมู่ที่ 2 | ปรับปรุงระบบ<br>ระบายน้ำให้ได้<br>มาตรฐาน | ก่อสร้างวางระบายน้ำ<br>ตามแบบ อบต.กำหนด | -             | -             | -             | 400,000       | -             | ปัญหาน้ำ<br>ท่วมขังลดลง<br>ประชาชน<br>ได้รับความ<br>สะดวก | ลดน้ำท่วมขัง            | กองช่าง                       |

รายละเอียดโครงการพัฒนา  
แผนพัฒนาท้องถิ่น ฉบับที่ 2 (พ.ศ.2566-2570) ทบพทครั้งที่ 1/2566  
องค์การบริหารส่วนตำบลเมืองฝ้าย

- ก. ยุทธศาสตร์ชาติ 20 ปี ยุทธศาสตร์ที่ 2 ด้านการสร้างความสามารถในการแข่งขัน
- ข. แผนพัฒนาเศรษฐกิจและสังคมแห่งชาติ ฉบับที่ 13 หมายความว่า 11 ไทยสามารถลดความเสี่ยงและผลกระทบจากภัยธรรมชาติและการเปลี่ยนแปลงสภาพภูมิอากาศ
- ค. Sustainable Development Goals : SDGs เป้าหมายที่ 6 การจัดการน้ำและสุขาภิบาล
- ง. ยุทธศาสตร์จังหวัด ยุทธศาสตร์ที่ 1 ด้านเศรษฐกิจ
- จ. ยุทธศาสตร์การพัฒนาขององค์กรปกครองส่วนท้องถิ่นในเขตจังหวัด ยุทธศาสตร์ที่ 1 เมืองน่าอยู่และคุณภาพชีวิตที่ดี
1. ยุทธศาสตร์ที่ 1 ด้านโครงสร้างพื้นฐาน
    - 1.1 กลยุทธ์ ก่อสร้าง ปรับปรุง ซ่อมแซม บำรุงรักษาดูแล ท่อระบายน้ำ ขุดลอกคลอง สะพาน และโครงสร้างพื้นฐานที่จำเป็น
- (1) แผนงาน เคหะและชุมชน

| ที่ | โครงการ   | วัตถุประสงค์                              | เป้าหมาย<br>ผลผลิตของ<br>โครงการ  | งบประมาณ      |               |               |               |               | ตัวชี้วัด<br>(KPI)                                     | ผลที่คาดว่าจะ<br>ได้รับ | หน่วยงาน<br>รับผิดชอบ<br>หลัก |
|-----|---|---|---|---------------|---------------|---------------|---------------|---------------|--|-------------------------|-------------------------------|
|     |   |   |   | 2566<br>(บาท) | 2567<br>(บาท) | 2568<br>(บาท) | 2569<br>(บาท) | 2570<br>(บาท) |  |                         |                               |
| 5   | วางท่อระบายน้ำ<br>ขอยพลสงค์พัฒนา<br>บ้านหนองเต็ง หมู่ที่ 2                    | ปรับปรุงระบบ<br>ระบายน้ำให้ได้<br>มาตรฐาน | วางท่อระบายน้ำ<br>ขอยพลสงค์พัฒนา  | -             | -             | 400,000       | -             | -             | ปัญหาน้ำ<br>ท่วมซึ่งลดลง<br>ประชาชนได้รับ<br>ความสะดวก | ลดน้ำท่วมซึ่ง           | กองช่าง                       |
| 6   | วางท่อระบายน้ำคอนกรีต<br>เสริมเหล็กพร้อมบ่อพักน้ำ<br>บ้านหนองตะคร้อ หมู่ที่ 3 | ปรับปรุงระบบ<br>ระบายน้ำให้ได้<br>มาตรฐาน | วางท่อระบายน้ำ คสล.<br>ขนาด 0.40 เมตร จำนวน<br>285 ท่อน พร้อมบ่อพัก<br>จำนวน 10 บ่อพร้อมฝาปิด | 300,000       | -             | -             | -             | -             | ปัญหาน้ำ<br>ท่วมซึ่งลดลง<br>ประชาชนได้รับ<br>ความสะดวก | ลดน้ำท่วมซึ่ง           | กองช่าง                       |
| 7   | วางท่อระบายน้ำ<br>ขอยเกษมสุข<br>บ้านหนองย่างหมู<br>หมู่ที่ 4                  | ปรับปรุงระบบ<br>ระบายน้ำให้ได้<br>มาตรฐาน | วางท่อระบายน้ำ<br>ขอยเกษมสุข  | -             | -             | 400,000       | -             | -             | ปัญหาน้ำ<br>ท่วมซึ่งลดลง<br>ประชาชนได้รับ<br>ความสะดวก | ลดน้ำท่วมซึ่ง           | กองช่าง                       |

รายละเอียดโครงการพัฒนา  
แผนพัฒนาท้องถิ่น ฉบับที่ 2 (พ.ศ.2566-2570) ทบพวนครั้งที่ 1/2566  
องค์การบริหารส่วนตำบลเมืองฝ้าย

- ก. ยุทธศาสตร์ชาติ 20 ปี ยุทธศาสตร์ที่ 2 ด้านการสร้างความสามารถในการแข่งขัน
- ข. แผนพัฒนาเศรษฐกิจและสังคมแห่งชาติ ฉบับที่ 13 หมุดหมายที่ 11 ไทยสามารถลดความเสี่ยงและผลกระทบจากภัยธรรมชาติและการเปลี่ยนแปลงสภาพภูมิอากาศ
- ค. Sustainable Development Goals : SDGs เป้าหมายที่ 6 การจัดการน้ำและสุขาภิบาล
- ง. ยุทธศาสตร์จังหวัด ยุทธศาสตร์ที่ 1 ด้านเศรษฐกิจ
- จ. ยุทธศาสตร์การพัฒนาขององค์กรปกครองส่วนท้องถิ่นในเขตจังหวัด ยุทธศาสตร์ที่ 1 เมืองน่าอยู่และคุณภาพชีวิตที่ดี
1. ยุทธศาสตร์ที่ 1 ด้านโครงสร้างพื้นฐาน
    - 1.1 กลยุทธ์ ก่อสร้าง ปรับปรุง ซ่อมแซม บำรุงรักษากанอน ท่อระบายน้ำ ขุดลอกคลอง สะพาน และโครงสร้างพื้นฐานที่จำเป็น
    - (1) แผนงาน เคหะและชุมชน

| ที่ | โครงการ   | วัตถุประสงค์                              | เป้าหมาย<br>ผลผลิตของ<br>โครงการ   | งบประมาณ      |               |               |               |               | ตัวชี้วัด<br>(KPI)   | ผลที่คาดว่าจะ<br>ได้รับ | หน่วยงาน<br>รับผิดชอบ<br>หลัก |
|-----|---|---|--|---------------|---------------|---------------|---------------|---------------|--|-------------------------|-------------------------------|
|     |   |   |  | 2566<br>(บาท) | 2567<br>(บาท) | 2568<br>(บาท) | 2569<br>(บาท) | 2570<br>(บาท) |  |                         |                               |
| 8   | ก่อสร้างรางระบายน้ำ<br>พร้อมวางท่อระบายน้ำ<br>(หน้า รร. หนองย่างหมู)<br>หมู่ที่ 4 บ้านหนองย่างหมู | ปรับปรุงระบบ<br>ระบายน้ำให้ได้<br>มาตรฐาน | ขนาดรางระบายน้ำ<br>0.30 ม. ยาว 200 เมตร<br>ตามแบบ อบต.กำหนด                          | -             | -             | 300,000       | -             | -             | ปัญหา<br>น้ำท่วม<br>ซึ่งลดลง<br>ประชาชน<br>ได้รับความ<br>สะดวก | ลดน้ำท่วมซึ่ง           | กองช่าง                       |
| 9   | ก่อสร้างรางระบายน้ำ<br>สายหน้าวัดบ้านโคก<br>ปราสาท หมู่ที่ 5                                      | ปรับปรุงระบบ<br>ระบายน้ำให้ได้<br>มาตรฐาน | ขนาดรางระบายน้ำ 0.30<br>เมตร ยาว 750 เมตร<br>พร้อมฝาปิดราง คสล.<br>ตามแบบ อบต. กำหนด | 260,000       | -             | -             | -             | -             | ปัญหา<br>น้ำท่วม<br>ซึ่งลดลง<br>ประชาชน<br>ได้รับความ<br>สะดวก | ลดน้ำท่วมซึ่ง           | กองช่าง                       |

รายละเอียดโครงการพัฒนา  
แผนพัฒนาท้องถิ่น ฉบับที่ 2 (พ.ศ.2566-2570) ทบพวครั้งที่ 1/2566  
องค์การบริหารส่วนตำบลเมืองฝ้าย

- ก. ยุทธศาสตร์ชาติ 20 ปี ยุทธศาสตร์ที่ 2 ด้านการสร้างความสามารถในการแข่งขัน
- ข. แผนพัฒนาเศรษฐกิจและสังคมแห่งชาติ ฉบับที่ 13 หมายความว่า 11 ไทยสามารถลดความเสี่ยงและผลกระทบจากภัยธรรมชาติและเปลี่ยนแปลงสภาพภูมิอากาศ
- ค. Sustainable Development Goals : SDGs เป้าหมายที่ 6 การจัดการน้ำและสุขาภิบาล
- ง. ยุทธศาสตร์จังหวัด ยุทธศาสตร์ที่ 1 ด้านเศรษฐกิจ
- จ. ยุทธศาสตร์การพัฒนาขององค์กรปกครองส่วนท้องถิ่นในเขตจังหวัด ยุทธศาสตร์ที่ 1 เมืองน่าอยู่และคุณภาพชีวิตที่ดี
1. ยุทธศาสตร์ที่ 1 ด้านโครงสร้างพื้นฐาน
- 1.1 กลยุทธ์ ก่อสร้าง ปรับปรุง ซ่อมแซม บำรุงรักษาดูแล ท่อระบายน้ำ ขุดลอกคลอง สะพาน และโครงสร้างพื้นฐานที่จำเป็น
- (1) แผนงาน เคหะและชุมชน

| ที่ | โครงการ  | วัตถุประสงค์                              | เป้าหมาย<br>ผลผลิตของ<br>โครงการ   | งบประมาณ      |               |               |               |               | ตัวชี้วัด<br>(KPI)  | ผลที่คาดว่าจะ<br>ได้รับ | หน่วยงาน<br>รับผิดชอบ<br>หลัก |
|-----|--|---|--|---------------|---------------|---------------|---------------|---------------|---|-------------------------|-------------------------------|
|     |  |   |  | 2566<br>(บาท) | 2567<br>(บาท) | 2568<br>(บาท) | 2569<br>(บาท) | 2570<br>(บาท) |   |                         |                               |
| 10  | วางท่อระบายน้ำ<br>พร้อมบ่อพักน้ำ<br>บ้านโคกปราสาท<br>หมู่ที่ 5 | ปรับปรุงระบบน้ำ<br>ให้ได้มาตรฐาน          | ก่อสร้างวางระบายน้ำ<br>ท่อ 1 เมตร 7 ท่อน<br>บ่อพักขนาด<br>1.5 x 1.5 เมตร<br>ตามแบบ อบต.กำหนด | 40,000        | -             | -             | -             | -             | ปัญหาน้ำ<br>ท่วมขังลดลง<br>ประชาชนได้รับ<br>ความสะดวก     | ลดน้ำท่วมขัง            | กองช่าง                       |
| 11  | ก่อสร้างวางระบายน้ำ<br>ระบบปิด บ้านประชา<br>สามัคคี หมู่ที่ 8  | ปรับปรุงระบบ<br>ระบายน้ำให้ได้<br>มาตรฐาน | ก่อสร้างวางระบายน้ำ<br>ระบบปิด   | -             | -             | 400,000       | -             | -             | ปัญหาน้ำ<br>ท่วมขังลดลง<br>ประชาชน<br>ได้รับความ<br>สะดวก | ลดน้ำท่วมขัง            | กองช่าง                       |

รายละเอียดโครงการพัฒนา  
แผนพัฒนาท้องถิ่น ฉบับที่ 2 (พ.ศ.2566-2570) ทบพวนครั้งที่ 1/2566  
องค์การบริหารส่วนตำบลเมืองฝ้าย

- ก. ยุทธศาสตร์ชาติ 20 ปี ยุทธศาสตร์ที่ 2 ด้านการสร้างความสามารถในการแข่งขัน
- ข. แผนพัฒนาเศรษฐกิจและสังคมแห่งชาติ ฉบับที่ 13 หมวดหมยที่ 11 ไทยสามารถลดความเสี่ยงและผลกระทบจากภัยธรรมชาติและการเปลี่ยนแปลงสภาพภูมิอากาศ
- ค. Sustainable Development Goals : SDGs เป้าหมายที่ 6 การจัดการน้ำและสุขาภิบาล
- ง. ยุทธศาสตร์จังหวัด ยุทธศาสตร์ที่ 1 ด้านเศรษฐกิจ
- จ. ยุทธศาสตร์การพัฒนาขององค์กรปกครองส่วนท้องถิ่นในเขตจังหวัด ยุทธศาสตร์ที่ 1 เมืองน่าอยู่และคุณภาพชีวิตที่ดี
1. ยุทธศาสตร์ที่ 1 ด้านโครงสร้างพื้นฐาน
    - 1.1 กลยุทธ์ ก่อสร้าง ปรับปรุง ซ่อมแซม บำรุงรักษาถนน ท่อระบายน้ำ ขุดลอกคลอง สะพาน และโครงสร้างพื้นฐานที่จำเป็น
- (1) แผนงาน เคหะและชุมชน

| ที่ | โครงการ   | วัตถุประสงค์                              | เป้าหมาย<br>ผลผลิตของ<br>โครงการ          | งบประมาณ      |               |               |               |               | ตัวชี้วัด<br>(KPI)   | ผลที่คาดว่าจะ<br>ได้รับ | หน่วยงาน<br>รับผิดชอบ<br>หลัก |
|-----|---|---|---|---------------|---------------|---------------|---------------|---------------|--|-------------------------|-------------------------------|
|     |   |   |   | 2566<br>(บาท) | 2567<br>(บาท) | 2568<br>(บาท) | 2569<br>(บาท) | 2570<br>(บาท) |  |                         |                               |
| 12  | วางท่อระบายน้ำ<br>สายสี่แยกถึงโรงพยาบาล<br>ส่งเสริมสุขภาพตำบล<br>บ้านปราสาททองหมู่ที่ 9 | ปรับปรุงระบบ<br>ระบายน้ำให้ได้<br>มาตรฐาน | ขนาดความยาว 500 เมตร<br>ตามแบบ อบต. กำหนด | -             | -             | 300,000       | -             | 600,000       | ปัญหาน้ำ<br>ท่วมซึ่งลดลง<br>ประชาชน<br>ได้รับความ<br>สะดวก | ลดน้ำท่วม<br>ซึ่ง       | กองช่าง                       |
| 13  | วางท่อระบายน้ำ<br>ซอยข้างโรงพยาบาล<br>ส่งเสริมสุขภาพตำบล<br>บ้านปราสาททอง<br>หมู่ที่ 9  | ปรับปรุงระบบ<br>ระบายน้ำให้ได้<br>มาตรฐาน | ขนาดความยาว 200 เมตร<br>ตามแบบ อบต. กำหนด | -             | 300,000       | -             | -             | 200,000       | ปัญหาน้ำ<br>ท่วมซึ่งลดลง<br>ประชาชน<br>ได้รับความ<br>สะดวก | ลดน้ำท่วม<br>ซึ่ง       | กองช่าง                       |

รายละเอียดโครงการพัฒนา  
แผนพัฒนาท้องถิ่น ฉบับที่ 2 (พ.ศ.2566-2570) ทบพวครั้งที่ 1/2566  
องค์การบริหารส่วนตำบลเมืองฝ้าย

- ก. ยุทธศาสตร์ชาติ 20 ปี ยุทธศาสตร์ที่ 2 ด้านการสร้างความสามารถในการแข่งขัน
- ข. แผนพัฒนาเศรษฐกิจและสังคมแห่งชาติ ฉบับที่ 13 หมายความว่า 11 ไทยสามารถลดความเสี่ยงและผลกระทบจากภัยธรรมชาติและเปลี่ยนแปลงสภาพภูมิอากาศ
- ค. Sustainable Development Goals : SDGs เป้าหมายที่ 6 การจัดการน้ำและสุขาภิบาล
- ง. ยุทธศาสตร์จังหวัด ยุทธศาสตร์ที่ 1 ด้านเศรษฐกิจ
- จ. ยุทธศาสตร์การพัฒนาขององค์กรปกครองส่วนท้องถิ่นในเขตจังหวัด ยุทธศาสตร์ที่ 1 เมืองน่าอยู่และคุณภาพชีวิตที่ดี
1. ยุทธศาสตร์ที่ 1 ด้านโครงสร้างพื้นฐาน
- 1.1 กลยุทธ์ ก่อสร้าง ปรับปรุง ซ่อมแซม บำรุงรักษาน้ำ ท่อระบายน้ำ ขุดลอกคลอง สะพาน และโครงสร้างพื้นฐานที่จำเป็น
- (1) แผนงาน เคหะและชุมชน

| ที่ | โครงการ  | วัตถุประสงค์                              | เป้าหมาย<br>ผลผลิตของ<br>โครงการ   | งบประมาณ      |               |               |               |               | ตัวชี้วัด<br>(KPI)   | ผลที่คาดว่าจะ<br>ได้รับ | หน่วยงาน<br>รับผิดชอบ<br>หลัก |
|-----|--|---|--|---------------|---------------|---------------|---------------|---------------|--|-------------------------|-------------------------------|
|     |  |   |  | 2566<br>(บาท) | 2567<br>(บาท) | 2568<br>(บาท) | 2569<br>(บาท) | 2570<br>(บาท) |  |                         |                               |
| 14  | ก่อสร้างบล็อกคอนเวร์ส<br>บ้านปราสาททอง หมู่ที่ 9 | ปรับปรุงระบบ<br>ระบายน้ำให้ได้<br>มาตรฐาน | 1.ก่อสร้างบล็อกคอนเวร์ส<br>ทำนบตาชูดของลำห้วยลิก<br>2.ก่อสร้างบล็อกคอนเวร์ส<br>ทะเนียนเมื่อน | 127,000       | -             | 127,000       | -             | -             | ปัญหา<br>น้ำท่วม<br>ซึ่งลด<br>ลง<br>ประชาชน<br>ได้รับ<br>ความ<br>สะดวก | ลดน้ำท่วมซึ่ง           | กองช่าง                       |
| 15  | ก่อสร้างบล็อกคอนเวร์ส<br>บ้านคูเมือง หมู่ที่ 10  | ปรับปรุงระบบ<br>ระบายน้ำให้ได้<br>มาตรฐาน | ช่วงที่ 1<br>ลำห้วยลิกฝั่งกลางห้วย<br>ช่วงที่ 2<br>ลำห้วยลิก ซอยประปา                        | -             | -             | -             | -             | 400,000       | ปัญหา<br>น้ำท่วม<br>ซึ่งลด<br>ลง<br>ประชาชน<br>ได้รับ<br>ความ<br>สะดวก | ลดน้ำท่วมซึ่ง           | กองช่าง                       |

รายละเอียดโครงการพัฒนา  
แผนพัฒนาท้องถิ่น ฉบับที่ 2 (พ.ศ.2566-2570) ทบพทครั้งที่ 1/2566  
องค์การบริหารส่วนตำบลเมืองฝ้าย

- ก. ยุทธศาสตร์ชาติ 20 ปี ยุทธศาสตร์ที่ 2 ด้านการสร้างความสามารถในการแข่งขัน
- ข. แผนพัฒนาเศรษฐกิจและสังคมแห่งชาติ ฉบับที่ 13 หมายความว่า 11 ไทยสามารถลดความเสี่ยงและผลกระทบจากภัยธรรมชาติและเปลี่ยนแปลงสภาพภูมิอากาศ
- ค. Sustainable Development Goals : SDGs เป้าหมายที่ 6 การจัดการน้ำและสุขาภิบาล
- ง. ยุทธศาสตร์จังหวัด ยุทธศาสตร์ที่ 1 ด้านเศรษฐกิจ
- จ. ยุทธศาสตร์การพัฒนาขององค์กรปกครองส่วนท้องถิ่นในเขตจังหวัด ยุทธศาสตร์ที่ 1 เมืองน่าอยู่และคุณภาพชีวิตที่ดี
1. ยุทธศาสตร์ที่ 1 ด้านโครงสร้างพื้นฐาน
    - 1.1 กลยุทธ์ ก่อสร้าง ปรับปรุง ซ่อมแซม บำรุงรักษาดูแล ท่อระบายน้ำ ขุดลอกคลอง สะพาน และโครงสร้างพื้นฐานที่จำเป็น
- (1) แผนงาน เคหะและชุมชน

| ที่ | โครงการ  | วัตถุประสงค์  | เป้าหมาย<br>ผลผลิตของ<br>โครงการ  | งบประมาณ      |               |               |               |               | ตัวชี้วัด<br>(KPI)   | ผลที่คาดว่าจะ<br>ได้รับ  | หน่วยงาน<br>รับผิดชอบ<br>หลัก |
|-----|--|---|---|---------------|---------------|---------------|---------------|---------------|--|--|-------------------------------|
|     |  |   |   | 2566<br>(บาท) | 2567<br>(บาท) | 2568<br>(บาท) | 2569<br>(บาท) | 2570<br>(บาท) |  |  |                               |
| 16  | วางท่อระบายน้ำ<br>พร้อมบ่อพักน้ำ<br>บ้านปราสาทอำเภอย<br>หมู่ที่ 11   | ปรับปรุงระบบน้ำ<br>ให้ได้มาตรฐาน  | ก่อสร้างวาง<br>ระบายน้ำ<br>ตามแบบ อบต.<br>กำหนด   | -             | -             | 300,000       | -             | -             | ปัญหาน้ำ<br>ท่วมขังลดลง<br>ประชาชนได้รับ<br>ความสะดวก                            | ลดน้ำท่วมขัง   | กองช่าง                       |
| 17  | ปรับปรุงภูมิทัศน์<br>รอบสะพานหนองม่วง<br>พร้อมอุปกรณ์เครื่องเล่น<br>สนามเด็กเล่นกลางแจ้ง<br>บ้านหนองม่วง หมู่ที่ 7 | เพื่อปรับปรุงภูมิทัศน์<br>รอบหมู่บ้าน<br>พร้อมจัดซื้ออุปกรณ์<br>เครื่องเล่นสนามเด็กเล่น<br>กลางแจ้ง | ปรับปรุงภูมิทัศน์<br>รอบสะพานหนองม่วง<br>พร้อมจัดซื้ออุปกรณ์<br>เครื่องเล่นสนามเด็กเล่น<br>กลางแจ้ง | -             | 400,000       | -             | -             | -             | ภูมิทัศน์รอบสะพาน<br>หนองม่วงสวยงาม<br>มีอุปกรณ์เครื่องเล่น<br>สำหรับเด็ก เยาวชน | รอบสะพานหนองม่วง<br>มีภูมิทัศน์ที่สวยงาม<br>มีอุปกรณ์เครื่องเล่น<br>สนามเด็กเล่น<br>กลางแจ้ง | กองช่าง                       |



รายละเอียดโครงการพัฒนา  
แผนพัฒนาท้องถิ่น ฉบับที่ 2 (พ.ศ.2566-2570) ทบทวนครั้งที่ 1/2566  
องค์การบริหารส่วนตำบลเมืองฝ้าย

- ก. ยุทธศาสตร์ชาติ 20 ปี ยุทธศาสตร์ที่ 2 ด้านการสร้างความสามารถในการแข่งขัน
- ข. แผนพัฒนาเศรษฐกิจและสังคมแห่งชาติ ฉบับที่ 13 หมวดที่ 8 ไทยมีพื้นที่และเมืองอัจฉริยะที่น่าอยู่ ปลอดภัย เดิมโตได้อย่างยั่งยืน
- ค. Sustainable Development Goals : SDGs เป้าหมายที่ 11 เมืองและถิ่นฐานมนุษย์อย่างยั่งยืน
- ง. ยุทธศาสตร์จังหวัด ยุทธศาสตร์ที่ 1 ด้านเศรษฐกิจ
- จ. ยุทธศาสตร์การพัฒนาขององค์การปกครองส่วนท้องถิ่นในเขตจังหวัด ยุทธศาสตร์ที่ 1 เมืองน่าอยู่และคุณภาพชีวิตที่ดี
1. ยุทธศาสตร์ที่ 1 ด้านโครงสร้างพื้นฐาน
    - 1.1 กลยุทธ์ ก่อสร้าง ปรับปรุง ซ่อมแซม บำรุงรักษาถนน ท่อระบายน้ำ ขุดลอกคลอง สะพาน และโครงสร้างพื้นฐานที่จำเป็น
- (1) แผนงาน เคหะและชุมชน

| ที่        | โครงการ  | วัตถุประสงค์   | เป้าหมาย<br>ผลผลิตของ<br>โครงการ                           | งบประมาณ      |               |               |               |               | ตัวชี้วัด<br>(KPI)   | ผลที่คาดว่าจะ<br>ได้รับ                  | หน่วยงาน<br>รับผิดชอบ<br>หลัก |
|------------|--|--|--|---------------|---------------|---------------|---------------|---------------|--|--|-------------------------------|
|            |  |  |  | 2566<br>(บาท) | 2567<br>(บาท) | 2568<br>(บาท) | 2569<br>(บาท) | 2570<br>(บาท) |  |  |                               |
| 18         | ปรับปรุงภูมิทัศน์<br>รอบหมู่บ้านประชา<br>สามัคคี หมู่ที่ 8 | เพื่อปรับปรุงภูมิทัศน์<br>รอบหมู่บ้าน<br>ให้ดูสวยงาม | ปรับปรุงภูมิทัศน์<br>รอบหมู่บ้านประชา<br>สามัคคี หมู่ที่ 8 | -             | -             | 400,000       | -             | -             | ภูมิทัศน์รอบหมู่บ้าน<br>ประชาสามัคคี<br>สวยงามเป็นระเบียบ<br>มากขึ้น | บ้านประชาสามัคคี<br>มีภูมิทัศน์ที่สวยงาม | กองช่าง                       |
| <b>รวม</b> | 18 โครงการ   |  |  | 864,000       | 700,000       | 3,014,000     | 800,000       | 1,200,000     |  |  |                               |

รายละเอียดโครงการพัฒนา  
แผนพัฒนาท้องถิ่น ฉบับที่ 2 (พ.ศ.2566-2570) ทบพวครั้งที่ 1/2566  
องค์การบริหารส่วนตำบลเมืองฝ้าย

- ก. ยุทธศาสตร์ชาติ 20 ปี ยุทธศาสตร์ที่ 2 ด้านการสร้างความสามารถในการแข่งขัน
- ข. แผนพัฒนาเศรษฐกิจและสังคมแห่งชาติ ฉบับที่ 13 หมายความว่า 5 ไทยเป็นประตูการค้าการลงทุนและยุทธศาสตร์ทางโลจิสติกส์ที่สำคัญของภูมิภาค
- ค. Sustainable Development Goals : SDGs เป้าหมายที่ 9 อุตสาหกรรม นวัตกรรม โครงสร้างพื้นฐาน
- ง. ยุทธศาสตร์จังหวัด ยุทธศาสตร์ที่ 1 ด้านเศรษฐกิจ
- จ. ยุทธศาสตร์การพัฒนาขององค์กรปกครองส่วนท้องถิ่นในเขตจังหวัด ยุทธศาสตร์ที่ 1 เมืองน่าอยู่และคุณภาพชีวิตที่ดี
1. ยุทธศาสตร์ที่ 1 ด้านโครงสร้างพื้นฐาน
    - 1.1 กลยุทธ์ ก่อสร้าง ปรับปรุง ซ่อมแซม บำรุงรักษาถนน ท่อระบายน้ำ ขุดลอกคลอง สะพาน และโครงสร้างพื้นฐานที่จำเป็น
- (2) แผนงาน อุตสาหกรรมและการโยธา

| ที่                                 | โครงการ   | วัตถุประสงค์                       | เป้าหมาย<br>ผลผลิตของ<br>โครงการ   | งบประมาณ      |               |               |               |               | ตัวชี้วัด<br>(KPI)  | ผลที่คาดว่าจะ<br>ได้รับ                          | หน่วยงาน<br>รับผิดชอบ<br>หลัก |
|-------------------------------------|---|------------------------------------|--|---------------|---------------|---------------|---------------|---------------|---|--|-------------------------------|
|                                     |   |                                    |  | 2566<br>(บาท) | 2567<br>(บาท) | 2568<br>(บาท) | 2569<br>(บาท) | 2570<br>(บาท) |   |  |                               |
| <u>ก่อสร้างถนนดินพร้อมลงหินคลุก</u> |   |                                    |  |               |               |               |               |               |   |  |                               |
| 1                                   | ก่อสร้างถนนดินพร้อม<br>ลงหินคลุก สายนายเหรียญ<br>บ้านหนองเต็ง หมู่ที่ 2<br>เชื่อมหนองเกตุ หมู่ที่ 3 | เพื่อใช้ขนส่งสินค้า<br>ทางการเกษตร | ถนนดิน กว้าง 5 ม.<br>ยาว 2,500 ม. สูง 1 ม.<br>หินคลุก กว้าง 5 ม. ยาว<br>2,500 ม. หนา 0.07 ม. | -             | -             | 1,468,000     | -             | -             | การขนส่งสินค้า<br>ทางการเกษตร<br>มีความสะดวก<br>เพิ่มขึ้น | ประชาชน<br>ได้รับความ<br>สะดวกขึ้น<br>และปลอดภัย | กองช่าง                       |
| 2                                   | ก่อสร้างถนนดินพร้อม<br>ลงหินคลุก สายฟาร์มไก่<br>ฝั่งหนองเต็ง หมู่ที่ 2                              | เพื่อใช้ขนส่งสินค้า<br>ทางการเกษตร | ถนนดิน กว้าง 4 ม.<br>ยาว 300 ม. สูง 1 ม.<br>หินคลุก กว้าง 4 ม. ยาว<br>300 ม. หนา 0.07 ม.     | -             | -             | 140,000       | -             | -             | การขนส่งสินค้า<br>ทางการเกษตร<br>มีความสะดวก<br>เพิ่มขึ้น | ประชาชน<br>ได้รับความ<br>สะดวกขึ้น<br>และปลอดภัย | กองช่าง                       |

รายละเอียดโครงการพัฒนา  
แผนพัฒนาท้องถิ่น ฉบับที่ 2 (พ.ศ.2566-2570) ทบพวครั้งที่ 1/2566  
องค์การบริหารส่วนตำบลเมืองฝ้าย

- ก. ยุทธศาสตร์ชาติ 20 ปี ยุทธศาสตร์ที่ 2 ด้านการสร้างความสามารถในการแข่งขัน
- ข. แผนพัฒนาเศรษฐกิจและสังคมแห่งชาติ ฉบับที่ 13 หมายความว่า 5 ไทยเป็นประตูการค้าการลงทุนและยุทธศาสตร์ทางโลจิสติกส์ที่สำคัญของภูมิภาค
- ค. Sustainable Development Goals : SDGs เป้าหมายที่ 9 อุตสาหกรรม นวัตกรรม โครงสร้างพื้นฐาน
- ง. ยุทธศาสตร์จังหวัด ยุทธศาสตร์ที่ 1 ด้านเศรษฐกิจ
- จ. ยุทธศาสตร์การพัฒนาขององค์กรปกครองส่วนท้องถิ่นในเขตจังหวัด ยุทธศาสตร์ที่ 1 เมืองน่าอยู่และคุณภาพชีวิตที่ดี
1. ยุทธศาสตร์ที่ 1 ด้านโครงสร้างพื้นฐาน
    - 1.1 กลยุทธ์ ก่อสร้าง ปรับปรุง ซ่อมแซม บำรุงรักษาถนน ท่อระบายน้ำ ขุดลอกคลอง สะพาน และโครงสร้างพื้นฐานที่จำเป็น
    - (2) แผนงาน อุตสาหกรรมและการโยธา

| ที่ | โครงการ  | วัตถุประสงค์                       | เป้าหมาย<br>ผลผลิตของ<br>โครงการ  | งบประมาณ      |               |               |               |               | ตัวชี้วัด<br>(KPI)  | ผลที่คาดว่าจะ<br>ได้รับ                          | หน่วยงาน<br>รับผิดชอบ<br>หลัก |
|-----|--|------------------------------------|---|---------------|---------------|---------------|---------------|---------------|---|--|-------------------------------|
|     |  |                                    |   | 2566<br>(บาท) | 2567<br>(บาท) | 2568<br>(บาท) | 2569<br>(บาท) | 2570<br>(บาท) |   |  |                               |
| 3   | ก่อสร้างถนนดินพร้อม<br>ลงหินคลุก ขอยนายวีระ<br>บ้านหนองเต็ง หมู่ที่ 2                            | เพื่อใช้ขนส่งสินค้า<br>ทางการเกษตร | ถนนดิน กว้าง 5 ม.ยาว<br>1,000 ม. สูง 1 ม.<br>หินคลุก กว้าง 5 ม. ยาว<br>1,000 ม. หนา 0.07 ม. | -             | -             | 587,000       | -             | -             | การขนส่งสินค้า<br>ทางการเกษตร<br>มีความสะดวก<br>เพิ่มขึ้น | ประชาชน<br>ได้รับความ<br>สะดวกขึ้น<br>และปลอดภัย | กองช่าง                       |
| 4   | ก่อสร้างถนนดินพร้อม<br>ลงหินคลุก ขอยสวน<br>นายเสาร์ บ้านหนองเต็ง<br>หมู่ที่ 2 เชื่อมต่อหมู่ที่ 9 | เพื่อใช้ขนส่งสินค้า<br>ทางการเกษตร | ถนนดิน กว้าง 5 ม. ยาว<br>500 ม. สูง 1 ม.<br>หินคลุก กว้าง 5 ม. ยาว<br>500 ม.หนา 0.07 ม.     | -             | -             | 293,000       | -             | -             | การขนส่งสินค้า<br>ทางการเกษตร<br>มีความสะดวก<br>เพิ่มขึ้น | ประชาชน<br>ได้รับความ<br>สะดวกขึ้น<br>และปลอดภัย | กองช่าง                       |

รายละเอียดโครงการพัฒนา  
แผนพัฒนาท้องถิ่น ฉบับที่ 2 (พ.ศ.2566-2570) ทบพทครั้งที่ 1/2566  
องค์การบริหารส่วนตำบลเมืองฝ้าย

- ก. ยุทธศาสตร์ชาติ 20 ปี ยุทธศาสตร์ที่ 2 ด้านการสร้างความสามารถในการแข่งขัน
- ข. แผนพัฒนาเศรษฐกิจและสังคมแห่งชาติ ฉบับที่ 13 หมวดที่ 5 ไทยเป็นประตูการค้าการลงทุนและยุทธศาสตร์ทางโลจิสติกส์ที่สำคัญของภูมิภาค
- ค. Sustainable Development Goals : SDGs เป้าหมายที่ 9 อุตสาหกรรม นวัตกรรม โครงสร้างพื้นฐาน
- ง. ยุทธศาสตร์จังหวัด ยุทธศาสตร์ที่ 1 ด้านเศรษฐกิจ
- จ. ยุทธศาสตร์การพัฒนาขององค์กรปกครองส่วนท้องถิ่นในเขตจังหวัด ยุทธศาสตร์ที่ 1 เมืองน่าอยู่และคุณภาพชีวิตที่ดี
1. ยุทธศาสตร์ที่ 1 ด้านโครงสร้างพื้นฐาน
- 1.1 กลยุทธ์ ก่อสร้าง ปรับปรุง ซ่อมแซม บำรุงรักษาถนน ท่อระบายน้ำ ขุดลอกคลอง สะพาน และโครงสร้างพื้นฐานที่จำเป็น
- (2) แผนงาน อุตสาหกรรมและการโยธา

| ที่ | โครงการ   | วัตถุประสงค์                       | เป้าหมาย<br>ผลผลิตของ<br>โครงการ  | งบประมาณ      |               |               |               |               | ตัวชี้วัด<br>(KPI)  | ผลที่คาดว่าจะ<br>ได้รับ                          | หน่วยงาน<br>รับผิดชอบ<br>หลัก |
|-----|---|------------------------------------|---|---------------|---------------|---------------|---------------|---------------|---|--|-------------------------------|
|     |   |                                    |   | 2566<br>(บาท) | 2567<br>(บาท) | 2568<br>(บาท) | 2569<br>(บาท) | 2570<br>(บาท) |   |  |                               |
| 5   | ก่อสร้างถนนดินพร้อม<br>ลงหินคลุก สายหนอง<br>กะทะ บ้านหนองตะคร้อ<br>หมู่ที่ 3              | เพื่อใช้ขนส่งสินค้า<br>ทางการเกษตร | ถนนดินกว้าง 4 ม. ยาว<br>1,000 ม. สูง 1 เมตร<br>ลงหินคลุกกว้าง 4 ม. ยาว<br>1,000 ม.หนา 0.07 เมตร   | -             | 250,000       | -             | -             | 250,000       | การขนส่งสินค้า<br>ทางการเกษตร<br>มีความสะดวก<br>เพิ่มขึ้น | ประชาชน<br>ได้รับความ<br>สะดวกขึ้น<br>และปลอดภัย | กองช่าง                       |
| 6   | ก่อสร้างถนนดินพร้อม<br>ลงหินคลุก ซอยสุปัญญา<br>บ้านหนองย่างหมู หมู่ที่ 4                  | เพื่อใช้ขนส่งสินค้า<br>ทางการเกษตร | ถนนดินกว้าง 3 ม. ยาว<br>83 ม. สูง 1 ม.<br>ลงหินคลุกกว้าง 3 ม. ยาว<br>83 ม. หนา 0.07 ม.            | -             | -             | -             | 29,200        | -             | การขนส่งสินค้า<br>ทางการเกษตร<br>มีความสะดวก<br>เพิ่มขึ้น | ประชาชนได้รับ<br>ความสะดวกขึ้น<br>และปลอดภัย     | กองช่าง                       |
| 7   | ก่อสร้างถนนดินพร้อม<br>ลงหินคลุก สายนา<br>นายสรวง ปุราสะอัมมัง<br>หมู่ที่ 5 บ้านโคกปราสาท | เพื่อใช้ขนส่งสินค้า<br>ทางการเกษตร | ถนนดินกว้าง 3.5 ม. ยาว<br>2,000 ม. สูง 1.5 ม.<br>ลงหินคลุกกว้าง 3.5 ม.ยาว<br>2,000 ม. หนา 0.07 ม. | -             | 150,000       | 150,000       | -             | -             | การขนส่งสินค้า<br>ทางการเกษตร<br>มีความสะดวก<br>เพิ่มขึ้น | ประชาชน<br>ได้รับความ<br>สะดวกขึ้น<br>และปลอดภัย | กองช่าง                       |

รายละเอียดโครงการพัฒนา  
แผนพัฒนาท้องถิ่น ฉบับที่ 2 (พ.ศ.2566-2570) ทบทวนครั้งที่ 1/2566  
องค์การบริหารส่วนตำบลเมืองฝ้าย

- ก. ยุทธศาสตร์ชาติ 20 ปี ยุทธศาสตร์ที่ 2 ด้านการสร้างความสามารถในการแข่งขัน
- ข. แผนพัฒนาเศรษฐกิจและสังคมแห่งชาติ ฉบับที่ 13 หมายเหตุที่ 5 ไทยเป็นประตูการค้าการลงทุนและยุทธศาสตร์ทางโลจิสติกส์ที่สำคัญของภูมิภาค
- ค. Sustainable Development Goals : SDGs เป้าหมายที่ 9 อุตสาหกรรม นวัตกรรม โครงสร้างพื้นฐาน
- ง. ยุทธศาสตร์จังหวัด ยุทธศาสตร์ที่ 1 ด้านเศรษฐกิจ
- จ. ยุทธศาสตร์การพัฒนาขององค์กรปกครองส่วนท้องถิ่นในเขตจังหวัด ยุทธศาสตร์ที่ 1 เมืองน่าอยู่และคุณภาพชีวิตที่ดี
1. ยุทธศาสตร์ที่ 1 ด้านโครงสร้างพื้นฐาน
    - 1.1 กลยุทธ์ ก่อสร้าง ปรับปรุง ซ่อมแซม บำรุงรักษาถนน ท่อระบายน้ำ ขุดลอกคลอง สะพาน และโครงสร้างพื้นฐานที่จำเป็น
    - (2) แผนงาน อุตสาหกรรมและการโยธา

| ที่ | โครงการ   | วัตถุประสงค์                       | เป้าหมาย<br>ผลผลิตของ<br>โครงการ  | งบประมาณ      |               |               |               |               | ตัวชี้วัด<br>(KPI)  | ผลที่คาดว่าจะ<br>ได้รับ                          | หน่วยงาน<br>รับผิดชอบ<br>หลัก |
|-----|---|------------------------------------|---|---------------|---------------|---------------|---------------|---------------|---|--|-------------------------------|
|     |   |                                    |   | 2566<br>(บาท) | 2567<br>(บาท) | 2568<br>(บาท) | 2569<br>(บาท) | 2570<br>(บาท) |   |  |                               |
| 8   | ก่อสร้างถนนดินพร้อม<br>ลงหินคลุก สายนางวินัย<br>บ้านโคกปราสาท หมู่ที่ 5           | เพื่อใช้ขนส่งสินค้า<br>ทางการเกษตร | ถนนดินกว้าง 6 ม.<br>ยาว 950 ม. สูง 1 ม.<br>ลงหินคลุกกว้าง 5 ม.ยาว<br>950 ม.หนา 0.10 ม.            | 633,000       | -             | -             | -             | -             | การขนส่งสินค้า<br>ทางการเกษตร<br>มีความสะดวก<br>เพิ่มขึ้น | ประชาชนได้รับ<br>ความสะดวกขึ้น<br>และปลอดภัย     | กองช่าง                       |
| 9   | ก่อสร้างถนนดินพร้อม<br>ลงหินคลุก สายนาย<br>สมยศ สุขทวี บ้านโคก<br>ปราสาทหมู่ที่ 5 | เพื่อใช้ขนส่งสินค้า<br>ทางการเกษตร | ถนนดินกว้าง 3.5 ม. ยาว<br>1,500 ม. สูง 1 ม.<br>ลงหินคลุก กว้าง 3.5 ม. ยาว<br>1,500 ม. หนา 0.07 ม. | -             | 617,000       | -             | -             | -             | การขนส่งสินค้า<br>ทางการเกษตร<br>มีความสะดวก<br>เพิ่มขึ้น | ประชาชน<br>ได้รับความ<br>สะดวกขึ้น<br>และปลอดภัย | กองช่าง                       |

รายละเอียดโครงการพัฒนา  
แผนพัฒนาท้องถิ่น ฉบับที่ 2 (พ.ศ.2566-2570) ทบพวครั้งที่ 1/2566  
องค์การบริหารส่วนตำบลเมืองฝ้าย

- ก. ยุทธศาสตร์ชาติ 20 ปี ยุทธศาสตร์ที่ 2 ด้านการสร้างความสามารถในการแข่งขัน
- ข. แผนพัฒนาเศรษฐกิจและสังคมแห่งชาติ ฉบับที่ 13 หมายเหตุที่ 5 ไทยเป็นประตูการค้าการลงทุนและยุทธศาสตร์ทางโลจิสติกส์ที่สำคัญของภูมิภาค
- ค. Sustainable Development Goals : SDGs เป้าหมายที่ 9 อุตสาหกรรม นวัตกรรม โครงสร้างพื้นฐาน
- ง. ยุทธศาสตร์จังหวัด ยุทธศาสตร์ที่ 1 ด้านเศรษฐกิจ
- จ. ยุทธศาสตร์การพัฒนาขององค์กรปกครองส่วนท้องถิ่นในเขตจังหวัด ยุทธศาสตร์ที่ 1 เมืองน่าอยู่และคุณภาพชีวิตที่ดี
1. ยุทธศาสตร์ที่ 1 ด้านโครงสร้างพื้นฐาน
    - 1.1 กลยุทธ์ ก่อสร้าง ปรับปรุง ซ่อมแซม บำรุงรักษาดูแล ท่อระบายน้ำ ขุดลอกคลอง สะพาน และโครงสร้างพื้นฐานที่จำเป็น
    - (2) แผนงาน อุตสาหกรรมและการโยธา

| ที่ | โครงการ   | วัตถุประสงค์                       | เป้าหมาย<br>ผลผลิตของ<br>โครงการ   | งบประมาณ      |               |               |               |               | ตัวชี้วัด<br>(KPI)  | ผลที่คาดว่าจะ<br>ได้รับ                      | หน่วยงาน<br>รับผิดชอบ<br>หลัก |
|-----|---|------------------------------------|--|---------------|---------------|---------------|---------------|---------------|---|--|-------------------------------|
|     |   |                                    |  | 2566<br>(บาท) | 2567<br>(บาท) | 2568<br>(บาท) | 2569<br>(บาท) | 2570<br>(บาท) |   |  |                               |
| 10  | ก่อสร้างถนนดินพร้อม<br>ลงหินคลุกบ้านหนองสาม<br>หมู่ที่ 6 สายบ้านใหม่<br>เชื่อมซอยเพชรอุดม<br>บ้านฝ้าย | เพื่อใช้ขนส่งสินค้า<br>ทางการเกษตร | ถนนดินกว้าง 5 ม.<br>ยาว 700 ม. สูง 1 ม.<br>ลงหินคลุกกว้าง<br>4 x 700 x 0.10 ม.           | 394,000       | -             | -             | -             | -             | การขนส่งสินค้า<br>ทางการเกษตร<br>มีความสะดวก<br>เพิ่มขึ้น | ประชาชนได้รับ<br>ความสะดวกขึ้น<br>และปลอดภัย | กองช่าง                       |
| 11  | ก่อสร้างถนนดินพร้อม<br>ลงหินคลุก ซอยนาง<br>ปรีดา บ้านหนองสาม<br>หมู่ที่ 6                             | เพื่อใช้ขนส่งสินค้า<br>ทางการเกษตร | ถนนดินกว้าง 4 ม. ยาว<br>200 ม. สูง 1 ม.<br>ลงหินคลุกกว้าง 4 ม. ยาว<br>200 ม. หนา 0.07 ม. | 93,000        | -             | -             | -             | -             | การขนส่งสินค้า<br>ทางการเกษตร<br>มีความสะดวก<br>เพิ่มขึ้น | ประชาชนได้รับ<br>ความสะดวกขึ้น<br>และปลอดภัย | กองช่าง                       |

รายละเอียดโครงการพัฒนา  
แผนพัฒนาท้องถิ่น ฉบับที่ 2 (พ.ศ.2566-2570) ทบพวครั้งที่ 1/2566  
องค์การบริหารส่วนตำบลเมืองฝ้าย

- ก. ยุทธศาสตร์ชาติ 20 ปี ยุทธศาสตร์ที่ 2 ด้านการสร้างความสามารถในการแข่งขัน
- ข. แผนพัฒนาเศรษฐกิจและสังคมแห่งชาติ ฉบับที่ 13 หมายเหตุที่ 5 ไทยเป็นประตูการค้าการลงทุนและยุทธศาสตร์ทางโลจิสติกส์ที่สำคัญของภูมิภาค
- ค. Sustainable Development Goals : SDGs เป้าหมายที่ 9 อุตสาหกรรม นวัตกรรม โครงสร้างพื้นฐาน
- ง. ยุทธศาสตร์จังหวัด ยุทธศาสตร์ที่ 1 ด้านเศรษฐกิจ
- จ. ยุทธศาสตร์การพัฒนาขององค์การปกครองส่วนท้องถิ่นในเขตจังหวัด ยุทธศาสตร์ที่ 1 เมืองน่าอยู่และคุณภาพชีวิตที่ดี
1. ยุทธศาสตร์ที่ 1 ด้านโครงสร้างพื้นฐาน
- 1.1 กลยุทธ์ ก่อสร้าง ปรับปรุง ซ่อมแซม บำรุงรักษาดูแล ท่อระบายน้ำ ขุดลอกคลอง สะพาน และโครงสร้างพื้นฐานที่จำเป็น
- (2) แผนงาน อุตสาหกรรมและการโยธา

| ที่ | โครงการ   | วัตถุประสงค์                       | เป้าหมาย<br>ผลผลิตของ<br>โครงการ  | งบประมาณ      |               |               |               |               | ตัวชี้วัด<br>(KPI)  | ผลที่คาดว่าจะ<br>ได้รับ                          | หน่วยงาน<br>รับผิดชอบ<br>หลัก |
|-----|---|------------------------------------|---|---------------|---------------|---------------|---------------|---------------|---|--|-------------------------------|
|     |   |                                    |   | 2566<br>(บาท) | 2567<br>(บาท) | 2568<br>(บาท) | 2569<br>(บาท) | 2570<br>(บาท) |   |  |                               |
| 12  | ก่อสร้างถนนดินพร้อม<br>ลงหินคลุกซอยสมใจ<br>บ้านหนองสาม หมู่ที่ 6            | เพื่อใช้ขนส่งสินค้า<br>ทางการเกษตร | ถนนดินกว้าง 4 ม. ยาว<br>300 ม. สูง 1 ม.<br>ลงหินคลุก กว้าง 4 ม.<br>ยาว 300 ม. หนา 0.07 ม. | 140,000       | -             | -             | -             | -             | การขนส่งสินค้า<br>ทางการเกษตร<br>มีความสะดวก<br>เพิ่มขึ้น | ประชาชนได้รับ<br>ความสะดวกขึ้น<br>และปลอดภัย     | กองช่าง                       |
| 13  | ก่อสร้างถนนดินพร้อม<br>ลงหินคลุก ซอยตาน้อย<br>บ้านประชาสามัคคี<br>หมู่ที่ 8 | เพื่อใช้ขนส่งสินค้า<br>ทางการเกษตร | ถนนดินกว้าง 3 ม. ยาว<br>150 ม. สูง 1 ม.<br>ลงหินคลุกกว้าง 3 ม. ยาว<br>150 ม. หนา 0.07 ม.  | -             | -             | 53,000        | -             | -             | การขนส่งสินค้า<br>ทางการเกษตร<br>มีความสะดวก<br>เพิ่มขึ้น | ประชาชน<br>ได้รับความ<br>สะดวกขึ้น<br>และปลอดภัย | กองช่าง                       |

รายละเอียดโครงการพัฒนา  
แผนพัฒนาท้องถิ่น ฉบับที่ 2 (พ.ศ.2566-2570) ทบพทครั้งที่ 1/2566  
องค์การบริหารส่วนตำบลเมืองฝ้าย

- ก. ยุทธศาสตร์ชาติ 20 ปี ยุทธศาสตร์ที่ 2 ด้านการสร้างความสามารถในการแข่งขัน
- ข. แผนพัฒนาเศรษฐกิจและสังคมแห่งชาติ ฉบับที่ 13 หมายความว่า 5 ไทยเป็นประตูการค้าการลงทุนและยุทธศาสตร์ทางโลจิสติกส์ที่สำคัญของภูมิภาค
- ค. Sustainable Development Goals : SDGs เป้าหมายที่ 9 อุตสาหกรรม นวัตกรรม โครงสร้างพื้นฐาน
- ง. ยุทธศาสตร์จังหวัด ยุทธศาสตร์ที่ 1 ด้านเศรษฐกิจ
- จ. ยุทธศาสตร์การพัฒนาขององค์กรปกครองส่วนท้องถิ่นในเขตจังหวัด ยุทธศาสตร์ที่ 1 เมืองน่าอยู่และคุณภาพชีวิตที่ดี
1. ยุทธศาสตร์ที่ 1 ด้านโครงสร้างพื้นฐาน
    - 1.1 กลยุทธ์ ก่อสร้าง ปรับปรุง ซ่อมแซม บำรุงรักษาถนน ท่อระบายน้ำ ขุดลอกคลอง สะพาน และโครงสร้างพื้นฐานที่จำเป็น
    - (2) แผนงาน อุตสาหกรรมและการโยธา

| ที่ | โครงการ  | วัตถุประสงค์                       | เป้าหมาย<br>ผลผลิตของ<br>โครงการ   | งบประมาณ      |               |               |               |               | ตัวชี้วัด<br>(KPI)  | ผลที่คาดว่าจะ<br>ได้รับ                          | หน่วยงาน<br>รับผิดชอบ<br>หลัก |
|-----|--|------------------------------------|--|---------------|---------------|---------------|---------------|---------------|---|--|-------------------------------|
|     |  |                                    |  | 2566<br>(บาท) | 2567<br>(บาท) | 2568<br>(บาท) | 2569<br>(บาท) | 2570<br>(บาท) |   |  |                               |
| 14  | ก่อสร้างถนนดินพร้อม<br>ลงหินคลุก สายตาวิ<br>บ้านประชาสามัคคี<br>หมู่ที่ 8                    | เพื่อใช้ขนส่งสินค้า<br>ทางการเกษตร | ถนนดินกว้าง 4 ม. ยาว<br>300 ม. สูง 1 ม.<br>ลงหินคลุกกว้าง 4 ม. ยาว<br>300 ม. หนา 0.07 ม. | -             | -             | 140,000       | -             | -             | การขนส่งสินค้า<br>ทางการเกษตร<br>มีความสะดวก<br>เพิ่มขึ้น | ประชาชน<br>ได้รับความ<br>สะดวกขึ้น<br>และปลอดภัย | กองช่าง                       |
| 15  | ก่อสร้างถนนดินพร้อม<br>ลงหินคลุกสายหนอง<br>จะโป่งเชื่อมซอยโนนงิ้ว<br>หมู่ที่ 9 บ้านปราสาททอง | เพื่อใช้ขนส่งสินค้า<br>ทางการเกษตร | ถนนดินกว้าง 4 ม. ยาว<br>600 ม. สูง 1 ม.<br>ลงหินคลุกกว้าง 4 ม. ยาว<br>600 ม. หนา 0.07 ม. | -             | -             | -             | 281,000       | -             | การขนส่งสินค้า<br>ทางการเกษตร<br>มีความสะดวก<br>เพิ่มขึ้น | ประชาชน<br>ได้รับความ<br>สะดวกขึ้น<br>และปลอดภัย | กองช่าง                       |



รายละเอียดโครงการพัฒนา  
แผนพัฒนาท้องถิ่น ฉบับที่ 2 (พ.ศ.2566-2570) ทบพวครั้งที่ 1/2566  
องค์การบริหารส่วนตำบลเมืองฝ้าย

- ก. ยุทธศาสตร์ชาติ 20 ปี ยุทธศาสตร์ที่ 2 ด้านการสร้างความสามารถในการแข่งขัน
- ข. แผนพัฒนาเศรษฐกิจและสังคมแห่งชาติ ฉบับที่ 13 หมวดที่ 5 ไทยเป็นประตูการค้าการลงทุนและยุทธศาสตร์ทางโลจิสติกส์ที่สำคัญของภูมิภาค
- ค. Sustainable Development Goals : SDGs เป้าหมายที่ 9 อุตสาหกรรม นวัตกรรม โครงสร้างพื้นฐาน
- ง. ยุทธศาสตร์จังหวัด ยุทธศาสตร์ที่ 1 ด้านเศรษฐกิจ
- จ. ยุทธศาสตร์การพัฒนาขององค์กรปกครองส่วนท้องถิ่นในเขตจังหวัด ยุทธศาสตร์ที่ 1 เมืองน่าอยู่และคุณภาพชีวิตที่ดี
1. ยุทธศาสตร์ที่ 1 ด้านโครงสร้างพื้นฐาน
    - 1.1 กลยุทธ์ ก่อสร้าง ปรับปรุง ซ่อมแซม บำรุงรักษาถนน ท่อระบายน้ำ ขุดลอกคลอง สะพาน และโครงสร้างพื้นฐานที่จำเป็น
    - (2) แผนงาน อุตสาหกรรมและการโยธา

| ที่ | โครงการ  | วัตถุประสงค์                       | เป้าหมาย<br>ผลผลิตของ<br>โครงการ  | งบประมาณ      |               |               |               |               | ตัวชี้วัด<br>(KPI)  | ผลที่คาดว่าจะ<br>ได้รับ                          | หน่วยงาน<br>รับผิดชอบ<br>หลัก |
|-----|--|------------------------------------|---|---------------|---------------|---------------|---------------|---------------|---|--|-------------------------------|
|     |  |                                    |   | 2566<br>(บาท) | 2567<br>(บาท) | 2568<br>(บาท) | 2569<br>(บาท) | 2570<br>(บาท) |   |  |                               |
| 16  | ก่อสร้างถนนดินพร้อม<br>ลงหินคลุกขอยโนนงิ้ว<br>ช่วงนางบุญยืน<br>ปะทะวัง บ้านปราสาท<br>ท้องหมู่ที่ 9 | เพื่อใช้ขนส่งสินค้า<br>ทางการเกษตร | ถนนดินกว้าง 4 ม. ยาว<br>500 ม. สูง 1 ม.<br>ลงหินคลุกกว้าง 4 ม. ยาว<br>500 ม. หนา 0.07 ม.            | -             | -             | 234,000       | -             | -             | การขนส่งสินค้า<br>ทางการเกษตร<br>มีความสะดวก<br>เพิ่มขึ้น | ประชาชน<br>ได้รับความ<br>สะดวกขึ้น<br>และปลอดภัย | กองช่าง                       |
| 17  | ก่อสร้างถนนดินพร้อม<br>ลงหินคลุกสายคูตาราง-<br>หัวน้ำลึกหมู่ที่ 10<br>บ้านคูเมือง                  | เพื่อใช้ขนส่งสินค้า<br>ทางการเกษตร | ถนนดินกว้าง 5 ม. ยาว<br>180 ม. สูง 1 ม.วางท่อ 2 จุด<br>ลงหินคลุกกว้าง 5 ม.ยาว<br>180 ม. หนา 0.07 ม. | -             | 120,000       | -             | -             | -             | การขนส่งสินค้า<br>ทางการเกษตร<br>มีความสะดวก<br>เพิ่มขึ้น | ประชาชน<br>ได้รับความ<br>สะดวกขึ้น<br>และปลอดภัย | กองช่าง                       |

รายละเอียดโครงการพัฒนา  
แผนพัฒนาท้องถิ่น ฉบับที่ 2 (พ.ศ.2566-2570) ทบพทครั้งที่ 1/2566  
องค์การบริหารส่วนตำบลเมืองฝ้าย

- ก. ยุทธศาสตร์ชาติ 20 ปี ยุทธศาสตร์ที่ 2 ด้านการสร้างความสามารถในการแข่งขัน
- ข. แผนพัฒนาเศรษฐกิจและสังคมแห่งชาติ ฉบับที่ 13 หมวดที่ 5 ไทยเป็นประตูการค้าการลงทุนและยุทธศาสตร์ทางโลจิสติกส์ที่สำคัญของภูมิภาค
- ค. Sustainable Development Goals : SDGs เป้าหมายที่ 9 อุตสาหกรรม นวัตกรรม โครงสร้างพื้นฐาน
- ง. ยุทธศาสตร์จังหวัด ยุทธศาสตร์ที่ 1 ด้านเศรษฐกิจ
- จ. ยุทธศาสตร์การพัฒนาขององค์กรปกครองส่วนท้องถิ่นในเขตจังหวัด ยุทธศาสตร์ที่ 1 เมืองน่าอยู่และคุณภาพชีวิตที่ดี
1. ยุทธศาสตร์ที่ 1 ด้านโครงสร้างพื้นฐาน
    - 1.1 กลยุทธ์ ก่อสร้าง ปรับปรุง ซ่อมแซม บำรุงรักษาถนน ท่อระบายน้ำ ขุดลอกคลอง สะพาน และโครงสร้างพื้นฐานที่จำเป็น
    - (2) แผนงาน อุตสาหกรรมและการโยธา

| ที่ | โครงการ  | วัตถุประสงค์                       | เป้าหมาย<br>ผลผลิตของ<br>โครงการ  | งบประมาณ      |               |               |               |               | ตัวชี้วัด<br>(KPI)  | ผลที่คาดว่าจะ<br>ได้รับ                          | หน่วยงาน<br>รับผิดชอบ<br>หลัก |
|-----|--|------------------------------------|---|---------------|---------------|---------------|---------------|---------------|---|--|-------------------------------|
|     |  |                                    |   | 2566<br>(บาท) | 2567<br>(บาท) | 2568<br>(บาท) | 2569<br>(บาท) | 2570<br>(บาท) |   |  |                               |
| 18  | ก่อสร้างถนนดินพร้อม<br>ลงหินคลุกและวางท่อ<br>ระบายน้ำซอยบ้านศาลสุข<br>บ้านคูเมือง หมู่ที่ 10 | เพื่อใช้ขนส่งสินค้า<br>ทางการเกษตร | ช่วงที่ 1 ถนนกว้าง 4 เมตร<br>ยาว 300 เมตร วางท่อขนาด<br>ศก. 0.60 เมตร จำนวน 1<br>จุดช่วงที่ 2 ถนนกว้าง 4 เมตร<br>ยาว 170 เมตร วางท่อ<br>ขนาด ศก. 0.60 เมตร<br>จำนวน 1 จุด | -             | 230,000       | -             | -             | -             | การขนส่งสินค้า<br>ทางการเกษตร<br>มีความสะดวก<br>เพิ่มขึ้น | ประชาชนได้รับ<br>ความสะดวกขึ้น<br>และปลอดภัย     | กองช่าง                       |
| 19  | ก่อสร้างถนนดินพร้อม<br>ลงหินคลุกสายนายนาย<br>เสกสรรค์ หมู่ที่ 11<br>บ้านปราสาทอำวนย          | เพื่อใช้ขนส่งสินค้า<br>ทางการเกษตร | ถนนดินกว้าง 4 ม. ยาว<br>700 ม. สูง 1 ม.<br>ลงหินคลุกกว้าง 4 ม. ยาว<br>700 ม. หนา 0.07 ม.  | -             | -             | 250,000       | 150,000       | -             | การขนส่งสินค้า<br>ทางการเกษตร<br>มีความสะดวก<br>เพิ่มขึ้น | ประชาชน<br>ได้รับความ<br>สะดวกขึ้น<br>และปลอดภัย | กองช่าง                       |

รายละเอียดโครงการพัฒนา  
แผนพัฒนาท้องถิ่น ฉบับที่ 2 (พ.ศ.2566-2570) ทบพทครั้งที่ 1/2566  
องค์การบริหารส่วนตำบลเมืองฝ้าย

- ก. ยุทธศาสตร์ชาติ 20 ปี ยุทธศาสตร์ที่ 2 ด้านการสร้างความสามารถในการแข่งขัน
- ข. แผนพัฒนาเศรษฐกิจและสังคมแห่งชาติ ฉบับที่ 13 หมายความว่า 5 ไทยเป็นประตูการค้าการลงทุนและยุทธศาสตร์ทางโลจิสติกส์ที่สำคัญของภูมิภาค
- ค. Sustainable Development Goals : SDGs เป้าหมายที่ 9 อุตสาหกรรม นวัตกรรม โครงสร้างพื้นฐาน
- ง. ยุทธศาสตร์จังหวัด ยุทธศาสตร์ที่ 1 ด้านเศรษฐกิจ
- จ. ยุทธศาสตร์การพัฒนาขององค์การปกครองส่วนท้องถิ่นในเขตจังหวัด ยุทธศาสตร์ที่ 1 เมืองน่าอยู่และคุณภาพชีวิตที่ดี
1. ยุทธศาสตร์ที่ 1 ด้านโครงสร้างพื้นฐาน
    - 1.1 กลยุทธ์ ก่อสร้าง ปรับปรุง ซ่อมแซม บำรุงรักษาถนน ท่อระบายน้ำ ขุดลอกคลอง สะพาน และโครงสร้างพื้นฐานที่จำเป็น
    - (2) แผนงาน อุตสาหกรรมและการโยธา

| ที่ | โครงการ   | วัตถุประสงค์                       | เป้าหมาย<br>ผลผลิตของ<br>โครงการ  | งบประมาณ      |               |               |               |               | ตัวชี้วัด<br>(KPI)  | ผลที่คาดว่าจะ<br>ได้รับ                          | หน่วยงาน<br>รับผิดชอบ<br>หลัก |
|-----|---|------------------------------------|---|---------------|---------------|---------------|---------------|---------------|---|--|-------------------------------|
|     |   |                                    |   | 2566<br>(บาท) | 2567<br>(บาท) | 2568<br>(บาท) | 2569<br>(บาท) | 2570<br>(บาท) |   |  |                               |
| 20  | ก่อสร้างถนนดิน<br>พร้อมลงหินคลุกถนนสาย<br>นายแถว-หนองเสือปลา<br>บ้านปราสาทอำเภอย<br>หมูที่ 11       | เพื่อใช้ขนส่งสินค้า<br>ทางการเกษตร | ถนนดินกว้าง 5 ม. ยาว<br>1,500 ม. สูง 1 ม.<br>ลงหินคลุกกว้าง 5 ม.<br>ยาว 1,500 ม. หนา<br>0.07 ม. | 150,000       | -             | 300,000       | -             | -             | การขนส่งสินค้า<br>ทางการเกษตร<br>มีความสะดวก<br>เพิ่มขึ้น | ประชาชน<br>ได้รับความ<br>สะดวกขึ้น<br>และปลอดภัย | กองช่าง                       |
| 21  | ก่อสร้างถนนดิน<br>พร้อมลงหินคลุก<br>ถนนสายศรีวิชัย-<br>หนองเสือปลา<br>บ้านปราสาทอำเภอย<br>หมูที่ 11 | เพื่อใช้ขนส่งสินค้า<br>ทางการเกษตร | ถนนดินกว้าง 5 ม. ยาว<br>2,000 ม. สูง 1 ม.<br>ลงหินคลุกกว้าง 5 ม.<br>ยาว 2,000 ม. หนา<br>0.07 ม. | 220,000       | -             | -             | 200,000       | -             | การขนส่งสินค้า<br>ทางการเกษตร<br>มีความสะดวก<br>เพิ่มขึ้น | ประชาชน<br>ได้รับความ<br>สะดวกขึ้นและ<br>ปลอดภัย | กองช่าง                       |

รายละเอียดโครงการพัฒนา  
แผนพัฒนาท้องถิ่น ฉบับที่ 2 (พ.ศ.2566-2570) ทบพวนครั้งที่ 1/2566  
องค์การบริหารส่วนตำบลเมืองฝ้าย

- ก. ยุทธศาสตร์ชาติ 20 ปี ยุทธศาสตร์ที่ 2 ด้านการสร้างความสามารถในการแข่งขัน
- ข. แผนพัฒนาเศรษฐกิจและสังคมแห่งชาติ ฉบับที่ 13 หมายความว่า 5 ไทยเป็นประตูการค้าการลงทุนและยุทธศาสตร์ทางโลจิสติกส์ที่สำคัญของภูมิภาค
- ค. Sustainable Development Goals : SDGs เป้าหมายที่ 9 อุตสาหกรรม นวัตกรรม โครงสร้างพื้นฐาน
- ง. ยุทธศาสตร์จังหวัด ยุทธศาสตร์ที่ 1 ด้านเศรษฐกิจ
- จ. ยุทธศาสตร์การพัฒนาขององค์กรปกครองส่วนท้องถิ่นในเขตจังหวัด ยุทธศาสตร์ที่ 1 เมืองน่าอยู่และคุณภาพชีวิตที่ดี
1. ยุทธศาสตร์ที่ 1 ด้านโครงสร้างพื้นฐาน
    - 1.1 กลยุทธ์ ก่อสร้าง ปรับปรุง ซ่อมแซม บำรุงรักษาถนน ท่อระบายน้ำ ขุดลอกคลอง สะพาน และโครงสร้างพื้นฐานที่จำเป็น
    - (2) แผนงาน อุตสาหกรรมและการโยธา

| ที่ | โครงการ  | วัตถุประสงค์                       | เป้าหมาย<br>ผลผลิตของ<br>โครงการ  | งบประมาณ      |               |               |               |               | ตัวชี้วัด<br>(KPI)  | ผลที่คาดว่าจะ<br>ได้รับ                      | หน่วยงาน<br>รับผิดชอบ<br>หลัก |
|-----|--|------------------------------------|---|---------------|---------------|---------------|---------------|---------------|---|--|-------------------------------|
|     |  |                                    |   | 2566<br>(บาท) | 2567<br>(บาท) | 2568<br>(บาท) | 2569<br>(บาท) | 2570<br>(บาท) |   |  |                               |
| 22  | ก่อสร้างถนนดิน<br>พร้อมลงหินคลุก<br>สายนายคำสิงห์<br>บ้านโปงตึกพัฒนา<br>หมู่ที่ 12 | เพื่อใช้ขนส่งสินค้า<br>ทางการเกษตร | ถนนดินกว้าง 3 ม. ยาว<br>1,000 ม. สูง 1 ม.<br>ลงหินคลุกกว้าง 3 ม.<br>ยาว 1,000 ม.<br>หนา 0.07 ม. | -             | -             | 352,000       | -             | -             | การขนส่งสินค้า<br>ทางการเกษตร<br>มีความสะดวก<br>เพิ่มขึ้น | ประชาชนได้รับ<br>ความสะดวกขึ้น<br>และปลอดภัย | กองช่าง                       |
| 23  | ก่อสร้างถนนดิน<br>พร้อมลงหินคลุก<br>ซอยบ้านนายยง<br>บ้านโปงตึกพัฒนา<br>หมู่ที่ 12  | เพื่อใช้ขนส่งสินค้า<br>ทางการเกษตร | ถนนดินกว้าง 3 ม. ยาว<br>300 ม. สูง 1 ม.<br>ลงหินคลุกกว้าง 3 ม.<br>ยาว 300 ม.<br>หนา 0.07 ม.     | -             | 105,000       | -             | -             | -             | การขนส่งสินค้า<br>ทางการเกษตร<br>มีความสะดวก<br>เพิ่มขึ้น | ประชาชนได้รับ<br>ความสะดวกขึ้น<br>และปลอดภัย | กองช่าง                       |

รายละเอียดโครงการพัฒนา  
แผนพัฒนาท้องถิ่น ฉบับที่ 2 (พ.ศ.2566-2570) ทบพวครั้งที่ 1/2566  
องค์การบริหารส่วนตำบลเมืองฝ้าย

- ก. ยุทธศาสตร์ชาติ 20 ปี ยุทธศาสตร์ที่ 2 ด้านการสร้างความสามารถในการแข่งขัน
- ข. แผนพัฒนาเศรษฐกิจและสังคมแห่งชาติ ฉบับที่ 13 หมายความว่า 5 ไทยเป็นประตูการค้าการลงทุนและยุทธศาสตร์ทางโลจิสติกส์ที่สำคัญของภูมิภาค
- ค. Sustainable Development Goals : SDGs เป้าหมายที่ 9 อุตสาหกรรม นวัตกรรม โครงสร้างพื้นฐาน
- ง. ยุทธศาสตร์จังหวัด ยุทธศาสตร์ที่ 1 ด้านเศรษฐกิจ
- จ. ยุทธศาสตร์การพัฒนาขององค์กรปกครองส่วนท้องถิ่นในเขตจังหวัด ยุทธศาสตร์ที่ 1 เมืองน่าอยู่และคุณภาพชีวิตที่ดี
1. ยุทธศาสตร์ที่ 1 ด้านโครงสร้างพื้นฐาน
    - 1.1 กลยุทธ์ ก่อสร้าง ปรับปรุง ซ่อมแซม บำรุงรักษาถนน ท่อระบายน้ำ ขุดลอกคลอง สะพาน และโครงสร้างพื้นฐานที่จำเป็น
    - (2) แผนงาน อุตสาหกรรมและการโยธา

| ที่ | โครงการ   | วัตถุประสงค์                       | เป้าหมาย<br>ผลผลิตของ<br>โครงการ   | งบประมาณ      |               |               |               |               | ตัวชี้วัด<br>(KPI)  | ผลที่คาดว่าจะ<br>ได้รับ                      | หน่วยงาน<br>รับผิดชอบ<br>หลัก |
|-----|---|------------------------------------|--|---------------|---------------|---------------|---------------|---------------|---|--|-------------------------------|
|     |   |                                    |  | 2566<br>(บาท) | 2567<br>(บาท) | 2568<br>(บาท) | 2569<br>(บาท) | 2570<br>(บาท) |   |  |                               |
| 24  | ก่อสร้างถนนดิน<br>พร้อมลงหินคลุก<br>สายหนองม่วง<br>บ้านโป่งตึกพัฒนา<br>หมู่ที่ 12 | เพื่อใช้ขนส่งสินค้า<br>ทางการเกษตร | ถนนดินกว้าง 4 เมตร<br>ยาว 1,000 เมตร<br>หนาเฉลี่ย 0.55 เมตร<br>หินคลุก กว้าง 3 เมตร<br>ยาว 1,000 เมตร<br>หนาเฉลี่ย 0.07 เมตร | 185,000       | -             | 150,000       | -             | -             | การขนส่งสินค้า<br>ทางการเกษตร<br>มีความสะดวก<br>เพิ่มขึ้น | ประชาชนได้รับ<br>ความสะดวกขึ้น<br>และปลอดภัย | กองช่าง                       |

รายละเอียดโครงการพัฒนา  
แผนพัฒนาท้องถิ่น ฉบับที่ 2 (พ.ศ.2566-2570) ทบพวนครั้งที่ 1/2566  
องค์การบริหารส่วนตำบลเมืองฝ้าย

- ก. ยุทธศาสตร์ชาติ 20 ปี ยุทธศาสตร์ที่ 2 ด้านการสร้างความสามารถในการแข่งขัน
- ข. แผนพัฒนาเศรษฐกิจและสังคมแห่งชาติ ฉบับที่ 13 หมายความว่า 5 ไทยเป็นประตูการค้าการลงทุนและยุทธศาสตร์ทางโลจิสติกส์ที่สำคัญของภูมิภาค
- ค. Sustainable Development Goals : SDGs เป้าหมายที่ 9 อุตสาหกรรม นวัตกรรม โครงสร้างพื้นฐาน
- ง. ยุทธศาสตร์จังหวัด ยุทธศาสตร์ที่ 1 ด้านเศรษฐกิจ
- จ. ยุทธศาสตร์การพัฒนาขององค์การบริหารส่วนท้องถิ่นในเขตจังหวัด ยุทธศาสตร์ที่ 1 เมืองน่าอยู่และคุณภาพชีวิตที่ดี
1. ยุทธศาสตร์ที่ 1 ด้านโครงสร้างพื้นฐาน
    - 1.1 กลยุทธ์ ก่อสร้าง ปรับปรุง ซ่อมแซม บำรุงรักษาถนน ท่อระบายน้ำ ขุดลอกคลอง สะพาน และโครงสร้างพื้นฐานที่จำเป็น
    - (2) แผนงาน อุตสาหกรรมและการโยธา

| ที่ | โครงการ   | วัตถุประสงค์                       | เป้าหมาย<br>ผลผลิตของ<br>โครงการ  | งบประมาณ      |               |               |               |               | ตัวชี้วัด<br>(KPI)  | ผลที่คาดว่าจะ<br>ได้รับ                          | หน่วยงาน<br>รับผิดชอบ<br>หลัก |
|-----|---|------------------------------------|---|---------------|---------------|---------------|---------------|---------------|---|--|-------------------------------|
|     |   |                                    |   | 2566<br>(บาท) | 2567<br>(บาท) | 2568<br>(บาท) | 2569<br>(บาท) | 2570<br>(บาท) |   |  |                               |
| 25  | ปรับปรุงถนนลงหินคลุก<br>ลงหินคลุกซอยปู้หงส์<br>บ้านฝ้าย หมู่ที่ 1 | เพื่อใช้ขนส่งสินค้า<br>ทางการเกษตร | ถนนกว้าง 3.5 เมตร<br>ยาว 300 เมตร หนา<br>0.07 เมตร วางท่อ จำนวน<br>7 ท่อน ขนาด ศก.<br>0.60 เมตร | -             | 70,000        | -             | -             | -             | การขนส่งสินค้า<br>ทางการเกษตร<br>มีความสะดวก<br>เพิ่มขึ้น | ประชาชน<br>ได้รับความ<br>สะดวกขึ้นและ<br>ปลอดภัย | กองช่าง                       |
| 26  | ปรับปรุงถนนลงหินคลุก<br>ซอยนาตาอ่อน<br>บ้านฝ้าย หมู่ที่ 1         | เพื่อใช้ขนส่งสินค้า<br>ทางการเกษตร | ถนนกว้าง<br>3 เมตร ยาว 150 เมตร<br>หนา 0.07 เมตร  | -             | -             | 24,000        | -             | -             | การขนส่งสินค้า<br>ทางการเกษตร<br>มีความสะดวก<br>เพิ่มขึ้น | ประชาชน<br>ได้รับความ<br>สะดวกขึ้นและ<br>ปลอดภัย | กองช่าง                       |

รายละเอียดโครงการพัฒนา  
แผนพัฒนาท้องถิ่น ฉบับที่ 2 (พ.ศ.2566-2570) ทบพวครั้งที่ 1/2566  
องค์การบริหารส่วนตำบลเมืองฝ้าย

- ก. ยุทธศาสตร์ชาติ 20 ปี ยุทธศาสตร์ที่ 2 ด้านการสร้างความสามารถในการแข่งขัน
- ข. แผนพัฒนาเศรษฐกิจและสังคมแห่งชาติ ฉบับที่ 13 หมายเหตุที่ 5 ไทยเป็นประตูการค้าการลงทุนและยุทธศาสตร์ทางโลจิสติกส์ที่สำคัญของภูมิภาค
- ค. Sustainable Development Goals : SDGs เป้าหมายที่ 9 อุตสาหกรรม นวัตกรรม โครงสร้างพื้นฐาน
- ง. ยุทธศาสตร์จังหวัด ยุทธศาสตร์ที่ 1 ด้านเศรษฐกิจ
- จ. ยุทธศาสตร์การพัฒนาขององค์กรปกครองส่วนท้องถิ่นในเขตจังหวัด ยุทธศาสตร์ที่ 1 เมืองน่าอยู่และคุณภาพชีวิตที่ดี
1. ยุทธศาสตร์ที่ 1 ด้านโครงสร้างพื้นฐาน
    - 1.1 กลยุทธ์ ก่อสร้าง ปรับปรุง ซ่อมแซม บำรุงรักษาถนน ท่อระบายน้ำ ขุดลอกคลอง สะพาน และโครงสร้างพื้นฐานที่จำเป็น
    - (2) แผนงาน อุตสาหกรรมและการโยธา

| ที่ | โครงการ   | วัตถุประสงค์                       | เป้าหมาย<br>ผลผลิตของ<br>โครงการ                        | งบประมาณ      |               |               |               |               | ตัวชี้วัด<br>(KPI)  | ผลที่คาดว่าจะ<br>ได้รับ                          | หน่วยงาน<br>รับผิดชอบ<br>หลัก |
|-----|---|------------------------------------|---|---------------|---------------|---------------|---------------|---------------|---|--|-------------------------------|
|     |   |                                    |   | 2566<br>(บาท) | 2567<br>(บาท) | 2568<br>(บาท) | 2569<br>(บาท) | 2570<br>(บาท) |   |  |                               |
| 27  | ปรับปรุงถนนลงหินคลุก<br>ซอยข้างคูตาปู บ้านฝ้าย<br>หมู่ที่ 1 | เพื่อใช้ขนส่งสินค้า<br>ทางการเกษตร | ถนน กว้าง 4 เมตร<br>ยาว 300 เมตร<br>หนา 0.07 เมตร       | -             | 65,000        | -             | -             | -             | การขนส่งสินค้า<br>ทางการเกษตร<br>มีความสะดวก<br>เพิ่มขึ้น | ประชาชน<br>ได้รับความ<br>สะดวกขึ้นและ<br>ปลอดภัย | กองช่าง                       |
| 28  | ปรับปรุงถนนลงหินคลุก<br>สายลำห้วยลึก<br>บ้านฝ้าย หมู่ที่ 1  | เพื่อใช้ขนส่งสินค้า<br>ทางการเกษตร | ถนน กว้าง 3 เมตร<br>ยาว 600 เมตร<br>หนาเฉลี่ย 0.07 เมตร | 97,000        | -             | -             | -             | -             | การขนส่งสินค้า<br>ทางการเกษตร<br>มีความสะดวก<br>เพิ่มขึ้น | ประชาชนได้รับ<br>ความสะดวกขึ้น<br>และปลอดภัย     | กองช่าง                       |

รายละเอียดโครงการพัฒนา  
แผนพัฒนาท้องถิ่น ฉบับที่ 2 (พ.ศ.2566-2570) ทบพวครั้งที่ 1/2566  
องค์การบริหารส่วนตำบลเมืองฝ้าย

- ก. ยุทธศาสตร์ชาติ 20 ปี ยุทธศาสตร์ที่ 2 ด้านการสร้างความสามารถในการแข่งขัน
- ข. แผนพัฒนาเศรษฐกิจและสังคมแห่งชาติ ฉบับที่ 13 หมายความว่า 5 ไทยเป็นประตูการค้าการลงทุนและยุทธศาสตร์ทางโลจิสติกส์ที่สำคัญของภูมิภาค
- ค. Sustainable Development Goals : SDGs เป้าหมายที่ 9 อุตสาหกรรม นวัตกรรม โครงสร้างพื้นฐาน
- ง. ยุทธศาสตร์จังหวัด ยุทธศาสตร์ที่ 1 ด้านเศรษฐกิจ
- จ. ยุทธศาสตร์การพัฒนาขององค์การปกครองส่วนท้องถิ่นในเขตจังหวัด ยุทธศาสตร์ที่ 1 เมืองน่าอยู่และคุณภาพชีวิตที่ดี
1. ยุทธศาสตร์ที่ 1 ด้านโครงสร้างพื้นฐาน
    - 1.1 กลยุทธ์ ก่อสร้าง ปรับปรุง ซ่อมแซม บำรุงรักษาถนน ท่อระบายน้ำ ขุดลอกคลอง สะพาน และโครงสร้างพื้นฐานที่จำเป็น
    - (2) แผนงาน อุตสาหกรรมและการโยธา

| ที่ | โครงการ   | วัตถุประสงค์                       | เป้าหมาย<br>ผลผลิตของ<br>โครงการ                  | งบประมาณ      |               |               |               |               | ตัวชี้วัด<br>(KPI)  | ผลที่คาดว่าจะ<br>ได้รับ                      | หน่วยงาน<br>รับผิดชอบ<br>หลัก |
|-----|---|------------------------------------|---|---------------|---------------|---------------|---------------|---------------|---|--|-------------------------------|
|     |   |                                    |   | 2566<br>(บาท) | 2567<br>(บาท) | 2568<br>(บาท) | 2569<br>(บาท) | 2570<br>(บาท) |   |  |                               |
| 29  | ปรับปรุงถนนลงหินคลุก<br>สายคลองอีสานเขียว<br>บ้านหนองเต็ง หมู่ที่ 2 | เพื่อใช้ขนส่งสินค้า<br>ทางการเกษตร | ถนน กว้าง 3 เมตร<br>ยาว 900 เมตร<br>หนา 0.07 เมตร | -             | -             | 170,000       | -             | -             | การขนส่งสินค้า<br>ทางการเกษตร<br>มีความสะดวก<br>เพิ่มขึ้น | ประชาชนได้รับ<br>ความสะดวกขึ้น<br>และปลอดภัย | กองช่าง                       |



รายละเอียดโครงการพัฒนา  
แผนพัฒนาท้องถิ่น ฉบับที่ 2 (พ.ศ.2566-2570) ทบพวครั้งที่ 1/2566  
องค์การบริหารส่วนตำบลเมืองฝ้าย

- ก. ยุทธศาสตร์ชาติ 20 ปี ยุทธศาสตร์ที่ 2 ด้านการสร้างความสามารถในการแข่งขัน
- ข. แผนพัฒนาเศรษฐกิจและสังคมแห่งชาติ ฉบับที่ 13 หมายความว่า 5 ไทยเป็นประตูการค้าการลงทุนและยุทธศาสตร์ทางโลจิสติกส์ที่สำคัญของภูมิภาค
- ค. Sustainable Development Goals : SDGs เป้าหมายที่ 9 อุตสาหกรรม นวัตกรรม โครงสร้างพื้นฐาน
- ง. ยุทธศาสตร์จังหวัด ยุทธศาสตร์ที่ 1 ด้านเศรษฐกิจ
- จ. ยุทธศาสตร์การพัฒนาขององค์กรปกครองส่วนท้องถิ่นในเขตจังหวัด ยุทธศาสตร์ที่ 1 เมืองน่าอยู่และคุณภาพชีวิตที่ดี
1. ยุทธศาสตร์ที่ 1 ด้านโครงสร้างพื้นฐาน
    - 1.1 กลยุทธ์ ก่อสร้าง ปรับปรุง ซ่อมแซม บำรุงรักษาถนน ท่อระบายน้ำ ขุดลอกคลอง สะพาน และโครงสร้างพื้นฐานที่จำเป็น
    - (2) แผนงาน อุตสาหกรรมและการโยธา

| ที่ | โครงการ   | วัตถุประสงค์                       | เป้าหมาย<br>ผลผลิตของ<br>โครงการ                        | งบประมาณ      |               |               |               |               | ตัวชี้วัด<br>(KPI)  | ผลที่คาดว่าจะ<br>ได้รับ                          | หน่วยงาน<br>รับผิดชอบ<br>หลัก |
|-----|---|------------------------------------|---|---------------|---------------|---------------|---------------|---------------|---|--|-------------------------------|
|     |   |                                    |   | 2566<br>(บาท) | 2567<br>(บาท) | 2568<br>(บาท) | 2569<br>(บาท) | 2570<br>(บาท) |   |  |                               |
| 30  | ปรับปรุงถนนลง<br>หินคลุกสายคลองหนอง<br>จาโปร่งบ้านหนองเต็ง<br>หมู่ที่ 2 | เพื่อใช้ขนส่งสินค้า<br>ทางการเกษตร | ถนน กว้าง 3 เมตร<br>ยาว 600 เมตร<br>หนาเฉลี่ย 0.07 เมตร | -             | -             | 120,000       | -             | -             | การขนส่งสินค้า<br>ทางการเกษตร<br>มีความสะดวก<br>เพิ่มขึ้น | ประชาชน<br>ได้รับความ<br>สะดวกขึ้น<br>และปลอดภัย | กองช่าง                       |
| 31  | ปรับปรุงถนนลง<br>หินคลุกสายยายมี<br>บ้านหนองตะคร้อ<br>หมู่ที่ 3         | เพื่อใช้ขนส่งสินค้า<br>ทางการเกษตร | ถนน กว้าง 4 เมตร<br>ยาว 650 เมตร<br>หนาเฉลี่ย 0.07 เมตร | -             | 162,500       | -             | -             | -             | การขนส่งสินค้า<br>ทางการเกษตร<br>มีความสะดวก<br>เพิ่มขึ้น | ประชาชน<br>ได้รับความ<br>สะดวกขึ้น<br>และปลอดภัย | กองช่าง                       |

รายละเอียดโครงการพัฒนา  
แผนพัฒนาท้องถิ่น ฉบับที่ 2 (พ.ศ.2566-2570) ทบพวครั้งที่ 1/2566  
องค์การบริหารส่วนตำบลเมืองฝ้าย

- ก. ยุทธศาสตร์ชาติ 20 ปี ยุทธศาสตร์ที่ 2 ด้านการสร้างความสามารถในการแข่งขัน
- ข. แผนพัฒนาเศรษฐกิจและสังคมแห่งชาติ ฉบับที่ 13 หมายความว่า 5 ไทยเป็นประตูการค้าการลงทุนและยุทธศาสตร์ทางโลจิสติกส์ที่สำคัญของภูมิภาค
- ค. Sustainable Development Goals : SDGs เป้าหมายที่ 9 อุตสาหกรรม นวัตกรรม โครงสร้างพื้นฐาน
- ง. ยุทธศาสตร์จังหวัด ยุทธศาสตร์ที่ 1 ด้านเศรษฐกิจ
- จ. ยุทธศาสตร์การพัฒนาขององค์กรปกครองส่วนท้องถิ่นในเขตจังหวัด ยุทธศาสตร์ที่ 1 เมืองน่าอยู่และคุณภาพชีวิตที่ดี
1. ยุทธศาสตร์ที่ 1 ด้านโครงสร้างพื้นฐาน
    - 1.1 กลยุทธ์ ก่อสร้าง ปรับปรุง ซ่อมแซม บำรุงรักษาถนน ท่อระบายน้ำ ขุดลอกคลอง สะพาน และโครงสร้างพื้นฐานที่จำเป็น
    - (2) แผนงาน อุตสาหกรรมและการโยธา

| ที่ | โครงการ  | วัตถุประสงค์                       | เป้าหมาย<br>ผลผลิตของ<br>โครงการ  | งบประมาณ      |               |               |               |               | ตัวชี้วัด<br>(KPI)  | ผลที่คาดว่าจะ<br>ได้รับ                          | หน่วยงาน<br>รับผิดชอบ<br>หลัก |
|-----|--|------------------------------------|---|---------------|---------------|---------------|---------------|---------------|---|--|-------------------------------|
|     |  |                                    |   | 2566<br>(บาท) | 2567<br>(บาท) | 2568<br>(บาท) | 2569<br>(บาท) | 2570<br>(บาท) |   |  |                               |
| 32  | ปรับปรุงถนนลง<br>หिनคลูกสายป่าช้า<br>สาธารณะบ้านหนอง<br>ตะคร้อ หมู่ที่ 3 | เพื่อใช้ขนส่งสินค้า<br>ทางการเกษตร | 1. ถนนสายป่าช้าทิศตะวันตก กว้าง 3 ม. ยาว 470 ม. หนา 0.07 ม.<br>2. ถนนสายป่าช้าทิศตะวันออก กว้าง 4 ม. ยาว 805 ม. หนา 0.07 ม. | -             | -             | 94,000        | 202,000       | -             | การขนส่งสินค้า<br>ทางการเกษตร<br>มีความสะดวก<br>เพิ่มขึ้น | ประชาชน<br>ได้รับความ<br>สะดวกขึ้น<br>และปลอดภัย | กองช่าง                       |
| 33  | ปรับปรุงถนนลงหिनคลูก<br>สายหนองกระทะ<br>บ้านหนองตะคร้อ<br>หมู่ที่ 3      | เพื่อใช้ขนส่งสินค้า<br>ทางการเกษตร | ถนน กว้าง 4 เมตร<br>ยาว 1,000 เมตร<br>หนาเฉลี่ย 0.07 เมตร   | -             | 250,000       | -             | -             | -             | การขนส่งสินค้า<br>ทางการเกษตร<br>มีความสะดวก<br>เพิ่มขึ้น | ประชาชน<br>ได้รับความ<br>สะดวกขึ้น<br>และปลอดภัย | กองช่าง                       |

รายละเอียดโครงการพัฒนา  
แผนพัฒนาท้องถิ่น ฉบับที่ 2 (พ.ศ.2566-2570) ทบพวนครั้งที่ 1/2566  
องค์การบริหารส่วนตำบลเมืองฝ้าย

- ก. ยุทธศาสตร์ชาติ 20 ปี ยุทธศาสตร์ที่ 2 ด้านการสร้างความสามารถในการแข่งขัน
- ข. แผนพัฒนาเศรษฐกิจและสังคมแห่งชาติ ฉบับที่ 13 หมายความว่า 5 ไทยเป็นประตูการค้าการลงทุนและยุทธศาสตร์ทางโลจิสติกส์ที่สำคัญของภูมิภาค
- ค. Sustainable Development Goals : SDGs เป้าหมายที่ 9 อุตสาหกรรม นวัตกรรม โครงสร้างพื้นฐาน
- ง. ยุทธศาสตร์จังหวัด ยุทธศาสตร์ที่ 1 ด้านเศรษฐกิจ
- จ. ยุทธศาสตร์การพัฒนาขององค์การปกครองส่วนท้องถิ่นในเขตจังหวัด ยุทธศาสตร์ที่ 1 เมืองน่าอยู่และคุณภาพชีวิตที่ดี
1. ยุทธศาสตร์ที่ 1 ด้านโครงสร้างพื้นฐาน
    - 1.1 กลยุทธ์ ก่อสร้าง ปรับปรุง ซ่อมแซม บำรุงรักษาถนน ท่อระบายน้ำ ขุดลอกคลอง สะพาน และโครงสร้างพื้นฐานที่จำเป็น
    - (2) แผนงาน อุตสาหกรรมและการโยธา

| ที่ | โครงการ   | วัตถุประสงค์                       | เป้าหมาย<br>ผลผลิตของ<br>โครงการ                          | งบประมาณ      |               |               |               |               | ตัวชี้วัด<br>(KPI)  | ผลที่คาดว่าจะ<br>ได้รับ                          | หน่วยงาน<br>รับผิดชอบ<br>หลัก |
|-----|---|------------------------------------|---|---------------|---------------|---------------|---------------|---------------|---|--|-------------------------------|
|     |   |                                    |   | 2566<br>(บาท) | 2567<br>(บาท) | 2568<br>(บาท) | 2569<br>(บาท) | 2570<br>(บาท) |   |  |                               |
| 34  | ปรับปรุงถนนลงหิน<br>คลุกสายยายขู พร้อม<br>วางท่อ 2 จุด บ้าน<br>หนองตะคร้อ หมู่ที่ 3 | เพื่อใช้ขนส่งสินค้า<br>ทางการเกษตร | ถนน กว้าง 4 เมตร<br>ยาว 700 เมตร<br>หนาเฉลี่ย 0.07 เมตร   | 100,000       | -             | -             | -             | -             | การขนส่งสินค้า<br>ทางการเกษตร<br>มีความสะดวก<br>เพิ่มขึ้น | ประชาชน<br>ได้รับความ<br>สะดวกขึ้น<br>และปลอดภัย | กองช่าง                       |
| 35  | ปรับปรุงถนนลงหิน<br>คลุกสายหนองขวาง<br>หมู่ที่ 3 บ้านหนอง<br>ตะคร้อ                 | เพื่อใช้ขนส่งสินค้า<br>ทางการเกษตร | ถนน กว้าง 3 เมตร<br>ยาว 1,185 เมตร<br>หนาเฉลี่ย 0.07 เมตร | -             | 237,000       | -             | -             | -             | การขนส่งสินค้า<br>ทางการเกษตร<br>มีความสะดวก<br>เพิ่มขึ้น | ประชาชน<br>ได้รับความ<br>สะดวกขึ้น<br>และปลอดภัย | กองช่าง                       |

รายละเอียดโครงการพัฒนา  
แผนพัฒนาท้องถิ่น ฉบับที่ 2 (พ.ศ.2566-2570) ทบพทครั้งที่ 1/2566  
องค์การบริหารส่วนตำบลเมืองฝ้าย

- ก. ยุทธศาสตร์ชาติ 20 ปี ยุทธศาสตร์ที่ 2 ด้านการสร้างความสามารถในการแข่งขัน
- ข. แผนพัฒนาเศรษฐกิจและสังคมแห่งชาติ ฉบับที่ 13 หมายความว่า 5 ไทยเป็นประตูการค้าการลงทุนและยุทธศาสตร์ทางโลจิสติกส์ที่สำคัญของภูมิภาค
- ค. Sustainable Development Goals : SDGs เป้าหมายที่ 9 อุตสาหกรรม นวัตกรรม โครงสร้างพื้นฐาน
- ง. ยุทธศาสตร์จังหวัด ยุทธศาสตร์ที่ 1 ด้านเศรษฐกิจ
- จ. ยุทธศาสตร์การพัฒนาขององค์การปกครองส่วนท้องถิ่นในเขตจังหวัด ยุทธศาสตร์ที่ 1 เมืองน่าอยู่และคุณภาพชีวิตที่ดี
1. ยุทธศาสตร์ที่ 1 ด้านโครงสร้างพื้นฐาน
    - 1.1 กลยุทธ์ ก่อสร้าง ปรับปรุง ซ่อมแซม บำรุงรักษาถนน ท่อระบายน้ำ ขุดลอกคลอง สะพาน และโครงสร้างพื้นฐานที่จำเป็น
    - (2) แผนงาน อุตสาหกรรมและการโยธา

| ที่ | โครงการ   | วัตถุประสงค์                       | เป้าหมาย<br>ผลผลิตของ<br>โครงการ                          | งบประมาณ      |               |               |               |               | ตัวชี้วัด<br>(KPI)  | ผลที่คาดว่าจะ<br>ได้รับ                          | หน่วยงาน<br>รับผิดชอบ<br>หลัก |
|-----|---|------------------------------------|---|---------------|---------------|---------------|---------------|---------------|---|--|-------------------------------|
|     |   |                                    |   | 2566<br>(บาท) | 2567<br>(บาท) | 2568<br>(บาท) | 2569<br>(บาท) | 2570<br>(บาท) |   |  |                               |
| 36  | ปรับปรุงถนนลงหิน<br>คลุกสายหนองตะคร้อ-<br>หนองตาเรียม หมู่ที่ 3<br>บ้านหนองตะคร้อ | เพื่อใช้ขนส่งสินค้า<br>ทางการเกษตร | ถนน กว้าง 4 เมตร<br>ยาว 1,500 เมตร<br>หนาเฉลี่ย 0.07 เมตร | 473,000       | -             | -             | 473,000       | -             | การขนส่งสินค้า<br>ทางการเกษตร<br>มีความสะดวก<br>เพิ่มขึ้น | ประชาชน<br>ได้รับความ<br>สะดวกขึ้น<br>และปลอดภัย | กองช่าง                       |
| 37  | ปรับปรุงถนนลงหิน<br>คลุกสายหนองตะคร้อ-<br>หนองเทา<br>บ้านหนองตะคร้อ<br>หมู่ที่ 3  | เพื่อใช้ขนส่งสินค้า<br>ทางการเกษตร | ถนน กว้าง 3 เมตร<br>ยาว 3,000 เมตร<br>หนาเฉลี่ย 0.07 เมตร | 497,000       | -             | 497,000       | -             | -             | การขนส่งสินค้า<br>ทางการเกษตร<br>มีความสะดวก<br>เพิ่มขึ้น | ประชาชน<br>ได้รับความ<br>สะดวกขึ้น<br>และปลอดภัย | กองช่าง                       |

รายละเอียดโครงการพัฒนา  
แผนพัฒนาท้องถิ่น ฉบับที่ 2 (พ.ศ.2566-2570) ทบพทครั้งที่ 1/2566  
องค์การบริหารส่วนตำบลเมืองฝ้าย

- ก. ยุทธศาสตร์ชาติ 20 ปี ยุทธศาสตร์ที่ 2 ด้านการสร้างความสามารถในการแข่งขัน
- ข. แผนพัฒนาเศรษฐกิจและสังคมแห่งชาติ ฉบับที่ 13 หมายเหตุที่ 5 ไทยเป็นประตูการค้าการลงทุนและยุทธศาสตร์ทางโลจิสติกส์ที่สำคัญของภูมิภาค
- ค. Sustainable Development Goals : SDGs เป้าหมายที่ 9 อุตสาหกรรม นวัตกรรม โครงสร้างพื้นฐาน
- ง. ยุทธศาสตร์จังหวัด ยุทธศาสตร์ที่ 1 ด้านเศรษฐกิจ
- จ. ยุทธศาสตร์การพัฒนาขององค์กรปกครองส่วนท้องถิ่นในเขตจังหวัด ยุทธศาสตร์ที่ 1 เมืองน่าอยู่และคุณภาพชีวิตที่ดี
1. ยุทธศาสตร์ที่ 1 ด้านโครงสร้างพื้นฐาน
- 1.1 กลยุทธ์ ก่อสร้าง ปรับปรุง ซ่อมแซม บำรุงรักษาถนน ท่อระบายน้ำ ขุดลอกคลอง สะพาน และโครงสร้างพื้นฐานที่จำเป็น
- (2) แผนงาน อุตสาหกรรมและการโยธา

| ที่ | โครงการ   | วัตถุประสงค์                       | เป้าหมาย<br>ผลผลิตของ<br>โครงการ                          | งบประมาณ      |               |               |               |               | ตัวชี้วัด<br>(KPI)  | ผลที่คาดว่าจะได้รับ                              | หน่วยงาน<br>รับผิดชอบ<br>หลัก |
|-----|---|------------------------------------|---|---------------|---------------|---------------|---------------|---------------|---|--|-------------------------------|
|     |   |                                    |   | 2566<br>(บาท) | 2567<br>(บาท) | 2568<br>(บาท) | 2569<br>(บาท) | 2570<br>(บาท) |   |  |                               |
| 38  | ปรับปรุงถนนลงหิน<br>คลุกสายคลอง<br>อีสานเขียว หมู่ที่ 4<br>บ้านหนองย่างหมู            | เพื่อใช้ขนส่งสินค้า<br>ทางการเกษตร | ถนน กว้าง 3 เมตร<br>ยาว 2,800 เมตร<br>หนาเฉลี่ย 0.07 เมตร | -             | 265,000       | -             | 265,000       | -             | การขนส่งสินค้า<br>ทางการเกษตร<br>มีความสะดวก<br>เพิ่มขึ้น | ประชาชน<br>ได้รับความ<br>สะดวกขึ้น<br>และปลอดภัย | กองช่าง                       |
| 39  | ปรับปรุงถนนลงหิน<br>คลุกสายบ้านหนอง<br>ย่างหมู หมู่ที่ 4 เชื่อม<br>หมู่ 6 บ้านหนองสาม | เพื่อใช้ขนส่งสินค้า<br>ทางการเกษตร | ถนน กว้าง 4 เมตร<br>ยาว 2,600 เมตร<br>หนาเฉลี่ย 0.07 เมตร | 170,000       | -             | 403,000       | -             | -             | การขนส่งสินค้า<br>ทางการเกษตร<br>มีความสะดวก<br>เพิ่มขึ้น | ประชาชน<br>ได้รับความ<br>สะดวกขึ้น<br>และปลอดภัย | กองช่าง                       |
| 40  | ปรับปรุงถนนลงหิน<br>คลุกสายคลองตาพรหม<br>บ้านหนองย่างหมู หมู่ที่ 4                    | เพื่อใช้ขนส่งสินค้า<br>ทางการเกษตร | ถนน กว้าง 3 เมตร<br>ยาว 1,000 เมตร<br>หนาเฉลี่ย 0.07 เมตร | -             | -             | 164,000       | -             | -             | การขนส่งสินค้า<br>ทางการเกษตร<br>มีความสะดวก<br>เพิ่มขึ้น | ประชาชน<br>ได้รับความ<br>สะดวกขึ้น<br>และปลอดภัย | กองช่าง                       |

รายละเอียดโครงการพัฒนา  
แผนพัฒนาท้องถิ่น ฉบับที่ 2 (พ.ศ.2566-2570) ทบพทครั้งที่ 1/2566  
องค์การบริหารส่วนตำบลเมืองฝ้าย

- ก. ยุทธศาสตร์ชาติ 20 ปี ยุทธศาสตร์ที่ 2 ด้านการสร้างความสามารถในการแข่งขัน
- ข. แผนพัฒนาเศรษฐกิจและสังคมแห่งชาติ ฉบับที่ 13 หมายความว่า 5 ไทยเป็นประตูการค้าการลงทุนและยุทธศาสตร์ทางโลจิสติกส์ที่สำคัญของภูมิภาค
- ค. Sustainable Development Goals : SDGs เป้าหมายที่ 9 อุตสาหกรรม นวัตกรรม โครงสร้างพื้นฐาน
- ง. ยุทธศาสตร์จังหวัด ยุทธศาสตร์ที่ 1 ด้านเศรษฐกิจ
- จ. ยุทธศาสตร์การพัฒนาขององค์กรปกครองส่วนท้องถิ่นในเขตจังหวัด ยุทธศาสตร์ที่ 1 เมืองน่าอยู่และคุณภาพชีวิตที่ดี
1. ยุทธศาสตร์ที่ 1 ด้านโครงสร้างพื้นฐาน
    - 1.1 กลยุทธ์ ก่อสร้าง ปรับปรุง ซ่อมแซม บำรุงรักษาถนน ท่อระบายน้ำ ขุดลอกคลอง สะพาน และโครงสร้างพื้นฐานที่จำเป็น
    - (2) แผนงาน อุตสาหกรรมและการโยธา

| ที่ | โครงการ   | วัตถุประสงค์                       | เป้าหมาย<br>ผลผลิตของ<br>โครงการ                        | งบประมาณ      |               |               |               |               | ตัวชี้วัด<br>(KPI)  | ผลที่คาดว่าจะ<br>ได้รับ                          | หน่วยงาน<br>รับผิดชอบ<br>หลัก |
|-----|---|------------------------------------|---|---------------|---------------|---------------|---------------|---------------|---|--|-------------------------------|
|     |   |                                    |   | 2566<br>(บาท) | 2567<br>(บาท) | 2568<br>(บาท) | 2569<br>(บาท) | 2570<br>(บาท) |   |  |                               |
| 41  | ปรับปรุงถนนลงหิน<br>คลุกคุ่มโนนเจริญ<br>ซอยบุญมี หมู่ที่ 4<br>บ้านหนองย่างหมู           | เพื่อใช้ขนส่งสินค้า<br>ทางการเกษตร | ถนน กว้าง 4 เมตร<br>ยาว 200 เมตร<br>หนาเฉลี่ย 0.07 เมตร | -             | -             | 50,000        | -             |               | การขนส่งสินค้า<br>ทางการเกษตร<br>มีความสะดวก<br>เพิ่มขึ้น | ประชาชน<br>ได้รับความ<br>สะดวกขึ้น<br>และปลอดภัย | กองช่าง                       |
| 42  | ปรับปรุงถนนลงหิน<br>คลุกสายประตูวัด<br>ไปลานอเนกประสงค์<br>บ้านหนองย่างหมู<br>หมู่ที่ 4 | เพื่อใช้ขนส่งสินค้า<br>ทางการเกษตร | ถนน กว้าง 4 เมตร<br>ยาว 200 เมตร<br>หนาเฉลี่ย 0.07 เมตร | -             | -             | -             | -             | 50,000        | การขนส่งสินค้า<br>ทางการเกษตร<br>มีความสะดวก<br>เพิ่มขึ้น | ประชาชน<br>ได้รับความ<br>สะดวกขึ้น<br>และปลอดภัย | กองช่าง                       |

รายละเอียดโครงการพัฒนา  
แผนพัฒนาท้องถิ่น ฉบับที่ 2 (พ.ศ.2566-2570) ทบพวครั้งที่ 1/2566  
องค์การบริหารส่วนตำบลเมืองฝ้าย

- ก. ยุทธศาสตร์ชาติ 20 ปี ยุทธศาสตร์ที่ 2 ด้านการสร้างความสามารถในการแข่งขัน
- ข. แผนพัฒนาเศรษฐกิจและสังคมแห่งชาติ ฉบับที่ 13 หมายความว่าที่ 5 ไทยเป็นประตูการค้าการลงทุนและยุทธศาสตร์ทางโลจิสติกส์ที่สำคัญของภูมิภาค
- ค. Sustainable Development Goals : SDGs เป้าหมายที่ 9 อุตสาหกรรม นวัตกรรม โครงสร้างพื้นฐาน
- ง. ยุทธศาสตร์จังหวัด ยุทธศาสตร์ที่ 1 ด้านเศรษฐกิจ
- จ. ยุทธศาสตร์การพัฒนาขององค์กรปกครองส่วนท้องถิ่นในเขตจังหวัด ยุทธศาสตร์ที่ 1 เมืองน่าอยู่และคุณภาพชีวิตที่ดี
1. ยุทธศาสตร์ที่ 1 ด้านโครงสร้างพื้นฐาน
    - 1.1 กลยุทธ์ ก่อสร้าง ปรับปรุง ซ่อมแซม บำรุงรักษาถนน ท่อระบายน้ำ ขุดลอกคลอง สะพาน และโครงสร้างพื้นฐานที่จำเป็น
    - (2) แผนงาน อุตสาหกรรมและการโยธา

| ที่ | โครงการ  | วัตถุประสงค์                       | เป้าหมาย<br>ผลผลิตของ<br>โครงการ                      | งบประมาณ      |               |               |               |               | ตัวชี้วัด<br>(KPI)  | ผลที่คาดว่าจะ<br>ได้รับ               | หน่วยงาน<br>รับผิดชอบ<br>หลัก |
|-----|--|------------------------------------|---|---------------|---------------|---------------|---------------|---------------|---|---------------------------------------|-------------------------------|
|     |  |                                    |   | 2566<br>(บาท) | 2567<br>(บาท) | 2568<br>(บาท) | 2569<br>(บาท) | 2570<br>(บาท) |   |                                       |                               |
| 43  | ปรับปรุงถนนลงหิน<br>คลุกสายโคกปราสาท-<br>หนองเพ็ก หมู่ที่ 5                  | เพื่อใช้ขนส่งสินค้า<br>ทางการเกษตร | ถนน กว้าง 3 เมตร<br>ยาว 930 เมตร<br>หนา 0.10 เมตร     | -             | -             | -             | 180,000       | -             | การขนส่งสินค้า<br>ทางการเกษตร<br>มีความสะดวก<br>เพิ่มขึ้น | ประชาชน<br>ได้รับความ<br>สะดวกขึ้น    | กองช่าง                       |
| 44  | ปรับปรุงถนนลงหิน<br>คลุกสายโคกปราสาท -<br>หนองบ่อ บ้านโคก<br>ปราสาทหมู่ที่ 5 | เพื่อใช้ขนส่งสินค้า<br>ทางการเกษตร | ถนน กว้าง 3.5 เมตร<br>ยาว 1,500 เมตร<br>หนา 0.07 เมตร | -             | 287,000       | -             | -             | -             | การขนส่งสินค้า<br>ทางการเกษตร<br>มีความสะดวก<br>เพิ่มขึ้น | ประชาชน<br>ได้รับการ<br>ความสะดวกขึ้น | กองช่าง                       |

รายละเอียดโครงการพัฒนา  
แผนพัฒนาท้องถิ่น ฉบับที่ 2 (พ.ศ.2566-2570) ทบพวครั้งที่ 1/2566  
องค์การบริหารส่วนตำบลเมืองฝ้าย

- ก. ยุทธศาสตร์ชาติ 20 ปี ยุทธศาสตร์ที่ 2 ด้านการสร้างความสามารถในการแข่งขัน
- ข. แผนพัฒนาเศรษฐกิจและสังคมแห่งชาติ ฉบับที่ 13 หมายความว่า 5 ไทยเป็นประตูการค้าการลงทุนและยุทธศาสตร์ทางโลจิสติกส์ที่สำคัญของภูมิภาค
- ค. Sustainable Development Goals : SDGs เป้าหมายที่ 9 อุตสาหกรรม นวัตกรรม โครงสร้างพื้นฐาน
- ง. ยุทธศาสตร์จังหวัด ยุทธศาสตร์ที่ 1 ด้านเศรษฐกิจ
- จ. ยุทธศาสตร์การพัฒนาขององค์กรปกครองส่วนท้องถิ่นในเขตจังหวัด ยุทธศาสตร์ที่ 1 เมืองน่าอยู่และคุณภาพชีวิตที่ดี
1. ยุทธศาสตร์ที่ 1 ด้านโครงสร้างพื้นฐาน
    - 1.1 กลยุทธ์ ก่อสร้าง ปรับปรุง ซ่อมแซม บำรุงรักษาถนน ท่อระบายน้ำ ขุดลอกคลอง สะพาน และโครงสร้างพื้นฐานที่จำเป็น
    - (2) แผนงาน อุตสาหกรรมและการโยธา

| ที่ | โครงการ  | วัตถุประสงค์                       | เป้าหมาย<br>ผลผลิตของ<br>โครงการ   | งบประมาณ      |               |               |               |               | ตัวชี้วัด<br>(KPI)  | ผลที่คาดว่าจะ<br>ได้รับ                      | หน่วยงาน<br>รับผิดชอบ<br>หลัก |
|-----|--|------------------------------------|--|---------------|---------------|---------------|---------------|---------------|---|--|-------------------------------|
|     |  |                                    |  | 2566<br>(บาท) | 2567<br>(บาท) | 2568<br>(บาท) | 2569<br>(บาท) | 2570<br>(บาท) |   |  |                               |
| 45  | ปรับปรุงถนนลงหิน<br>คลุกสายโคกปราสาท -<br>โรงปุ๋ย บ้านโคก<br>ปราสาท หมู่ที่ 5                                      | เพื่อใช้ขนส่งสินค้า<br>ทางการเกษตร | ปรับปรุงถนนพร้อมลง<br>หินคลุก ถนนกว้าง<br>3 เมตร ยาว 310 เมตร<br>หนาเฉลี่ย 0.07 เมตร | 50,000        | -             | -             | -             | -             | การขนส่งสินค้า<br>ทางการเกษตร<br>มีความสะดวก<br>เพิ่มขึ้น | ประชาชนได้รับ<br>ความสะดวกขึ้น<br>และปลอดภัย | กองช่าง                       |
| 46  | ปรับปรุงถนนลงหินคลุก<br>สายคลองไต้ชลประทาน<br>บ้านโคกปราสาท หมู่ที่ 5<br>ต.เมืองฝ้ายเชื่อมบ้าน<br>หนองเพ็ก ต.ละวาด | เพื่อใช้ขนส่งสินค้า<br>ทางการเกษตร | ถนน<br>กว้าง 4 เมตร<br>ยาว 1,800 เมตร<br>หนาเฉลี่ย 0.07 เมตร                         | -             | -             | -             | 517,000       | -             | การขนส่งสินค้า<br>ทางการเกษตร<br>มีความสะดวก<br>เพิ่มขึ้น | ประชาชนได้รับ<br>ความสะดวกขึ้น<br>และปลอดภัย | กองช่าง                       |



รายละเอียดโครงการพัฒนา  
แผนพัฒนาท้องถิ่น ฉบับที่ 2 (พ.ศ.2566-2570) ทบพวนครั้งที่ 1/2566  
องค์การบริหารส่วนตำบลเมืองฝ้าย

- ก. ยุทธศาสตร์ชาติ 20 ปี ยุทธศาสตร์ที่ 2 ด้านการสร้างความสามารถในการแข่งขัน
- ข. แผนพัฒนาเศรษฐกิจและสังคมแห่งชาติ ฉบับที่ 13 หมายเหตุที่ 5 ไทยเป็นประตูการค้าการลงทุนและยุทธศาสตร์ทางโลจิสติกส์ที่สำคัญของภูมิภาค
- ค. Sustainable Development Goals : SDGs เป้าหมายที่ 9 อุตสาหกรรม นวัตกรรม โครงสร้างพื้นฐาน
- ง. ยุทธศาสตร์จังหวัด ยุทธศาสตร์ที่ 1 ด้านเศรษฐกิจ
- จ. ยุทธศาสตร์การพัฒนาขององค์กรปกครองส่วนท้องถิ่นในเขตจังหวัด ยุทธศาสตร์ที่ 1 เมืองน่าอยู่และคุณภาพชีวิตที่ดี
1. ยุทธศาสตร์ที่ 1 ด้านโครงสร้างพื้นฐาน
    - 1.1 กลยุทธ์ ก่อสร้าง ปรับปรุง ซ่อมแซม บำรุงรักษาถนน ท่อระบายน้ำ ขุดลอกคลอง สะพาน และโครงสร้างพื้นฐานที่จำเป็น
    - (2) แผนงาน อุตสาหกรรมและการโยธา

| ที่ | โครงการ  | วัตถุประสงค์                       | เป้าหมาย<br>ผลผลิตของ<br>โครงการ                         | งบประมาณ      |               |               |               |               | ตัวชี้วัด<br>(KPI)  | ผลที่คาดว่าจะ<br>ได้รับ                          | หน่วยงาน<br>รับผิดชอบ<br>หลัก |
|-----|--|------------------------------------|--|---------------|---------------|---------------|---------------|---------------|---|--|-------------------------------|
|     |  |                                    |  | 2566<br>(บาท) | 2567<br>(บาท) | 2568<br>(บาท) | 2569<br>(บาท) | 2570<br>(บาท) |   |  |                               |
| 47  | ปรับปรุงถนนลงหิน<br>คลุกสายนางสุรี กล้วยรัฐ<br>บ้านโคกปราสาทหมู่ที่ 5                    | เพื่อใช้ขนส่งสินค้า<br>ทางการเกษตร | ถนน กว้าง 3 เมตร<br>ยาว 300 เมตร<br>หนาเฉลี่ย 0.07 เมตร  | -             | -             | 49,000        | -             | -             | การขนส่งสินค้า<br>ทางการเกษตร<br>มีความสะดวก<br>เพิ่มขึ้น | ประชาชน<br>ได้รับความ<br>สะดวกขึ้น<br>และปลอดภัย | กองช่าง                       |
| 48  | ปรับปรุงถนนลงหิน<br>คลุกสายบ้านหนองสาม<br>หมู่ที่ 6 เชื่อมบ้าน<br>ประชาสามัคคี หมู่ที่ 8 | เพื่อใช้ขนส่งสินค้า<br>ทางการเกษตร | ถนนกว้าง 4 เมตร<br>ยาว 2,900 เมตร<br>หนาเฉลี่ย 0.07 เมตร | -             | 899,000       | 400,000       | 250,000       | 150,000       | การขนส่งสินค้า<br>ทางการเกษตร<br>มีความสะดวก<br>เพิ่มขึ้น | ประชาชน<br>ได้รับความ<br>สะดวกขึ้น<br>และปลอดภัย | กองช่าง                       |
| 49  | ปรับปรุงถนนลงหิน<br>คลุกสายนางปริดา<br>บ้านหนองสาม หมู่ที่ 6                             | เพื่อใช้ขนส่งสินค้า<br>ทางการเกษตร | ถนนกว้าง 4 เมตร<br>ยาว 220 เมตร หนา<br>เฉลี่ย 0.07 เมตร  | 51,000        | -             | -             | -             | -             | การขนส่งสินค้า<br>ทางการเกษตร<br>มีความสะดวก<br>เพิ่มขึ้น | ประชาชน<br>ได้รับความ<br>สะดวกขึ้น<br>และปลอดภัย | กองช่าง                       |

รายละเอียดโครงการพัฒนา  
แผนพัฒนาท้องถิ่น ฉบับที่ 2 (พ.ศ.2566-2570) ทบพวครั้งที่ 1/2566  
องค์การบริหารส่วนตำบลเมืองฝ้าย

- ก. ยุทธศาสตร์ชาติ 20 ปี ยุทธศาสตร์ที่ 2 ด้านการสร้างความสามารถในการแข่งขัน
- ข. แผนพัฒนาเศรษฐกิจและสังคมแห่งชาติ ฉบับที่ 13 หมุดหมายที่ 5 ไทยเป็นประตูการค้าการลงทุนและยุทธศาสตร์ทางโลจิสติกส์ที่สำคัญของภูมิภาค
- ค. Sustainable Development Goals : SDGs เป้าหมายที่ 9 อุตสาหกรรม นวัตกรรม โครงสร้างพื้นฐาน
- ง. ยุทธศาสตร์จังหวัด ยุทธศาสตร์ที่ 1 ด้านเศรษฐกิจ
- จ. ยุทธศาสตร์การพัฒนาขององค์กรปกครองส่วนท้องถิ่นในเขตจังหวัด ยุทธศาสตร์ที่ 1 เมืองน่าอยู่และคุณภาพชีวิตที่ดี
1. ยุทธศาสตร์ที่ 1 ด้านโครงสร้างพื้นฐาน
    - 1.1 กลยุทธ์ ก่อสร้าง ปรับปรุง ซ่อมแซม บำรุงรักษาถนน ท่อระบายน้ำ ขุดลอกคลอง สะพาน และโครงสร้างพื้นฐานที่จำเป็น
    - (2) แผนงาน อุตสาหกรรมและการโยธา

| ที่ | โครงการ   | วัตถุประสงค์                       | เป้าหมาย<br>ผลผลิตของ<br>โครงการ  | งบประมาณ      |               |               |               |               | ตัวชี้วัด<br>(KPI)  | ผลที่คาดว่าจะ<br>ได้รับ                          | หน่วยงาน<br>รับผิดชอบ<br>หลัก |
|-----|---|------------------------------------|---|---------------|---------------|---------------|---------------|---------------|---|--|-------------------------------|
|     |   |                                    |   | 2566<br>(บาท) | 2567<br>(บาท) | 2568<br>(บาท) | 2569<br>(บาท) | 2570<br>(บาท) |   |  |                               |
| 50  | ปรับปรุงถนนลงหิน<br>คลุกสายบ้านใหม่<br>หนองสามหมู่ที่ 6<br>เชื่อมบ้านฝ้าย หมู่ที่ 1 | เพื่อใช้ขนส่งสินค้า<br>ทางการเกษตร | ช่วงที่ 1 ก่อสร้างถนนดิน<br>พร้อมลงหินคลุก<br>ช่วงที่ 2 ปรับปรุงถนนลง<br>หินคลุก ถนนกว้าง 5 เมตร<br>ยาว 2,200 เมตร<br>หนาเฉลี่ย 0.07 เมตร | 694,000       | 150,000       | 150,000       | 150,000       | 50,000        | การขนส่งสินค้า<br>ทางการเกษตร<br>มีความสะดวก<br>เพิ่มขึ้น | ประชาชน<br>ได้รับความ<br>สะดวกขึ้น<br>และปลอดภัย | กองช่าง                       |
| 51  | ปรับปรุงถนนลงหิน<br>คลุกสายบ้านใหม่<br>ไปอำเภอหนองหงส์<br>บ้านหนองสาม หมู่ที่ 6     | เพื่อใช้ขนส่งสินค้า<br>ทางการเกษตร | ถนนกว้าง 4 เมตร ยาว<br>3,000 เมตร<br>หนาเฉลี่ย 0.07 เมตร  | 310,000       | -             | 400,000       | -             | -             | การขนส่งสินค้า<br>ทางการเกษตร<br>มีความสะดวก<br>เพิ่มขึ้น | ประชาชน<br>ได้รับความ<br>สะดวกขึ้น<br>และปลอดภัย | กองช่าง                       |

รายละเอียดโครงการพัฒนา  
แผนพัฒนาท้องถิ่น ฉบับที่ 2 (พ.ศ.2566-2570) ทบพวนครั้งที่ 1/2566  
องค์การบริหารส่วนตำบลเมืองฝ้าย

- ก. ยุทธศาสตร์ชาติ 20 ปี ยุทธศาสตร์ที่ 2 ด้านการสร้างความสามารถในการแข่งขัน
- ข. แผนพัฒนาเศรษฐกิจและสังคมแห่งชาติ ฉบับที่ 13 หมายเหตุที่ 5 ไทยเป็นประตูการค้าการลงทุนและยุทธศาสตร์ทางโลจิสติกส์ที่สำคัญของภูมิภาค
- ค. Sustainable Development Goals : SDGs เป้าหมายที่ 9 อุตสาหกรรม นวัตกรรม โครงสร้างพื้นฐาน
- ง. ยุทธศาสตร์จังหวัด ยุทธศาสตร์ที่ 1 ด้านเศรษฐกิจ
- จ. ยุทธศาสตร์การพัฒนาขององค์กรปกครองส่วนท้องถิ่นในเขตจังหวัด ยุทธศาสตร์ที่ 1 เมืองน่าอยู่และคุณภาพชีวิตที่ดี
1. ยุทธศาสตร์ที่ 1 ด้านโครงสร้างพื้นฐาน
    - 1.1 กลยุทธ์ ก่อสร้าง ปรับปรุง ซ่อมแซม บำรุงรักษาถนน ท่อระบายน้ำ ขุดลอกคลอง สะพาน และโครงสร้างพื้นฐานที่จำเป็น
    - (2) แผนงาน อุตสาหกรรมและการโยธา

| ที่ | โครงการ   | วัตถุประสงค์                       | เป้าหมาย<br>ผลผลิตของ<br>โครงการ                         | งบประมาณ      |               |               |               |               | ตัวชี้วัด<br>(KPI)  | ผลที่คาดว่าจะ<br>ได้รับ                          | หน่วยงาน<br>รับผิดชอบ<br>หลัก |
|-----|---|------------------------------------|--|---------------|---------------|---------------|---------------|---------------|---|--|-------------------------------|
|     |   |                                    |  | 2566<br>(บาท) | 2567<br>(บาท) | 2568<br>(บาท) | 2569<br>(บาท) | 2570<br>(บาท) |   |  |                               |
| 52  | ปรับปรุงถนนลงหินคลุก<br>ซอยเพชรอุดมเชื่อมซอย<br>เกษตรสมบูรณ์<br>บ้านหนองสาม หมู่ที่ 6 | เพื่อใช้ขนส่งสินค้า<br>ทางการเกษตร | ถนนกว้าง 5 เมตร<br>ยาว 2,000 เมตร<br>หนาเฉลี่ย 0.07 เมตร | -             | -             | 548,000       | -             | -             | การขนส่งสินค้า<br>ทางการเกษตร<br>มีความสะดวก<br>เพิ่มขึ้น | ประชาชน<br>ได้รับความ<br>สะดวกขึ้น<br>และปลอดภัย | กองช่าง                       |
| 53  | ปรับปรุงถนนลงหินคลุก<br>สายสมใจบ้านหนองสาม<br>หมู่ที่ 6                               | เพื่อใช้ขนส่งสินค้า<br>ทางการเกษตร | ถนนกว้าง 4 เมตร<br>ยาว 370 เมตร<br>หนาเฉลี่ย 0.07 เมตร   | 87,000        | -             | -             | -             | -             | การขนส่งสินค้า<br>ทางการเกษตร<br>มีความสะดวก<br>เพิ่มขึ้น | ประชาชน<br>ได้รับความ<br>สะดวกขึ้น<br>และปลอดภัย | กองช่าง                       |

รายละเอียดโครงการพัฒนา  
แผนพัฒนาท้องถิ่น ฉบับที่ 2 (พ.ศ.2566-2570) ทบพวนครั้งที่ 1/2566  
องค์การบริหารส่วนตำบลเมืองฝ้าย

- ก. ยุทธศาสตร์ชาติ 20 ปี ยุทธศาสตร์ที่ 2 ด้านการสร้างความสามารถในการแข่งขัน
- ข. แผนพัฒนาเศรษฐกิจและสังคมแห่งชาติ ฉบับที่ 13 หมายความว่า 5 ไทยเป็นประตูการค้าการลงทุนและยุทธศาสตร์ทางโลจิสติกส์ที่สำคัญของภูมิภาค
- ค. Sustainable Development Goals : SDGs เป้าหมายที่ 9 อุตสาหกรรม นวัตกรรม โครงสร้างพื้นฐาน
- ง. ยุทธศาสตร์จังหวัด ยุทธศาสตร์ที่ 1 ด้านเศรษฐกิจ
- จ. ยุทธศาสตร์การพัฒนาขององค์การปกครองส่วนท้องถิ่นในเขตจังหวัด ยุทธศาสตร์ที่ 1 เมืองน่าอยู่และคุณภาพชีวิตที่ดี
1. ยุทธศาสตร์ที่ 1 ด้านโครงสร้างพื้นฐาน
- 1.1 กลยุทธ์ ก่อสร้าง ปรับปรุง ซ่อมแซม บำรุงรักษาถนน ท่อระบายน้ำ ขุดลอกคลอง สะพาน และโครงสร้างพื้นฐานที่จำเป็น
- (2) แผนงาน อุตสาหกรรมและการโยธา

| ที่ | โครงการ   | วัตถุประสงค์                       | เป้าหมาย<br>ผลผลิตของ<br>โครงการ                        | งบประมาณ      |               |               |               |               | ตัวชี้วัด<br>(KPI)  | ผลที่คาดว่าจะ<br>ได้รับ                          | หน่วยงาน<br>รับผิดชอบ<br>หลัก |
|-----|---|------------------------------------|---|---------------|---------------|---------------|---------------|---------------|---|--|-------------------------------|
|     |   |                                    |   | 2566<br>(บาท) | 2567<br>(บาท) | 2568<br>(บาท) | 2569<br>(บาท) | 2570<br>(บาท) |   |  |                               |
| 54  | ปรับปรุงถนนลงหิน<br>คลุกสายคลองอีสานเขียว<br>บ้านหนองม่วง หมู่ที่ 7 | เพื่อใช้ขนส่งสินค้า<br>ทางการเกษตร | ถนนกว้าง 4 เมตร<br>เมตร 750 เมตร<br>หนาเฉลี่ย 0.07 เมตร | -             | -             | -             | 189,000       | -             | การขนส่งสินค้า<br>ทางการเกษตร<br>มีความสะดวก<br>เพิ่มขึ้น | ประชาชน<br>ได้รับความ<br>สะดวกขึ้น<br>และปลอดภัย | กองช่าง                       |
| 55  | ปรับปรุงถนนลงหิน<br>คลุกสายฟาร์มไก่<br>หมู่ที่ 7 บ้านหนองม่วง       | เพื่อใช้ขนส่งสินค้า<br>ทางการเกษตร | ถนนกว้าง 3 เมตร<br>ยาว 660 เมตร<br>หนาเฉลี่ย 0.07 เมตร  | -             | 130,000       | -             | -             | -             | การขนส่งสินค้า<br>ทางการเกษตร<br>มีความสะดวก<br>เพิ่มขึ้น | ประชาชน<br>ได้รับความ<br>สะดวกขึ้น<br>และปลอดภัย | กองช่าง                       |

รายละเอียดโครงการพัฒนา  
แผนพัฒนาท้องถิ่น ฉบับที่ 2 (พ.ศ.2566-2570) ทบพทครั้งที่ 1/2566  
องค์การบริหารส่วนตำบลเมืองฝ้าย

- ก. ยุทธศาสตร์ชาติ 20 ปี ยุทธศาสตร์ที่ 2 ด้านการสร้างความสามารถในการแข่งขัน
- ข. แผนพัฒนาเศรษฐกิจและสังคมแห่งชาติ ฉบับที่ 13 หมายเหตุที่ 5 ไทยเป็นประตูการค้าการลงทุนและยุทธศาสตร์ทางโลจิสติกส์ที่สำคัญของภูมิภาค
- ค. Sustainable Development Goals : SDGs เป้าหมายที่ 9 อุตสาหกรรม นวัตกรรม โครงสร้างพื้นฐาน
- ง. ยุทธศาสตร์จังหวัด ยุทธศาสตร์ที่ 1 ด้านเศรษฐกิจ
- จ. ยุทธศาสตร์การพัฒนาขององค์กรปกครองส่วนท้องถิ่นในเขตจังหวัด ยุทธศาสตร์ที่ 1 เมืองน่าอยู่และคุณภาพชีวิตที่ดี
1. ยุทธศาสตร์ที่ 1 ด้านโครงสร้างพื้นฐาน
    - 1.1 กลยุทธ์ ก่อสร้าง ปรับปรุง ซ่อมแซม บำรุงรักษาถนน ท่อระบายน้ำ ขุดลอกคลอง สะพาน และโครงสร้างพื้นฐานที่จำเป็น
    - (2) แผนงาน อุตสาหกรรมและการโยธา

| ที่ | โครงการ   | วัตถุประสงค์                       | เป้าหมาย<br>ผลผลิตของ<br>โครงการ                          | งบประมาณ      |               |               |               |               | ตัวชี้วัด<br>(KPI)  | ผลที่คาดว่าจะได้รับ                              | หน่วยงาน<br>รับผิดชอบ<br>หลัก |
|-----|---|------------------------------------|---|---------------|---------------|---------------|---------------|---------------|---|--|-------------------------------|
|     |   |                                    |   | 2566<br>(บาท) | 2567<br>(บาท) | 2568<br>(บาท) | 2569<br>(บาท) | 2570<br>(บาท) |   |  |                               |
| 56  | ปรับปรุงถนนลงหิน<br>คลุกสายข้างวัดป่า<br>หนองม่วง หมู่ที่ 7<br>บ้านหนองม่วง | เพื่อใช้ขนส่งสินค้า<br>ทางการเกษตร | ถนนกว้าง 2.50 เมตร<br>ยาว 500 เมตร<br>หนาเฉลี่ย 0.07 เมตร | 68,000        | -             | -             | -             | -             | การขนส่งสินค้า<br>ทางการเกษตร<br>มีความสะดวก<br>เพิ่มขึ้น | ประชาชน<br>ได้รับความ<br>สะดวกขึ้น<br>และปลอดภัย | กองช่าง                       |
| 57  | ปรับปรุงถนนลงหิน<br>คลุกสายนายดุสิต<br>หมู่ที่ 7 บ้านหนองม่วง               | เพื่อใช้ขนส่งสินค้า<br>ทางการเกษตร | ถนนกว้าง 4 เมตร<br>ยาว 200 เมตร<br>หนาเฉลี่ย 0.07 เมตร    | -             | 100,000       | -             | -             | -             | การขนส่งสินค้า<br>ทางการเกษตร<br>มีความสะดวก<br>เพิ่มขึ้น | ประชาชน<br>ได้รับความ<br>สะดวกขึ้น<br>และปลอดภัย | กองช่าง                       |

รายละเอียดโครงการพัฒนา  
แผนพัฒนาท้องถิ่น ฉบับที่ 2 (พ.ศ.2566-2570) ทบพทครั้งที่ 1/2566  
องค์การบริหารส่วนตำบลเมืองฝ้าย

- ก. ยุทธศาสตร์ชาติ 20 ปี ยุทธศาสตร์ที่ 2 ด้านการสร้างความสามารถในการแข่งขัน
- ข. แผนพัฒนาเศรษฐกิจและสังคมแห่งชาติ ฉบับที่ 13 หมายความว่า 5 ไทยเป็นประตูการค้าการลงทุนและยุทธศาสตร์ทางโลจิสติกส์ที่สำคัญของภูมิภาค
- ค. Sustainable Development Goals : SDGs เป้าหมายที่ 9 อุตสาหกรรม นวัตกรรม โครงสร้างพื้นฐาน
- ง. ยุทธศาสตร์จังหวัด ยุทธศาสตร์ที่ 1 ด้านเศรษฐกิจ
- จ. ยุทธศาสตร์การพัฒนาขององค์กรปกครองส่วนท้องถิ่นในเขตจังหวัด ยุทธศาสตร์ที่ 1 เมืองน่าอยู่และคุณภาพชีวิตที่ดี
1. ยุทธศาสตร์ที่ 1 ด้านโครงสร้างพื้นฐาน
    - 1.1 กลยุทธ์ ก่อสร้าง ปรับปรุง ซ่อมแซม บำรุงรักษาถนน ท่อระบายน้ำ ขุดลอกคลอง สะพาน และโครงสร้างพื้นฐานที่จำเป็น
    - (2) แผนงาน อุตสาหกรรมและการโยธา

| ที่ | โครงการ  | วัตถุประสงค์                       | เป้าหมาย<br>ผลผลิตของ<br>โครงการ   | งบประมาณ      |               |               |               |               | ตัวชี้วัด<br>(KPI)  | ผลที่คาดว่าจะ<br>ได้รับ                          | หน่วยงาน<br>รับผิดชอบ<br>หลัก |
|-----|--|------------------------------------|--|---------------|---------------|---------------|---------------|---------------|---|--|-------------------------------|
|     |  |                                    |  | 2566<br>(บาท) | 2567<br>(บาท) | 2568<br>(บาท) | 2569<br>(บาท) | 2570<br>(บาท) |   |  |                               |
| 58  | ปรับปรุงถนน<br>ลงหินคลุกพร้อมวางท่อ<br>ระบายน้ำ คุ่มทิศใต้<br>บ้านหนองม่วง หมู่ที่ 7 | เพื่อใช้ขนส่งสินค้า<br>ทางการเกษตร | ปรับปรุงถนนพร้อมลงหิน<br>คลุก ถนนกว้าง<br>3 เมตร ยาว 400 เมตร<br>หนาเฉลี่ย 0.07 เมตร | -             | 65,000        | -             | -             | -             | การขนส่งสินค้า<br>ทางการเกษตร<br>มีความสะดวก<br>เพิ่มขึ้น | ประชาชน<br>ได้รับความ<br>สะดวกขึ้น<br>และปลอดภัย | กองช่าง                       |
| 59  | ปรับปรุงถนน<br>ลงหินคลุกเชื่อมต่อ<br>ฟาร์มไก่ไปทางทิศใต้<br>บ้านหนองม่วง หมู่ที่ 7   | เพื่อใช้ขนส่งสินค้า<br>ทางการเกษตร | ปรับปรุงถนนพร้อมลงหิน<br>คลุก ถนนกว้าง<br>3 เมตร ยาว 300 เมตร<br>หนาเฉลี่ย 0.07 เมตร | -             | -             | 49,000        | -             | -             | การขนส่งสินค้า<br>ทางการเกษตร<br>มีความสะดวก<br>เพิ่มขึ้น | ประชาชน<br>ได้รับความ<br>สะดวกขึ้น<br>และปลอดภัย | กองช่าง                       |

รายละเอียดโครงการพัฒนา  
แผนพัฒนาท้องถิ่น ฉบับที่ 2 (พ.ศ.2566-2570) ทบพทครั้งที่ 1/2566  
องค์การบริหารส่วนตำบลเมืองฝ้าย

- ก. ยุทธศาสตร์ชาติ 20 ปี ยุทธศาสตร์ที่ 2 ด้านการสร้างความสามารถในการแข่งขัน
- ข. แผนพัฒนาเศรษฐกิจและสังคมแห่งชาติ ฉบับที่ 13 หมายเหตุที่ 5 ไทยเป็นประตูการค้าการลงทุนและยุทธศาสตร์ทางโลจิสติกส์ที่สำคัญของภูมิภาค
- ค. Sustainable Development Goals : SDGs เป้าหมายที่ 9 อุตสาหกรรม นวัตกรรม โครงสร้างพื้นฐาน
- ง. ยุทธศาสตร์จังหวัด ยุทธศาสตร์ที่ 1 ด้านเศรษฐกิจ
- จ. ยุทธศาสตร์การพัฒนาขององค์กรปกครองส่วนท้องถิ่นในเขตจังหวัด ยุทธศาสตร์ที่ 1 เมืองน่าอยู่และคุณภาพชีวิตที่ดี
1. ยุทธศาสตร์ที่ 1 ด้านโครงสร้างพื้นฐาน
    - 1.1 กลยุทธ์ ก่อสร้าง ปรับปรุง ซ่อมแซม บำรุงรักษาถนน ท่อระบายน้ำ ขุดลอกคลอง สะพาน และโครงสร้างพื้นฐานที่จำเป็น
    - (2) แผนงาน อุตสาหกรรมและการโยธา

| ที่ | โครงการ  | วัตถุประสงค์                       | เป้าหมาย<br>ผลผลิตของ<br>โครงการ                         | งบประมาณ      |               |               |               |               | ตัวชี้วัด<br>(KPI)  | ผลที่คาดว่าจะ<br>ได้รับ                          | หน่วยงาน<br>รับผิดชอบ<br>หลัก |
|-----|--|------------------------------------|--|---------------|---------------|---------------|---------------|---------------|---|--|-------------------------------|
|     |  |                                    |  | 2566<br>(บาท) | 2567<br>(บาท) | 2568<br>(บาท) | 2569<br>(บาท) | 2570<br>(บาท) |   |  |                               |
| 60  | ปรับปรุงถนนลงหินคลุก<br>สายหนองบวบ<br>บ้านหนองม่วง หมู่ที่ 7                           | เพื่อใช้ขนส่งสินค้า<br>ทางการเกษตร | กว้าง 2.50 เมตร ยาว<br>2,150 เมตร หนาเฉลี่ย<br>0.07 เมตร | 298,000       | -             | -             | -             | -             | การขนส่งสินค้า<br>ทางการเกษตร<br>มีความสะดวก<br>เพิ่มขึ้น | ประชาชน<br>ได้รับความ<br>สะดวกขึ้น<br>และปลอดภัย | กองช่าง                       |
| 61  | ปรับปรุงถนนลงหินคลุก<br>สายบ้านหนองม่วงหมู่ที่ 7<br>เชื่อมบ้านหนองย่างหมู<br>หมู่ที่ 4 | เพื่อใช้ขนส่งสินค้า<br>ทางการเกษตร | ถนน กว้าง 3 เมตร<br>ยาว 200 เมตร<br>หนาเฉลี่ย 0.07 เมตร  | 34,000        | -             | -             | -             | -             | การขนส่งสินค้า<br>ทางการเกษตร<br>มีความสะดวก<br>เพิ่มขึ้น | ประชาชน<br>ได้รับความ<br>สะดวกขึ้น<br>และปลอดภัย | กองช่าง                       |

รายละเอียดโครงการพัฒนา  
แผนพัฒนาท้องถิ่น ฉบับที่ 2 (พ.ศ.2566-2570) ทบพวครั้งที่ 1/2566  
องค์การบริหารส่วนตำบลเมืองฝ้าย

- ก. ยุทธศาสตร์ชาติ 20 ปี ยุทธศาสตร์ที่ 2 ด้านการสร้างความสามารถในการแข่งขัน
- ข. แผนพัฒนาเศรษฐกิจและสังคมแห่งชาติ ฉบับที่ 13 หมวดที่ 5 ไทยเป็นประตูการค้าการลงทุนและยุทธศาสตร์ทางโลจิสติกส์ที่สำคัญของภูมิภาค
- ค. Sustainable Development Goals : SDGs เป้าหมายที่ 9 อุตสาหกรรม นวัตกรรม โครงสร้างพื้นฐาน
- ง. ยุทธศาสตร์จังหวัด ยุทธศาสตร์ที่ 1 ด้านเศรษฐกิจ
- จ. ยุทธศาสตร์การพัฒนาขององค์กรปกครองส่วนท้องถิ่นในเขตจังหวัด ยุทธศาสตร์ที่ 1 เมืองน่าอยู่และคุณภาพชีวิตที่ดี
1. ยุทธศาสตร์ที่ 1 ด้านโครงสร้างพื้นฐาน
    - 1.1 กลยุทธ์ ก่อสร้าง ปรับปรุง ซ่อมแซม บำรุงรักษาถนน ท่อระบายน้ำ ขุดลอกคลอง สะพาน และโครงสร้างพื้นฐานที่จำเป็น
    - (2) แผนงาน อุตสาหกรรมและการโยธา

| ที่ | โครงการ   | วัตถุประสงค์                       | เป้าหมาย<br>ผลผลิตของ<br>โครงการ                        | งบประมาณ      |               |               |               |               | ตัวชี้วัด<br>(KPI)  | ผลที่คาดว่าจะ<br>ได้รับ                          | หน่วยงาน<br>รับผิดชอบ<br>หลัก |
|-----|---|------------------------------------|---|---------------|---------------|---------------|---------------|---------------|---|--|-------------------------------|
|     |   |                                    |   | 2566<br>(บาท) | 2567<br>(บาท) | 2568<br>(บาท) | 2569<br>(บาท) | 2570<br>(บาท) |   |  |                               |
| 62  | ปรับปรุงถนนลงหินคลุก<br>ซอยนิคม<br>บ้านประชาสามัคคี<br>หมู่ที่ 8      | เพื่อใช้ขนส่งสินค้า<br>ทางการเกษตร | ถนน กว้าง 4 เมตร<br>ยาว 500 เมตร<br>หนาเฉลี่ย 0.07 เมตร | -             | -             | 130,000       | -             | -             | การขนส่งสินค้า<br>ทางการเกษตร<br>มีความสะดวก<br>เพิ่มขึ้น | ประชาชน<br>ได้รับความ<br>สะดวกขึ้น<br>และปลอดภัย | กองช่าง                       |
| 63  | ปรับปรุงถนนลงหินคลุก<br>สายหนองตานิล<br>บ้านประชาสามัคคี<br>หมู่ที่ 8 | เพื่อใช้ขนส่งสินค้า<br>ทางการเกษตร | ถนนกว้าง 3 เมตร<br>ยาว 300 เมตร<br>หนาเฉลี่ย 0.07 เมตร  | -             | -             | 49,000        | -             | -             | การขนส่งสินค้า<br>ทางการเกษตร<br>มีความสะดวก<br>เพิ่มขึ้น | ประชาชน<br>ได้รับความ<br>สะดวกขึ้น<br>และปลอดภัย | กองช่าง                       |



รายละเอียดโครงการพัฒนา  
แผนพัฒนาท้องถิ่น ฉบับที่ 2 (พ.ศ.2566-2570) ทบพวครั้งที่ 1/2566  
องค์การบริหารส่วนตำบลเมืองฝ้าย

- ก. ยุทธศาสตร์ชาติ 20 ปี ยุทธศาสตร์ที่ 2 ด้านการสร้างความสามารถในการแข่งขัน
- ข. แผนพัฒนาเศรษฐกิจและสังคมแห่งชาติ ฉบับที่ 13 หมายความว่า 5 ไทยเป็นประตูการค้าการลงทุนและยุทธศาสตร์ทางโลจิสติกส์ที่สำคัญของภูมิภาค
- ค. Sustainable Development Goals : SDGs เป้าหมายที่ 9 อุตสาหกรรม นวัตกรรม โครงสร้างพื้นฐาน
- ง. ยุทธศาสตร์จังหวัด ยุทธศาสตร์ที่ 1 ด้านเศรษฐกิจ
- จ. ยุทธศาสตร์การพัฒนาขององค์กรปกครองส่วนท้องถิ่นในเขตจังหวัด ยุทธศาสตร์ที่ 1 เมืองน่าอยู่และคุณภาพชีวิตที่ดี
1. ยุทธศาสตร์ที่ 1 ด้านโครงสร้างพื้นฐาน
    - 1.1 กลยุทธ์ ก่อสร้าง ปรับปรุง ซ่อมแซม บำรุงรักษาถนน ท่อระบายน้ำ ขุดลอกคลอง สะพาน และโครงสร้างพื้นฐานที่จำเป็น
    - (2) แผนงาน อุตสาหกรรมและการโยธา

| ที่ | โครงการ  | วัตถุประสงค์                       | เป้าหมาย<br>ผลผลิตของ<br>โครงการ                       | งบประมาณ      |               |               |               |               | ตัวชี้วัด<br>(KPI)  | ผลที่คาดว่าจะได้รับ                              | หน่วยงาน<br>รับผิดชอบ<br>หลัก |
|-----|--|------------------------------------|--|---------------|---------------|---------------|---------------|---------------|---|--|-------------------------------|
|     |  |                                    |  | 2566<br>(บาท) | 2567<br>(บาท) | 2568<br>(บาท) | 2569<br>(บาท) | 2570<br>(บาท) |   |  |                               |
| 64  | ปรับปรุงถนนลงหินคลุก<br>สายป่าเห็ด<br>บ้านประชาสามัคคี<br>หมู่ที่ 8  | เพื่อใช้ขนส่งสินค้า<br>ทางการเกษตร | ถนนกว้าง 3 เมตร<br>ยาว 500 เมตร<br>หนาเฉลี่ย 0.07 เมตร | -             | -             | -             | -             | 94,000        | การขนส่งสินค้า<br>ทางการเกษตร<br>มีความสะดวก<br>เพิ่มขึ้น | ประชาชน<br>ได้รับความ<br>สะดวกขึ้น<br>และปลอดภัย | กองช่าง                       |
| 65  | ปรับปรุงถนนลงหินคลุก<br>สายจะบกคลอง<br>บ้านประชาสามัคคี<br>หมู่ที่ 8 | เพื่อใช้ขนส่งสินค้า<br>ทางการเกษตร | ถนนกว้าง 3 เมตร<br>ยาว 250 เมตร<br>หนาเฉลี่ย 0.07 เมตร | -             | -             | 50,000        | -             | -             | การขนส่งสินค้า<br>ทางการเกษตร<br>มีความสะดวก<br>เพิ่มขึ้น | ประชาชน<br>ได้รับความ<br>สะดวกขึ้น<br>และปลอดภัย | กองช่าง                       |

รายละเอียดโครงการพัฒนา  
แผนพัฒนาท้องถิ่น ฉบับที่ 2 (พ.ศ.2566-2570) ทบพวครั้งที่ 1/2566  
องค์การบริหารส่วนตำบลเมืองฝ้าย

- ก. ยุทธศาสตร์ชาติ 20 ปี ยุทธศาสตร์ที่ 2 ด้านการสร้างความสามารถในการแข่งขัน
- ข. แผนพัฒนาเศรษฐกิจและสังคมแห่งชาติ ฉบับที่ 13 หมายความว่า 5 ไทยเป็นประตูการค้าการลงทุนและยุทธศาสตร์ทางโลจิสติกส์ที่สำคัญของภูมิภาค
- ค. Sustainable Development Goals : SDGs เป้าหมายที่ 9 อุตสาหกรรม นวัตกรรม โครงสร้างพื้นฐาน
- ง. ยุทธศาสตร์จังหวัด ยุทธศาสตร์ที่ 1 ด้านเศรษฐกิจ
- จ. ยุทธศาสตร์การพัฒนาขององค์กรปกครองส่วนท้องถิ่นในเขตจังหวัด ยุทธศาสตร์ที่ 1 เมืองน่าอยู่และคุณภาพชีวิตที่ดี
1. ยุทธศาสตร์ที่ 1 ด้านโครงสร้างพื้นฐาน
    - 1.1 กลยุทธ์ ก่อสร้าง ปรับปรุง ซ่อมแซม บำรุงรักษาถนน ท่อระบายน้ำ ขุดลอกคลอง สะพาน และโครงสร้างพื้นฐานที่จำเป็น
    - (2) แผนงาน อุตสาหกรรมและการโยธา

| ที่ | โครงการ   | วัตถุประสงค์                       | เป้าหมาย<br>ผลผลิตของ<br>โครงการ                       | งบประมาณ      |               |               |               |               | ตัวชี้วัด<br>(KPI)  | ผลที่คาดว่าจะ<br>ได้รับ                          | หน่วยงาน<br>รับผิดชอบ<br>หลัก |
|-----|---|------------------------------------|--|---------------|---------------|---------------|---------------|---------------|---|--|-------------------------------|
|     |   |                                    |  | 2566<br>(บาท) | 2567<br>(บาท) | 2568<br>(บาท) | 2569<br>(บาท) | 2570<br>(บาท) |   |  |                               |
| 66  | ปรับปรุงถนน<br>ลงหินคลุก ซอยตาแนน<br>บ้านประชาสามัคคี<br>หมู่ที่ 8    | เพื่อใช้ขนส่งสินค้า<br>ทางการเกษตร | ถนนกว้าง 3 เมตร<br>ยาว 130 เมตร<br>หนาเฉลี่ย 0.07 เมตร | -             | 21,000        | -             | -             | -             | การขนส่งสินค้า<br>ทางการเกษตร<br>มีความสะดวก<br>เพิ่มขึ้น | ประชาชน<br>ได้รับความ<br>สะดวกขึ้น<br>และปลอดภัย | กองช่าง                       |
| 67  | ปรับปรุงถนนลงหินคลุก<br>สายยายศักดิ์<br>บ้านประชาสามัคคี<br>หมู่ที่ 8 | เพื่อใช้ขนส่งสินค้า<br>ทางการเกษตร | ถนนกว้าง 3 เมตร<br>ยาว 500 เมตร<br>หนาเฉลี่ย 0.07 เมตร | -             | -             | 82,000        | -             | -             | การขนส่งสินค้า<br>ทางการเกษตร<br>มีความสะดวก<br>เพิ่มขึ้น | ประชาชน<br>ได้รับความ<br>สะดวกขึ้น<br>และปลอดภัย | กองช่าง                       |

รายละเอียดโครงการพัฒนา  
แผนพัฒนาท้องถิ่น ฉบับที่ 2 (พ.ศ.2566-2570) ทบพวครั้งที่ 1/2566  
องค์การบริหารส่วนตำบลเมืองฝ้าย

- ก. ยุทธศาสตร์ชาติ 20 ปี ยุทธศาสตร์ที่ 2 ด้านการสร้างความสามารถในการแข่งขัน
- ข. แผนพัฒนาเศรษฐกิจและสังคมแห่งชาติ ฉบับที่ 13 หมายความว่า 5 ไทยเป็นประตูการค้าการลงทุนและยุทธศาสตร์ทางโลจิสติกส์ที่สำคัญของภูมิภาค
- ค. Sustainable Development Goals : SDGs เป้าหมายที่ 9 อุตสาหกรรม นวัตกรรม โครงสร้างพื้นฐาน
- ง. ยุทธศาสตร์จังหวัด ยุทธศาสตร์ที่ 1 ด้านเศรษฐกิจ
- จ. ยุทธศาสตร์การพัฒนาขององค์การปกครองส่วนท้องถิ่นในเขตจังหวัด ยุทธศาสตร์ที่ 1 เมืองน่าอยู่และคุณภาพชีวิตที่ดี
1. ยุทธศาสตร์ที่ 1 ด้านโครงสร้างพื้นฐาน
    - 1.1 กลยุทธ์ ก่อสร้าง ปรับปรุง ซ่อมแซม บำรุงรักษาถนน ท่อระบายน้ำ ขุดลอกคลอง สะพาน และโครงสร้างพื้นฐานที่จำเป็น
    - (2) แผนงาน อุตสาหกรรมและการโยธา

| ที่ | โครงการ   | วัตถุประสงค์                       | เป้าหมาย<br>ผลผลิตของ<br>โครงการ                         | งบประมาณ      |               |               |               |               | ตัวชี้วัด<br>(KPI)  | ผลที่คาดว่าจะ<br>ได้รับ                             | หน่วยงาน<br>รับผิดชอบ<br>หลัก |
|-----|---|------------------------------------|--|---------------|---------------|---------------|---------------|---------------|---|---|-------------------------------|
|     |   |                                    |  | 2566<br>(บาท) | 2567<br>(บาท) | 2568<br>(บาท) | 2569<br>(บาท) | 2570<br>(บาท) |   |   |                               |
| 68  | ปรับปรุงถนนลงหิน<br>คลุกขอยตาทั้ง<br>บ้านปราสาททอง<br>หมู่ที่ 9 | เพื่อใช้ขนส่งสินค้า<br>ทางการเกษตร | ถนนกว้าง 3 เมตร<br>ยาว 630 เมตร<br>หนาเฉลี่ย 0.07 เมตร   | 49,000        | -             | 70,000        | -             | -             | การขนส่งสินค้า<br>ทางการเกษตร<br>มีความสะดวก<br>เพิ่มขึ้น | ประชาชน<br>ได้รับความ<br>สะดวกขึ้น<br>และปลอดภัย    | กองช่าง                       |
| 69  | ปรับปรุงถนน<br>ลงหินคลุกขอยฟาร์มไก่<br>บ้านปราสาททอง หมู่ที่ 9  | เพื่อใช้ขนส่งสินค้า<br>ทางการเกษตร | ถนนกว้าง 4 เมตร<br>ยาว 1,200 เมตร<br>หนาเฉลี่ย 0.07 เมตร | -             | 263,000       | -             | -             | -             | การขนส่งสินค้า<br>ทางการเกษตร<br>มีความสะดวก<br>เพิ่มขึ้น | ประชาชน<br>ได้รับการ<br>ความสะดวกขึ้น<br>และปลอดภัย | กองช่าง                       |

รายละเอียดโครงการพัฒนา  
แผนพัฒนาท้องถิ่น ฉบับที่ 2 (พ.ศ.2566-2570) ทบพวนครั้งที่ 1/2566  
องค์การบริหารส่วนตำบลเมืองฝ้าย

- ก. ยุทธศาสตร์ชาติ 20 ปี ยุทธศาสตร์ที่ 2 ด้านการสร้างความสามารถในการแข่งขัน
- ข. แผนพัฒนาเศรษฐกิจและสังคมแห่งชาติ ฉบับที่ 13 หมายความว่า 5 ไทยเป็นประตูการค้าการลงทุนและยุทธศาสตร์ทางโลจิสติกส์ที่สำคัญของภูมิภาค
- ค. Sustainable Development Goals : SDGs เป้าหมายที่ 9 อุตสาหกรรม นวัตกรรม โครงสร้างพื้นฐาน
- ง. ยุทธศาสตร์จังหวัด ยุทธศาสตร์ที่ 1 ด้านเศรษฐกิจ
- จ. ยุทธศาสตร์การพัฒนาขององค์กรปกครองส่วนท้องถิ่นในเขตจังหวัด ยุทธศาสตร์ที่ 1 เมืองน่าอยู่และคุณภาพชีวิตที่ดี
1. ยุทธศาสตร์ที่ 1 ด้านโครงสร้างพื้นฐาน
    - 1.1 กลยุทธ์ ก่อสร้าง ปรับปรุง ซ่อมแซม บำรุงรักษาถนน ท่อระบายน้ำ ขุดลอกคลอง สะพาน และโครงสร้างพื้นฐานที่จำเป็น
- (2) แผนงาน อุตสาหกรรมและการโยธา

| ที่ | โครงการ   | วัตถุประสงค์                       | เป้าหมาย<br>ผลผลิตของ<br>โครงการ  | งบประมาณ      |               |               |               |               | ตัวชี้วัด<br>(KPI)  | ผลที่คาดว่าจะ<br>ได้รับ                          | หน่วยงาน<br>รับผิดชอบ<br>หลัก |
|-----|---|------------------------------------|---|---------------|---------------|---------------|---------------|---------------|---|--|-------------------------------|
|     |   |                                    |   | 2566<br>(บาท) | 2567<br>(บาท) | 2568<br>(บาท) | 2569<br>(บาท) | 2570<br>(บาท) |   |  |                               |
| 70  | ปรับปรุงถนน<br>ลงหินคลุก สายหนอง<br>คราม บ้านปราสาท<br>ทอง หมู่ที่ 9                    | เพื่อใช้ขนส่งสินค้า<br>ทางการเกษตร | ปรับปรุงถนนลงหินคลุก<br>ถนนกว้าง<br>3 เมตร ยาว 1,100 เมตร<br>หนาเฉลี่ย 0.07 เมตร  | 82,000        | -             | 100,000       | -             | -             | การขนส่งสินค้า<br>ทางการเกษตร<br>มีความสะดวก<br>เพิ่มขึ้น | ประชาชน<br>ได้รับความ<br>สะดวกขึ้น<br>และปลอดภัย | กองช่าง                       |
| 71  | ปรับปรุงถนน<br>ลงหินคลุก<br>แยกซอยโนนงิ้ว<br>ถึงลำห้วยลึก<br>บ้านปราสาททอง<br>หมู่ที่ 9 | เพื่อใช้ขนส่งสินค้า<br>ทางการเกษตร | ช่วงที่ 1 ปรับปรุงถนนพร้อมลง<br>หินคลุกถนนกว้าง 3 เมตร ยาว<br>200 เมตร หนาเฉลี่ย 0.07 เมตร<br>ช่วงที่ 2 ปรับปรุงถนนพร้อมลง<br>หินคลุกพร้อมวางท่อระบายน้ำ<br>ถนนกว้าง 3 เมตร ยาว 600<br>เมตร หนาเฉลี่ย 0.07 เมตร | 32,000        | -             | 100,000       | -             | -             | การขนส่งสินค้า<br>ทางการเกษตร<br>มีความสะดวก<br>เพิ่มขึ้น | ประชาชน<br>ได้รับความ<br>สะดวกขึ้น<br>และปลอดภัย | กองช่าง                       |

รายละเอียดโครงการพัฒนา  
แผนพัฒนาท้องถิ่น ฉบับที่ 2 (พ.ศ.2566-2570) ทบพวครั้งที่ 1/2566  
องค์การบริหารส่วนตำบลเมืองฝ้าย

- ก. ยุทธศาสตร์ชาติ 20 ปี ยุทธศาสตร์ที่ 2 ด้านการสร้างความสามารถในการแข่งขัน
- ข. แผนพัฒนาเศรษฐกิจและสังคมแห่งชาติ ฉบับที่ 13 หมายเหตุที่ 5 ไทยเป็นประตูการค้าการลงทุนและยุทธศาสตร์ทางโลจิสติกส์ที่สำคัญของภูมิภาค
- ค. Sustainable Development Goals : SDGs เป้าหมายที่ 9 อุตสาหกรรม นวัตกรรม โครงสร้างพื้นฐาน
- ง. ยุทธศาสตร์จังหวัด ยุทธศาสตร์ที่ 1 ด้านเศรษฐกิจ
- จ. ยุทธศาสตร์การพัฒนาขององค์กรปกครองส่วนท้องถิ่นในเขตจังหวัด ยุทธศาสตร์ที่ 1 เมืองน่าอยู่และคุณภาพชีวิตที่ดี
1. ยุทธศาสตร์ที่ 1 ด้านโครงสร้างพื้นฐาน
    - 1.1 กลยุทธ์ ก่อสร้าง ปรับปรุง ซ่อมแซม บำรุงรักษาถนน ท่อระบายน้ำ ขุดลอกคลอง สะพาน และโครงสร้างพื้นฐานที่จำเป็น
    - (2) แผนงาน อุตสาหกรรมและการโยธา

| ที่ | โครงการ   | วัตถุประสงค์                       | เป้าหมาย<br>ผลผลิตของ<br>โครงการ  | งบประมาณ      |               |               |               |               | ตัวชี้วัด<br>(KPI)  | ผลที่คาดว่าจะ<br>ได้รับ                          | หน่วยงาน<br>รับผิดชอบ<br>หลัก |
|-----|---|------------------------------------|---|---------------|---------------|---------------|---------------|---------------|---|--|-------------------------------|
|     |   |                                    |   | 2566<br>(บาท) | 2567<br>(บาท) | 2568<br>(บาท) | 2569<br>(บาท) | 2570<br>(บาท) |   |  |                               |
| 72  | ปรับปรุงถนนลงหิน<br>คลุกสายลำห้วยลึก<br>บ้านปราสาททอง หมู่<br>ที่ 9 | เพื่อใช้ขนส่งสินค้า<br>ทางการเกษตร | 1. ถนนสายลำห้วยลึกทิศ<br>เหนือ ถนนกว้าง 3 ม.ยาว<br>1,000 ม. หน้า 0.07 ม.<br>2.ถนนสายลำห้วยลึกทิศ<br>ใต้ถนนกว้าง 3 ม. ยาว<br>1,000 ม. หน้า 0.07 ม. | 21,000        | 400,000       | -             | -             | 200,000       | การขนส่งสินค้า<br>ทางการเกษตร<br>มีความสะดวก<br>เพิ่มขึ้น | ประชาชนได้รับ<br>ความสะดวกขึ้น<br>และปลอดภัย     | กองช่าง                       |
| 73  | ปรับปรุงถนนลงหิน<br>สายคลองอีสานเขียว<br>บ้านปราสาททอง<br>หมู่ที่ 9 | เพื่อใช้ขนส่งสินค้า<br>ทางการเกษตร | ถนนกว้าง 4 เมตร<br>ยาว 1000 เมตร<br>หน้าเฉลี่ย 0.07 เมตร  | -             | -             | -             | 250,000       | -             | การขนส่งสินค้า<br>ทางการเกษตร<br>มีความสะดวก<br>เพิ่มขึ้น | ประชาชน<br>ได้รับความ<br>สะดวกขึ้น<br>และปลอดภัย | กองช่าง                       |

รายละเอียดโครงการพัฒนา  
แผนพัฒนาท้องถิ่น ฉบับที่ 2 (พ.ศ.2566-2570) ทบพวนครั้งที่ 1/2566  
องค์การบริหารส่วนตำบลเมืองฝ้าย

- ก. ยุทธศาสตร์ชาติ 20 ปี ยุทธศาสตร์ที่ 2 ด้านการสร้างความสามารถในการแข่งขัน
- ข. แผนพัฒนาเศรษฐกิจและสังคมแห่งชาติ ฉบับที่ 13 หมายความว่า 5 ไทยเป็นประตูการค้าการลงทุนและยุทธศาสตร์ทางโลจิสติกส์ที่สำคัญของภูมิภาค
- ค. Sustainable Development Goals : SDGs เป้าหมายที่ 9 อุตสาหกรรม นวัตกรรม โครงสร้างพื้นฐาน
- ง. ยุทธศาสตร์จังหวัด ยุทธศาสตร์ที่ 1 ด้านเศรษฐกิจ
- จ. ยุทธศาสตร์การพัฒนาขององค์กรปกครองส่วนท้องถิ่นในเขตจังหวัด ยุทธศาสตร์ที่ 1 เมืองน่าอยู่และคุณภาพชีวิตที่ดี
1. ยุทธศาสตร์ที่ 1 ด้านโครงสร้างพื้นฐาน
    - 1.1 กลยุทธ์ ก่อสร้าง ปรับปรุง ซ่อมแซม บำรุงรักษาถนน ท่อระบายน้ำ ขุดลอกคลอง สะพาน และโครงสร้างพื้นฐานที่จำเป็น
    - (2) แผนงาน อุตสาหกรรมและการโยธา

| ที่ | โครงการ   | วัตถุประสงค์                       | เป้าหมาย<br>ผลผลิตของ<br>โครงการ                             | งบประมาณ      |               |               |               |               | ตัวชี้วัด<br>(KPI)  | ผลที่คาดว่าจะ<br>ได้รับ                      | หน่วยงาน<br>รับผิดชอบ<br>หลัก |
|-----|---|------------------------------------|--|---------------|---------------|---------------|---------------|---------------|---|--|-------------------------------|
|     |   |                                    |  | 2566<br>(บาท) | 2567<br>(บาท) | 2568<br>(บาท) | 2569<br>(บาท) | 2570<br>(บาท) |   |  |                               |
| 74  | ปรับปรุงถนนลงหินคลุก<br>สายนารองใหญ่ถึง<br>ลำห้วยลึกบ้านปราสาท<br>ทอง หมู่ที่ 9 | เพื่อใช้ขนส่งสินค้า<br>ทางการเกษตร | ถนน<br>กว้าง 3 เมตร<br>ยาว 1,100 เมตร<br>หนาเฉลี่ย 0.07 เมตร | 250,000       | -             | -             | -             | -             | การขนส่งสินค้า<br>ทางการเกษตร<br>มีความสะดวก<br>เพิ่มขึ้น | ประชาชนได้รับ<br>ความสะดวกขึ้น<br>และปลอดภัย | กองช่าง                       |
| 75  | ปรับปรุงถนนลงหินคลุก<br>สายคลองก้านเหลือง<br>บ้านปราสาททอง<br>หมู่ที่ 9         | เพื่อใช้ขนส่งสินค้า<br>ทางการเกษตร | ถนน<br>กว้าง 3 เมตร<br>ยาว 952 เมตร<br>หนาเฉลี่ย 0.07 เมตร   | 110,000       | -             | 50,000        | -             | -             | การขนส่งสินค้า<br>ทางการเกษตร<br>มีความสะดวก<br>เพิ่มขึ้น | ประชาชนได้รับ<br>ความสะดวกขึ้น<br>และปลอดภัย | กองช่าง                       |

รายละเอียดโครงการพัฒนา  
แผนพัฒนาท้องถิ่น ฉบับที่ 2 (พ.ศ.2566-2570) ทบพวครั้งที่ 1/2566  
องค์การบริหารส่วนตำบลเมืองฝ้าย

- ก. ยุทธศาสตร์ชาติ 20 ปี ยุทธศาสตร์ที่ 2 ด้านการสร้างความสามารถในการแข่งขัน
- ข. แผนพัฒนาเศรษฐกิจและสังคมแห่งชาติ ฉบับที่ 13 หมายความว่าที่ 5 ไทยเป็นประตูการค้าการลงทุนและยุทธศาสตร์ทางโลจิสติกส์ที่สำคัญของภูมิภาค
- ค. Sustainable Development Goals : SDGs เป้าหมายที่ 9 อุตสาหกรรม นวัตกรรม โครงสร้างพื้นฐาน
- ง. ยุทธศาสตร์จังหวัด ยุทธศาสตร์ที่ 1 ด้านเศรษฐกิจ
- จ. ยุทธศาสตร์การพัฒนาขององค์การปกครองส่วนท้องถิ่นในเขตจังหวัด ยุทธศาสตร์ที่ 1 เมืองน่าอยู่และคุณภาพชีวิตที่ดี
1. ยุทธศาสตร์ที่ 1 ด้านโครงสร้างพื้นฐาน
    - 1.1 กลยุทธ์ ก่อสร้าง ปรับปรุง ซ่อมแซม บำรุงรักษาถนน ท่อระบายน้ำ ขุดลอกคลอง สะพาน และโครงสร้างพื้นฐานที่จำเป็น
    - (2) แผนงาน อุตสาหกรรมและการโยธา

| ที่ | โครงการ   | วัตถุประสงค์                       | เป้าหมาย<br>ผลผลิตของ<br>โครงการ  | งบประมาณ      |               |               |               |               | ตัวชี้วัด<br>(KPI)  | ผลที่คาดว่าจะ<br>ได้รับ                          | หน่วยงาน<br>รับผิดชอบ<br>หลัก |
|-----|---|------------------------------------|---|---------------|---------------|---------------|---------------|---------------|---|--|-------------------------------|
|     |   |                                    |   | 2566<br>(บาท) | 2567<br>(บาท) | 2568<br>(บาท) | 2569<br>(บาท) | 2570<br>(บาท) |   |  |                               |
| 76  | ปรับปรุงถนนลงหินคลุก<br>สายเกษตรสมบูรณ์<br>บ้านคูเมือง หมู่ที่ 10 | เพื่อใช้ขนส่งสินค้า<br>ทางการเกษตร | ช่วงที่ 1 ถนนกว้าง 3 ม.<br>ยาว 800 ม. หนา 0.07 ม.<br>ช่วงที่ 2 ถนนกว้าง 2 ม.<br>ยาว 2,387 ม. หนา 0.07 ม.<br>ช่วงที่ 3 ถนนกว้าง 3 ม. ยาว<br>2,700 ม. หนา 0.07 ม. | 400,000       | -             | 400,000       | -             | -             | การขนส่งสินค้า<br>ทางการเกษตร<br>มีความสะดวก<br>เพิ่มขึ้น | ประชาชน<br>ได้รับความ<br>สะดวกขึ้น<br>และปลอดภัย | กองช่าง                       |
| 77  | ปรับปรุงถนนลงหิน<br>คลุกซอยโชคประสิทธิ์<br>หมู่ที่ 10 บ้านคูเมือง | เพื่อใช้ขนส่งสินค้า<br>ทางการเกษตร | ถนนกว้าง 3 เมตร<br>ยาว 500 เมตร<br>หนา 0.07 เมตร  | -             | -             | 90,000        | -             | -             | การขนส่งสินค้า<br>ทางการเกษตร<br>มีความสะดวก<br>เพิ่มขึ้น | ประชาชน<br>ได้รับความ<br>สะดวกขึ้น<br>และปลอดภัย | กองช่าง                       |

รายละเอียดโครงการพัฒนา  
แผนพัฒนาท้องถิ่น ฉบับที่ 2 (พ.ศ.2566-2570) ทบพทครั้งที่ 1/2566  
องค์การบริหารส่วนตำบลเมืองฝ้าย

- ก. ยุทธศาสตร์ชาติ 20 ปี ยุทธศาสตร์ที่ 2 ด้านการสร้างความสามารถในการแข่งขัน
- ข. แผนพัฒนาเศรษฐกิจและสังคมแห่งชาติ ฉบับที่ 13 หมายเหตุที่ 5 ไทยเป็นประตูการค้าการลงทุนและยุทธศาสตร์ทางโลจิสติกส์ที่สำคัญของภูมิภาค
- ค. Sustainable Development Goals : SDGs เป้าหมายที่ 9 อุตสาหกรรม นวัตกรรม โครงสร้างพื้นฐาน
- ง. ยุทธศาสตร์จังหวัด ยุทธศาสตร์ที่ 1 ด้านเศรษฐกิจ
- จ. ยุทธศาสตร์การพัฒนาขององค์กรปกครองส่วนท้องถิ่นในเขตจังหวัด ยุทธศาสตร์ที่ 1 เมืองน่าอยู่และคุณภาพชีวิตที่ดี
1. ยุทธศาสตร์ที่ 1 ด้านโครงสร้างพื้นฐาน
    - 1.1 กลยุทธ์ ก่อสร้าง ปรับปรุง ซ่อมแซม บำรุงรักษาถนน ท่อระบายน้ำ ขุดลอกคลอง สะพาน และโครงสร้างพื้นฐานที่จำเป็น
    - (2) แผนงาน อุตสาหกรรมและการโยธา

| ที่ | โครงการ   | วัตถุประสงค์                       | เป้าหมาย<br>ผลผลิตของ<br>โครงการ                           | งบประมาณ      |               |               |               |               | ตัวชี้วัด<br>(KPI)  | ผลที่คาดว่าจะ<br>ได้รับ                          | หน่วยงาน<br>รับผิดชอบ<br>หลัก |
|-----|---|------------------------------------|--|---------------|---------------|---------------|---------------|---------------|---|--|-------------------------------|
|     |   |                                    |  | 2566<br>(บาท) | 2567<br>(บาท) | 2568<br>(บาท) | 2569<br>(บาท) | 2570<br>(บาท) |   |  |                               |
| 78  | ปรับปรุงถนนลงหิน<br>คลุกสายห้วยน้ำลึก<br>หมู่ที่ 10 บ้านคูเมือง     | เพื่อใช้ขนส่งสินค้า<br>ทางการเกษตร | ถนนกว้าง 2.5 เมตร<br>ยาว 1,050 เมตร<br>หนาเฉลี่ย 0.07 เมตร | -             | -             | -             | 160,000       | -             | การขนส่งสินค้า<br>ทางการเกษตร<br>มีความสะดวก<br>เพิ่มขึ้น | ประชาชน<br>ได้รับความ<br>สะดวกขึ้น<br>และปลอดภัย | กองช่าง                       |
| 79  | ปรับปรุงถนนลงหิน<br>คลุกสายหนองครก<br>หมู่ที่ 10 บ้านคูเมือง        | เพื่อใช้ขนส่งสินค้า<br>ทางการเกษตร | ถนนกว้าง 2.5 เมตร<br>ยาว 2,250 เมตร<br>หนาเฉลี่ย 0.07 เมตร | -             | -             | 165,000       | 165,000       | -             | การขนส่งสินค้า<br>ทางการเกษตร<br>มีความสะดวก<br>เพิ่มขึ้น | ประชาชน<br>ได้รับความ<br>สะดวกขึ้น<br>และปลอดภัย | กองช่าง                       |
| 80  | ปรับปรุงถนนลงหิน<br>คลุกสายบุงค์<br>หมู่ที่ 11 บ้านปราสาท<br>อำเภวย | เพื่อใช้ขนส่งสินค้า<br>ทางการเกษตร | ถนนกว้าง 4 เมตร<br>ยาว 2,400 เมตร<br>หนาเฉลี่ย 0.07 เมตร   | -             | -             | -             | 600,000       | -             | การขนส่งสินค้า<br>ทางการเกษตร<br>มีความสะดวก<br>เพิ่มขึ้น | ประชาชน<br>ได้รับความ<br>สะดวกขึ้น<br>และปลอดภัย | กองช่าง                       |



รายละเอียดโครงการพัฒนา  
แผนพัฒนาท้องถิ่น ฉบับที่ 2 (พ.ศ.2566-2570) ทบพวครั้งที่ 1/2566  
องค์การบริหารส่วนตำบลเมืองฝ้าย

- ก. ยุทธศาสตร์ชาติ 20 ปี ยุทธศาสตร์ที่ 2 ด้านการสร้างความสามารถในการแข่งขัน
- ข. แผนพัฒนาเศรษฐกิจและสังคมแห่งชาติ ฉบับที่ 13 หมายเหตุที่ 5 ไทยเป็นประตูการค้าการลงทุนและยุทธศาสตร์ทางโลจิสติกส์ที่สำคัญของภูมิภาค
- ค. Sustainable Development Goals : SDGs เป้าหมายที่ 9 อุตสาหกรรม นวัตกรรม โครงสร้างพื้นฐาน
- ง. ยุทธศาสตร์จังหวัด ยุทธศาสตร์ที่ 1 ด้านเศรษฐกิจ
- จ. ยุทธศาสตร์การพัฒนาขององค์การปกครองส่วนท้องถิ่นในเขตจังหวัด ยุทธศาสตร์ที่ 1 เมืองน่าอยู่และคุณภาพชีวิตที่ดี
1. ยุทธศาสตร์ที่ 1 ด้านโครงสร้างพื้นฐาน
    - 1.1 กลยุทธ์ ก่อสร้าง ปรับปรุง ซ่อมแซม บำรุงรักษาถนน ท่อระบายน้ำ ขุดลอกคลอง สะพาน และโครงสร้างพื้นฐานที่จำเป็น
    - (2) แผนงาน อุตสาหกรรมและการโยธา

| ที่ | โครงการ   | วัตถุประสงค์                       | เป้าหมาย<br>ผลผลิตของ<br>โครงการ                         | งบประมาณ      |               |               |               |               | ตัวชี้วัด<br>(KPI)  | ผลที่คาดว่าจะ<br>ได้รับ                      | หน่วยงาน<br>รับผิดชอบ<br>หลัก |
|-----|---|------------------------------------|--|---------------|---------------|---------------|---------------|---------------|---|--|-------------------------------|
|     |   |                                    |  | 2566<br>(บาท) | 2567<br>(บาท) | 2568<br>(บาท) | 2569<br>(บาท) | 2570<br>(บาท) |   |  |                               |
| 81  | ปรับปรุงถนนลงหินคลุก<br>สายป่าช้าสาธารณะ<br>หมู่ที่ 11 บ้านปราสาท<br>อำเภวย | เพื่อใช้ขนส่งสินค้า<br>ทางการเกษตร | ถนนกว้าง 4 เมตร<br>ยาว 2,500 เมตร<br>หนาเฉลี่ย 0.07 เมตร | 150,000       | -             | 240,000       | 240,000       | -             | การขนส่งสินค้า<br>ทางการเกษตร<br>มีความสะดวก<br>เพิ่มขึ้น | ประชาชนได้รับ<br>ความสะดวกขึ้น<br>และปลอดภัย | กองช่าง                       |
| 82  | ปรับปรุงถนนลงหินคลุก<br>สายนายจันทรา บ้าน<br>ปราสาทอำเภวย<br>หมู่ที่ 11     | เพื่อใช้ขนส่งสินค้า<br>ทางการเกษตร | ถนนกว้าง 5 เมตร<br>ยาว 200 เมตร<br>หนาเฉลี่ย 0.07 เมตร   | -             | 54,000        | -             | -             | -             | การขนส่งสินค้า<br>ทางการเกษตร<br>มีความสะดวก<br>เพิ่มขึ้น | ประชาชนได้รับ<br>ความสะดวกขึ้น<br>และปลอดภัย | กองช่าง                       |

รายละเอียดโครงการพัฒนา  
แผนพัฒนาท้องถิ่น ฉบับที่ 2 (พ.ศ.2566-2570) ทบพทครั้งที่ 1/2566  
องค์การบริหารส่วนตำบลเมืองฝ้าย

- ก. ยุทธศาสตร์ชาติ 20 ปี ยุทธศาสตร์ที่ 2 ด้านการสร้างความสามารถในการแข่งขัน
- ข. แผนพัฒนาเศรษฐกิจและสังคมแห่งชาติ ฉบับที่ 13 หมายเหตุที่ 5 ไทยเป็นประตูการค้าการลงทุนและยุทธศาสตร์ทางโลจิสติกส์ที่สำคัญของภูมิภาค
- ค. Sustainable Development Goals : SDGs เป้าหมายที่ 9 อุตสาหกรรม นวัตกรรม โครงสร้างพื้นฐาน
- ง. ยุทธศาสตร์จังหวัด ยุทธศาสตร์ที่ 1 ด้านเศรษฐกิจ
- จ. ยุทธศาสตร์การพัฒนาขององค์กรปกครองส่วนท้องถิ่นในเขตจังหวัด ยุทธศาสตร์ที่ 1 เมืองน่าอยู่และคุณภาพชีวิตที่ดี
1. ยุทธศาสตร์ที่ 1 ด้านโครงสร้างพื้นฐาน
    - 1.1 กลยุทธ์ ก่อสร้าง ปรับปรุง ซ่อมแซม บำรุงรักษาถนน ท่อระบายน้ำ ขุดลอกคลอง สะพาน และโครงสร้างพื้นฐานที่จำเป็น
    - (2) แผนงาน อุตสาหกรรมและการโยธา

| ที่ | โครงการ  | วัตถุประสงค์                       | เป้าหมาย<br>ผลผลิตของ<br>โครงการ                         | งบประมาณ      |               |               |               |               | ตัวชี้วัด<br>(KPI)  | ผลที่คาดว่าจะ<br>ได้รับ                      | หน่วยงาน<br>รับผิดชอบ<br>หลัก |
|-----|--|------------------------------------|--|---------------|---------------|---------------|---------------|---------------|---|--|-------------------------------|
|     |  |                                    |  | 2566<br>(บาท) | 2567<br>(บาท) | 2568<br>(บาท) | 2569<br>(บาท) | 2570<br>(บาท) |   |  |                               |
| 83  | ปรับปรุงถนนลงหิน<br>คลุกสายนายรอด -<br>นางสำลี บ้านปราสาท<br>อำเภวย หมู่ที่ 11 | เพื่อใช้ขนส่งสินค้า<br>ทางการเกษตร | ถนนกว้าง 4 เมตร ยาว<br>1,000 เมตร<br>หนาเฉลี่ย 0.07 เมตร | -             | -             | -             | 219,000       | -             | การขนส่งสินค้า<br>ทางการเกษตร<br>มีความสะดวก<br>เพิ่มขึ้น | ประชาชนได้รับ<br>ความสะดวกขึ้น<br>และปลอดภัย | กองช่าง                       |
| 84  | ปรับปรุงถนนลงหิน<br>คลุกสายนายแก่น-<br>นายตา บ้านปราสาท<br>อำเภวย หมู่ที่ 11   | เพื่อใช้ขนส่งสินค้า<br>ทางการเกษตร | ถนนกว้าง 5 เมตร ยาว<br>350 เมตร<br>หนาเฉลี่ย 0.07 เมตร   | -             | -             | -             | 95,000        | -             | การขนส่งสินค้า<br>ทางการเกษตร<br>มีความสะดวก<br>เพิ่มขึ้น | ประชาชนได้รับ<br>ความสะดวกขึ้น<br>และปลอดภัย | กองช่าง                       |

รายละเอียดโครงการพัฒนา  
แผนพัฒนาท้องถิ่น ฉบับที่ 2 (พ.ศ.2566-2570) ทบพทครั้งที่ 1/2566  
องค์การบริหารส่วนตำบลเมืองฝ้าย

- ก. ยุทธศาสตร์ชาติ 20 ปี ยุทธศาสตร์ที่ 2 ด้านการสร้างความสามารถในการแข่งขัน
- ข. แผนพัฒนาเศรษฐกิจและสังคมแห่งชาติ ฉบับที่ 13 หมายเหตุที่ 5 ไทยเป็นประตูการค้าการลงทุนและยุทธศาสตร์ทางโลจิสติกส์ที่สำคัญของภูมิภาค
- ค. Sustainable Development Goals : SDGs เป้าหมายที่ 9 อุตสาหกรรม นวัตกรรม โครงสร้างพื้นฐาน
- ง. ยุทธศาสตร์จังหวัด ยุทธศาสตร์ที่ 1 ด้านเศรษฐกิจ
- จ. ยุทธศาสตร์การพัฒนาขององค์กรปกครองส่วนท้องถิ่นในเขตจังหวัด ยุทธศาสตร์ที่ 1 เมืองน่าอยู่และคุณภาพชีวิตที่ดี
1. ยุทธศาสตร์ที่ 1 ด้านโครงสร้างพื้นฐาน
- 1.1 กลยุทธ์ ก่อสร้าง ปรับปรุง ซ่อมแซม บำรุงรักษาถนน ท่อระบายน้ำ ขุดลอกคลอง สะพาน และโครงสร้างพื้นฐานที่จำเป็น
- (2) แผนงาน อุตสาหกรรมและการโยธา

| ที่ | โครงการ  | วัตถุประสงค์                       | เป้าหมาย<br>ผลผลิตของ<br>โครงการ                         | งบประมาณ      |               |               |               |               | ตัวชี้วัด<br>(KPI)  | ผลที่คาดว่าจะ<br>ได้รับ                          | หน่วยงาน<br>รับผิดชอบ<br>หลัก |
|-----|--|------------------------------------|--|---------------|---------------|---------------|---------------|---------------|---|--|-------------------------------|
|     |  |                                    |  | 2566<br>(บาท) | 2567<br>(บาท) | 2568<br>(บาท) | 2569<br>(บาท) | 2570<br>(บาท) |   |  |                               |
| 85  | ปรับปรุงถนนลงหิน<br>คลุกสายคลองตารอด<br>หมู่ที่ 11 บ้านปราสาท<br>อำเภวย  | เพื่อใช้ขนส่งสินค้า<br>ทางการเกษตร | ถนนกว้าง 3 เมตร<br>ยาว 2,500 เมตร<br>หนาเฉลี่ย 0.07 เมตร | -             | -             | -             | 470,000       | -             | การขนส่งสินค้า<br>ทางการเกษตร<br>มีความสะดวก<br>เพิ่มขึ้น | ประชาชน<br>ได้รับความ<br>สะดวกขึ้น<br>และปลอดภัย | กองช่าง                       |
| 86  | ปรับปรุงถนนลงหิน<br>คลุกสายหนองเสือปลา<br>บ้านโป่งตึกพัฒนา<br>หมู่ที่ 12 | เพื่อใช้ขนส่งสินค้า<br>ทางการเกษตร | ถนนกว้าง 4 เมตร<br>ยาว 1,600 เมตร<br>หนาเฉลี่ย 0.07 เมตร | -             | 400,000       | -             | -             | -             | การขนส่งสินค้า<br>ทางการเกษตร<br>มีความสะดวก<br>เพิ่มขึ้น | ประชาชน<br>ได้รับความ<br>สะดวกขึ้น<br>และปลอดภัย | กองช่าง                       |

รายละเอียดโครงการพัฒนา  
แผนพัฒนาท้องถิ่น ฉบับที่ 2 (พ.ศ.2566-2570) ทบพวครั้งที่ 1/2566  
องค์การบริหารส่วนตำบลเมืองฝ้าย

- ก. ยุทธศาสตร์ชาติ 20 ปี ยุทธศาสตร์ที่ 2 ด้านการสร้างความสามารถในการแข่งขัน
- ข. แผนพัฒนาเศรษฐกิจและสังคมแห่งชาติ ฉบับที่ 13 หมายความว่า 5 ไทยเป็นประตูการค้าการลงทุนและยุทธศาสตร์ทางโลจิสติกส์ที่สำคัญของภูมิภาค
- ค. Sustainable Development Goals : SDGs เป้าหมายที่ 9 อุตสาหกรรม นวัตกรรม โครงสร้างพื้นฐาน
- ง. ยุทธศาสตร์จังหวัด ยุทธศาสตร์ที่ 1 ด้านเศรษฐกิจ
- จ. ยุทธศาสตร์การพัฒนาขององค์กรปกครองส่วนท้องถิ่นในเขตจังหวัด ยุทธศาสตร์ที่ 1 เมืองน่าอยู่และคุณภาพชีวิตที่ดี
1. ยุทธศาสตร์ที่ 1 ด้านโครงสร้างพื้นฐาน
    - 1.1 กลยุทธ์ ก่อสร้าง ปรับปรุง ซ่อมแซม บำรุงรักษาถนน ท่อระบายน้ำ ขุดลอกคลอง สะพาน และโครงสร้างพื้นฐานที่จำเป็น
    - (2) แผนงาน อุตสาหกรรมและการโยธา

| ที่ | โครงการ  | วัตถุประสงค์                       | เป้าหมาย<br>ผลผลิตของ<br>โครงการ                             | งบประมาณ      |               |               |               |               | ตัวชี้วัด<br>(KPI)  | ผลที่คาดว่าจะ<br>ได้รับ                      | หน่วยงาน<br>รับผิดชอบ<br>หลัก |
|-----|--|------------------------------------|--|---------------|---------------|---------------|---------------|---------------|---|--|-------------------------------|
|     |  |                                    |  | 2566<br>(บาท) | 2567<br>(บาท) | 2568<br>(บาท) | 2569<br>(บาท) | 2570<br>(บาท) |   |  |                               |
| 87  | ปรับปรุงถนนลงหินคลุก<br>สายหนองแสง-หนองสาม<br>บ้านโป่งตึกพัฒนา<br>หมู่ที่ 12 | เพื่อใช้ขนส่งสินค้า<br>ทางการเกษตร | ถนน<br>กว้าง 3 เมตร<br>ยาว 2,000 เมตร<br>หนาเฉลี่ย 0.07 เมตร | -             | 320,000       | -             | -             | -             | การขนส่งสินค้า<br>ทางการเกษตร<br>มีความสะดวก<br>เพิ่มขึ้น | ประชาชนได้รับ<br>ความสะดวกขึ้น<br>และปลอดภัย | กองช่าง                       |

รายละเอียดโครงการพัฒนา  
แผนพัฒนาท้องถิ่น ฉบับที่ 2 (พ.ศ.2566-2570) ทบพวครั้งที่ 1/2566  
องค์การบริหารส่วนตำบลเมืองฝ้าย

- ก. ยุทธศาสตร์ชาติ 20 ปี ยุทธศาสตร์ที่ 2 ด้านการสร้างความสามารถในการแข่งขัน
- ข. แผนพัฒนาเศรษฐกิจและสังคมแห่งชาติ ฉบับที่ 13 หมายเหตุที่ 5 ไทยเป็นประตูการค้าการลงทุนและยุทธศาสตร์ทางโลจิสติกส์ที่สำคัญของภูมิภาค
- ค. Sustainable Development Goals : SDGs เป้าหมายที่ 9 อุตสาหกรรม นวัตกรรม โครงสร้างพื้นฐาน
- ง. ยุทธศาสตร์จังหวัด ยุทธศาสตร์ที่ 1 ด้านเศรษฐกิจ
- จ. ยุทธศาสตร์การพัฒนาขององค์กรปกครองส่วนท้องถิ่นในเขตจังหวัด ยุทธศาสตร์ที่ 1 เมืองน่าอยู่และคุณภาพชีวิตที่ดี
1. ยุทธศาสตร์ที่ 1 ด้านโครงสร้างพื้นฐาน
- 1.1 กลยุทธ์ ก่อสร้าง ปรับปรุง ซ่อมแซม บำรุงรักษาถนน ท่อระบายน้ำ ขุดลอกคลอง สะพาน และโครงสร้างพื้นฐานที่จำเป็น
- (2) แผนงาน อุตสาหกรรมและการโยธา

| ที่ | โครงการ   | วัตถุประสงค์  | เป้าหมาย<br>ผลผลิตของ<br>โครงการ       | งบประมาณ      |               |               |               |               | ตัวชี้วัด<br>(KPI)                  | ผลที่คาดว่าจะ<br>ได้รับ              | หน่วยงาน<br>รับผิดชอบ<br>หลัก |
|-----|---|---|--|---------------|---------------|---------------|---------------|---------------|-------------------------------------|--------------------------------------|-------------------------------|
|     |   |   |  | 2566<br>(บาท) | 2567<br>(บาท) | 2568<br>(บาท) | 2569<br>(บาท) | 2570<br>(บาท) |                                     |                                      |                               |
|     | ก่อสร้าง/ปรับปรุง/ซ่อมแซม ถนน คสล.  |   |  |               |               |               |               |               |                                     |                                      |                               |
| 88  | ปรับปรุงถนนคอนกรีตเสริมเหล็กโดยการเสริมผิวจราจรถนนลาดยางแอสฟัลท์ติกคอนกรีตซอยศูนย์ชาติ หมู่ที่ 1 บ้านฝ้าย | เพื่อให้ประชาชนได้รับความสะดวกและปลอดภัยจากถนนที่ได้มาตรฐาน | ถนนกว้าง 4 เมตร ยาว 360 เมตร หนา 4 ซม. | -             | 470,000       | -             | -             | -             | การสัญจรในชุมชนมีความสะดวกเพิ่มขึ้น | ประชาชนได้รับความสะดวกขึ้นและปลอดภัย | กองช่าง                       |

รายละเอียดโครงการพัฒนา  
แผนพัฒนาท้องถิ่น ฉบับที่ 2 (พ.ศ.2566-2570) ทบพทครั้งที่ 1/2566  
องค์การบริหารส่วนตำบลเมืองฝ้าย

- ก. ยุทธศาสตร์ชาติ 20 ปี ยุทธศาสตร์ที่ 2 ด้านการสร้างความสามารถในการแข่งขัน
- ข. แผนพัฒนาเศรษฐกิจและสังคมแห่งชาติ ฉบับที่ 13 หมายความว่า 5 ไทยเป็นประตูการค้าการลงทุนและยุทธศาสตร์ทางโลจิสติกส์ที่สำคัญของภูมิภาค
- ค. Sustainable Development Goals : SDGs เป้าหมายที่ 9 อุตสาหกรรม นวัตกรรม โครงสร้างพื้นฐาน
- ง. ยุทธศาสตร์จังหวัด ยุทธศาสตร์ที่ 1 ด้านเศรษฐกิจ
- จ. ยุทธศาสตร์การพัฒนาขององค์กรปกครองส่วนท้องถิ่นในเขตจังหวัด ยุทธศาสตร์ที่ 1 เมืองน่าอยู่และคุณภาพชีวิตที่ดี
1. ยุทธศาสตร์ที่ 1 ด้านโครงสร้างพื้นฐาน
    - 1.1 กลยุทธ์ ก่อสร้าง ปรับปรุง ซ่อมแซม บำรุงรักษาถนน ท่อระบายน้ำ ขุดลอกคลอง สะพาน และโครงสร้างพื้นฐานที่จำเป็น
    - (2) แผนงาน อุตสาหกรรมและการโยธา

| ที่ | โครงการ  | วัตถุประสงค์  | เป้าหมาย<br>ผลผลิตของ<br>โครงการ           | งบประมาณ      |               |               |               |               | ตัวชี้วัด<br>(KPI)                  | ผลที่คาดว่าจะ<br>ได้รับ              | หน่วยงาน<br>รับผิดชอบ<br>หลัก |
|-----|--|---|--|---------------|---------------|---------------|---------------|---------------|-------------------------------------|--------------------------------------|-------------------------------|
|     |  |   |  | 2566<br>(บาท) | 2567<br>(บาท) | 2568<br>(บาท) | 2569<br>(บาท) | 2570<br>(บาท) |                                     |                                      |                               |
| 89  | ปรับปรุงถนนคอนกรีตเสริมเหล็กโดยการเสริมผิวจราจรถนนลาดยางแอสฟัลต์ติกคอนกรีตบ้านฝ้าย หมู่ที่ 1 เชื่อมบ้านหนองสาม หมู่ที่ 6 | เพื่อให้ประชาชนได้รับความสะดวกและปลอดภัยจากถนนที่ได้มาตรฐาน | ถนนกว้าง 5 เมตร ยาว 300 เมตร หนา 4 ซม.     | -             | -             | 449,000       | -             | -             | การสัญจรในชุมชนมีความสะดวกเพิ่มขึ้น | ประชาชนได้รับความสะดวกขึ้นและปลอดภัย | กองช่าง                       |
| 90  | ก่อสร้างถนนคอนกรีตเสริมเหล็ก ขอยวิจิตรศักดิ์ บ้านฝ้าย หมู่ที่ 1  | เพื่อให้ประชาชนได้รับความสะดวกและปลอดภัยจากถนนที่ได้มาตรฐาน | ถนนกว้าง 4 เมตร ยาว 100 เมตร หนา 0.15 เมตร | -             | -             | 212,000       | -             | -             | การสัญจรในชุมชนมีความสะดวกเพิ่มขึ้น | ประชาชนได้รับความสะดวกขึ้นและปลอดภัย | กองช่าง                       |

รายละเอียดโครงการพัฒนา  
แผนพัฒนาท้องถิ่น ฉบับที่ 2 (พ.ศ.2566-2570) ทบพวครั้งที่ 1/2566  
องค์การบริหารส่วนตำบลเมืองฝ้าย

- ก. ยุทธศาสตร์ชาติ 20 ปี ยุทธศาสตร์ที่ 2 ด้านการสร้างความสามารถในการแข่งขัน
- ข. แผนพัฒนาเศรษฐกิจและสังคมแห่งชาติ ฉบับที่ 13 หมายเหตุที่ 5 ไทยเป็นประตูการค้าการลงทุนและยุทธศาสตร์ทางโลจิสติกส์ที่สำคัญของภูมิภาค
- ค. Sustainable Development Goals : SDGs เป้าหมายที่ 9 อุตสาหกรรม นวัตกรรม โครงสร้างพื้นฐาน
- ง. ยุทธศาสตร์จังหวัด ยุทธศาสตร์ที่ 1 ด้านเศรษฐกิจ
- จ. ยุทธศาสตร์การพัฒนาขององค์การปกครองส่วนท้องถิ่นในเขตจังหวัด ยุทธศาสตร์ที่ 1 เมืองน่าอยู่และคุณภาพชีวิตที่ดี
1. ยุทธศาสตร์ที่ 1 ด้านโครงสร้างพื้นฐาน
    - 1.1 กลยุทธ์ ก่อสร้าง ปรับปรุง ซ่อมแซม บำรุงรักษาถนน ท่อระบายน้ำ ขุดลอกคลอง สะพาน และโครงสร้างพื้นฐานที่จำเป็น
    - (2) แผนงาน อุตสาหกรรมและการโยธา

| ที่ | โครงการ  | วัตถุประสงค์  | เป้าหมาย<br>ผลผลิตของ<br>โครงการ                   | งบประมาณ      |               |               |               |               | ตัวชี้วัด<br>(KPI)                  | ผลที่คาดว่าจะ<br>ได้รับ              | หน่วยงาน<br>รับผิดชอบ<br>หลัก |
|-----|--|---|--|---------------|---------------|---------------|---------------|---------------|-------------------------------------|--------------------------------------|-------------------------------|
|     |  |   |  | 2566<br>(บาท) | 2567<br>(บาท) | 2568<br>(บาท) | 2569<br>(บาท) | 2570<br>(บาท) |                                     |                                      |                               |
| 91  | ก่อสร้างถนนคอนกรีตเสริมเหล็ก ซอยเพชรอุดม บ้านฝ้าย หมู่ที่ 1    | เพื่อให้ประชาชนได้รับความสะดวกและปลอดภัยจากถนนที่ได้มาตรฐาน | ถนนกว้าง 5 เมตร<br>ยาว 2,000 เมตร<br>หนา 0.15 เมตร | -             | -             | 5,313,000     | -             | -             | การสัญจรในชุมชนมีความสะดวกเพิ่มขึ้น | ประชาชนได้รับความสะดวกขึ้นและปลอดภัย | กองช่าง                       |
| 92  | ก่อสร้างถนนคอนกรีตเสริมเหล็กซอยนางสมิตร บ้านหนองเต็ง หมู่ที่ 2 | เพื่อให้ประชาชนได้รับความสะดวกและปลอดภัยจากถนนที่ได้มาตรฐาน | ถนนกว้าง 2.5 เมตร<br>ยาว 70 เมตร<br>หนา 0.15 เมตร  | -             | -             | 92,000        | -             | -             | การสัญจรในชุมชนมีความสะดวกเพิ่มขึ้น | ประชาชนได้รับความสะดวกขึ้นและปลอดภัย | กองช่าง                       |

รายละเอียดโครงการพัฒนา  
แผนพัฒนาท้องถิ่น ฉบับที่ 2 (พ.ศ.2566-2570) ทบพทครั้งที่ 1/2566  
องค์การบริหารส่วนตำบลเมืองฝ้าย

- ก. ยุทธศาสตร์ชาติ 20 ปี ยุทธศาสตร์ที่ 2 ด้านการสร้างความสามารถในการแข่งขัน
- ข. แผนพัฒนาเศรษฐกิจและสังคมแห่งชาติ ฉบับที่ 13 หมายความว่า 5 ไทยเป็นประตูการค้าการลงทุนและยุทธศาสตร์ทางโลจิสติกส์ที่สำคัญของภูมิภาค
- ค. Sustainable Development Goals : SDGs เป้าหมายที่ 9 อุตสาหกรรม นวัตกรรม โครงสร้างพื้นฐาน
- ง. ยุทธศาสตร์จังหวัด ยุทธศาสตร์ที่ 1 ด้านเศรษฐกิจ
- จ. ยุทธศาสตร์การพัฒนาขององค์กรปกครองส่วนท้องถิ่นในเขตจังหวัด ยุทธศาสตร์ที่ 1 เมืองน่าอยู่และคุณภาพชีวิตที่ดี
1. ยุทธศาสตร์ที่ 1 ด้านโครงสร้างพื้นฐาน
    - 1.1 กลยุทธ์ ก่อสร้าง ปรับปรุง ซ่อมแซม บำรุงรักษาถนน ท่อระบายน้ำ ขุดลอกคลอง สะพาน และโครงสร้างพื้นฐานที่จำเป็น
    - (2) แผนงาน อุตสาหกรรมและการโยธา

| ที่ | โครงการ   | วัตถุประสงค์  | เป้าหมาย<br>ผลผลิตของ<br>โครงการ              | งบประมาณ      |               |               |               |               | ตัวชี้วัด<br>(KPI)                  | ผลที่คาดว่าจะ<br>ได้รับ              | หน่วยงาน<br>รับผิดชอบ<br>หลัก |
|-----|---|---|---|---------------|---------------|---------------|---------------|---------------|-------------------------------------|--------------------------------------|-------------------------------|
|     |   |   |   | 2566<br>(บาท) | 2567<br>(บาท) | 2568<br>(บาท) | 2569<br>(บาท) | 2570<br>(บาท) |                                     |                                      |                               |
| 93  | ปรับปรุงถนนคอนกรีตเสริมเหล็กหลังสระกลางหมู่บ้านหนองเต็ง หมู่ที่ 2 | เพื่อให้ประชาชนได้รับความสะดวกและปลอดภัยจากถนนที่ได้มาตรฐาน | ถนนกว้าง 4 เมตร ยาว 130 เมตร<br>หนา 0.15 เมตร | -             | 276,000       | -             | -             | -             | การสัญจรในชุมชนมีความสะดวกเพิ่มขึ้น | ประชาชนได้รับความสะดวกขึ้นและปลอดภัย | กองช่าง                       |
| 94  | ก่อสร้างถนนคอนกรีตเสริมเหล็กขอยศาลาประชาคมบ้านหนองเต็ง หมู่ที่ 2  | เพื่อให้ประชาชนได้รับความสะดวกและปลอดภัยจากถนนที่ได้มาตรฐาน | ถนนกว้าง 4 เมตร ยาว 130 เมตร<br>หนา 0.15 เมตร | -             | -             | 276,000       | -             | -             | การสัญจรในชุมชนมีความสะดวกเพิ่มขึ้น | ประชาชนได้รับความสะดวกขึ้นและปลอดภัย | กองช่าง                       |



รายละเอียดโครงการพัฒนา  
แผนพัฒนาท้องถิ่น ฉบับที่ 2 (พ.ศ.2566-2570) ทบพวครั้งที่ 1/2566  
องค์การบริหารส่วนตำบลเมืองฝ้าย

- ก. ยุทธศาสตร์ชาติ 20 ปี ยุทธศาสตร์ที่ 2 ด้านการสร้างความสามารถในการแข่งขัน
- ข. แผนพัฒนาเศรษฐกิจและสังคมแห่งชาติ ฉบับที่ 13 หมายความว่า 5 ไทยเป็นประตูการค้าการลงทุนและยุทธศาสตร์ทางโลจิสติกส์ที่สำคัญของภูมิภาค
- ค. Sustainable Development Goals : SDGs เป้าหมายที่ 9 อุตสาหกรรม นวัตกรรม โครงสร้างพื้นฐาน
- ง. ยุทธศาสตร์จังหวัด ยุทธศาสตร์ที่ 1 ด้านเศรษฐกิจ
- จ. ยุทธศาสตร์การพัฒนาขององค์กรปกครองส่วนท้องถิ่นในเขตจังหวัด ยุทธศาสตร์ที่ 1 เมืองน่าอยู่และคุณภาพชีวิตที่ดี
1. ยุทธศาสตร์ที่ 1 ด้านโครงสร้างพื้นฐาน
    - 1.1 กลยุทธ์ ก่อสร้าง ปรับปรุง ซ่อมแซม บำรุงรักษาถนน ท่อระบายน้ำ ขุดลอกคลอง สะพาน และโครงสร้างพื้นฐานที่จำเป็น
    - (2) แผนงาน อุตสาหกรรมและการโยธา

| ที่ | โครงการ  | วัตถุประสงค์  | เป้าหมาย<br>ผลผลิตของ<br>โครงการ           | งบประมาณ      |               |               |               |               | ตัวชี้วัด<br>(KPI)                  | ผลที่คาดว่าจะ<br>ได้รับ              | หน่วยงาน<br>รับผิดชอบ<br>หลัก |
|-----|--|---|--|---------------|---------------|---------------|---------------|---------------|-------------------------------------|--------------------------------------|-------------------------------|
|     |  |   |  | 2566<br>(บาท) | 2567<br>(บาท) | 2568<br>(บาท) | 2569<br>(บาท) | 2570<br>(บาท) |                                     |                                      |                               |
| 95  | ก่อสร้างถนนคอนกรีตเสริมเหล็ก สายหนองกระทุงบ้านหนองเต็ง หมู่ที่ 2 | เพื่อให้ประชาชนได้รับความสะดวกและปลอดภัยจากถนนที่ได้มาตรฐาน | ถนนกว้าง 4 เมตร ยาว 450 เมตร หนา 0.15 เมตร | 400,000       | -             | 583,000       | -             | -             | การสัญจรในชุมชนมีความสะดวกเพิ่มขึ้น | ประชาชนได้รับความสะดวกขึ้นและปลอดภัย | กองช่าง                       |

รายละเอียดโครงการพัฒนา  
แผนพัฒนาท้องถิ่น ฉบับที่ 2 (พ.ศ.2566-2570) ทบพทครั้งที่ 1/2566  
องค์การบริหารส่วนตำบลเมืองฝ้าย

- ก. ยุทธศาสตร์ชาติ 20 ปี ยุทธศาสตร์ที่ 2 ด้านการสร้างความสามารถในการแข่งขัน
- ข. แผนพัฒนาเศรษฐกิจและสังคมแห่งชาติ ฉบับที่ 13 หมายเหตุที่ 5 ไทยเป็นประตูการค้าการลงทุนและยุทธศาสตร์ทางโลจิสติกส์ที่สำคัญของภูมิภาค
- ค. Sustainable Development Goals : SDGs เป้าหมายที่ 9 อุตสาหกรรม นวัตกรรม โครงสร้างพื้นฐาน
- ง. ยุทธศาสตร์จังหวัด ยุทธศาสตร์ที่ 1 ด้านเศรษฐกิจ
- จ. ยุทธศาสตร์การพัฒนาขององค์กรปกครองส่วนท้องถิ่นในเขตจังหวัด ยุทธศาสตร์ที่ 1 เมืองน่าอยู่และคุณภาพชีวิตที่ดี
1. ยุทธศาสตร์ที่ 1 ด้านโครงสร้างพื้นฐาน
    - 1.1 กลยุทธ์ ก่อสร้าง ปรับปรุง ซ่อมแซม บำรุงรักษาถนน ท่อระบายน้ำ ขุดลอกคลอง สะพาน และโครงสร้างพื้นฐานที่จำเป็น
    - (2) แผนงาน อุตสาหกรรมและการโยธา

| ที่ | โครงการ  | วัตถุประสงค์  | เป้าหมาย<br>ผลผลิตของ<br>โครงการ              | งบประมาณ      |               |               |               |               | ตัวชี้วัด<br>(KPI)                  | ผลที่คาดว่าจะ<br>ได้รับ              | หน่วยงาน<br>รับผิดชอบ<br>หลัก |
|-----|--|---|---|---------------|---------------|---------------|---------------|---------------|-------------------------------------|--------------------------------------|-------------------------------|
|     |  |   |   | 2566<br>(บาท) | 2567<br>(บาท) | 2568<br>(บาท) | 2569<br>(บาท) | 2570<br>(บาท) |                                     |                                      |                               |
| 96  | ก่อสร้างถนนคอนกรีตเสริมเหล็ก ซอยนายน้อย บ้านหนองตะคร้อ หมู่ที่ 3 | เพื่อให้ประชาชนได้รับความสะดวกและปลอดภัยจากถนนที่ได้มาตรฐาน | ถนนกว้าง 4 เมตร ยาว 129 เมตร<br>หนา 0.15 เมตร | -             | -             | 280,000       | -             | -             | การสัญจรในชุมชนมีความสะดวกเพิ่มขึ้น | ประชาชนได้รับความสะดวกขึ้นและปลอดภัย | กองช่าง                       |
| 97  | ก่อสร้างถนนคอนกรีตเสริมเหล็กสายหนองกระทะบ้านหนองตะคร้อ หมู่ที่ 3 | เพื่อให้ประชาชนได้รับความสะดวกและปลอดภัยจากถนนที่ได้มาตรฐาน | ถนนกว้าง 4 เมตร ยาว 500 เมตร<br>หนา 0.15 เมตร | -             | -             | -             | 1,100,000     | -             | การสัญจรในชุมชนมีความสะดวกเพิ่มขึ้น | ประชาชนได้รับความสะดวกขึ้นและปลอดภัย | กองช่าง                       |

รายละเอียดโครงการพัฒนา  
แผนพัฒนาท้องถิ่น ฉบับที่ 2 (พ.ศ.2566-2570) ทบพวครั้งที่ 1/2566  
องค์การบริหารส่วนตำบลเมืองฝ้าย

- ก. ยุทธศาสตร์ชาติ 20 ปี ยุทธศาสตร์ที่ 2 ด้านการสร้างความสามารถในการแข่งขัน
- ข. แผนพัฒนาเศรษฐกิจและสังคมแห่งชาติ ฉบับที่ 13 หมายความว่าที่ 5 ไทยเป็นประตูการค้าการลงทุนและยุทธศาสตร์ทางโลจิสติกส์ที่สำคัญของภูมิภาค
- ค. Sustainable Development Goals : SDGs เป้าหมายที่ 9 อุตสาหกรรม นวัตกรรม โครงสร้างพื้นฐาน
- ง. ยุทธศาสตร์จังหวัด ยุทธศาสตร์ที่ 1 ด้านเศรษฐกิจ
- จ. ยุทธศาสตร์การพัฒนาขององค์กรปกครองส่วนท้องถิ่นในเขตจังหวัด ยุทธศาสตร์ที่ 1 เมืองน่าอยู่และคุณภาพชีวิตที่ดี
1. ยุทธศาสตร์ที่ 1 ด้านโครงสร้างพื้นฐาน
- 1.1 กลยุทธ์ ก่อสร้าง ปรับปรุง ซ่อมแซม บำรุงรักษาถนน ท่อระบายน้ำ ขุดลอกคลอง สะพาน และโครงสร้างพื้นฐานที่จำเป็น
- (2) แผนงาน อุตสาหกรรมและการโยธา

| ที่ | โครงการ   | วัตถุประสงค์  | เป้าหมาย<br>ผลผลิตของ<br>โครงการ              | งบประมาณ      |               |               |               |               | ตัวชี้วัด<br>(KPI)                  | ผลที่คาดว่าจะ<br>ได้รับ              | หน่วยงาน<br>รับผิดชอบ<br>หลัก |
|-----|---|---|---|---------------|---------------|---------------|---------------|---------------|-------------------------------------|--------------------------------------|-------------------------------|
|     |   |   |   | 2566<br>(บาท) | 2567<br>(บาท) | 2568<br>(บาท) | 2569<br>(บาท) | 2570<br>(บาท) |                                     |                                      |                               |
| 98  | ก่อสร้างถนนคอนกรีตเสริมเหล็กสายชลประทานบ้านหนองตะคร้อ หมู่ที่ 3 | เพื่อให้ประชาชนได้รับความสะดวกและปลอดภัยจากถนนที่ได้มาตรฐาน | ถนนกว้าง 4 เมตร ยาว 200 เมตร<br>หนา 0.15 เมตร | -             | -             | -             | -             | 440,000       | การสัญจรในชุมชนมีความสะดวกเพิ่มขึ้น | ประชาชนได้รับความสะดวกขึ้นและปลอดภัย | กองช่าง                       |
| 99  | ก่อสร้างถนนคอนกรีตเสริมเหล็กสายยายมี บ้านหนองตะคร้อ หมู่ที่ 3   | เพื่อให้ประชาชนได้รับความสะดวกและปลอดภัยจากถนนที่ได้มาตรฐาน | ถนนกว้าง 4 เมตร ยาว 500 เมตร<br>หนา 0.15 เมตร | -             | -             | -             | 1,100,000     | -             | การสัญจรในชุมชนมีความสะดวกเพิ่มขึ้น | ประชาชนได้รับความสะดวกขึ้นและปลอดภัย | กองช่าง                       |

รายละเอียดโครงการพัฒนา  
แผนพัฒนาท้องถิ่น ฉบับที่ 2 (พ.ศ.2566-2570) ทบพวนครั้งที่ 1/2566  
องค์การบริหารส่วนตำบลเมืองฝ้าย

- ก. ยุทธศาสตร์ชาติ 20 ปี ยุทธศาสตร์ที่ 2 ด้านการสร้างความสามารถในการแข่งขัน
- ข. แผนพัฒนาเศรษฐกิจและสังคมแห่งชาติ ฉบับที่ 13 หมายความว่า 5 ไทยเป็นประตูการค้าการลงทุนและยุทธศาสตร์ทางโลจิสติกส์ที่สำคัญของภูมิภาค
- ค. Sustainable Development Goals : SDGs เป้าหมายที่ 9 อุตสาหกรรม นวัตกรรม โครงสร้างพื้นฐาน
- ง. ยุทธศาสตร์จังหวัด ยุทธศาสตร์ที่ 1 ด้านเศรษฐกิจ
- จ. ยุทธศาสตร์การพัฒนาขององค์กรปกครองส่วนท้องถิ่นในเขตจังหวัด ยุทธศาสตร์ที่ 1 เมืองน่าอยู่และคุณภาพชีวิตที่ดี
1. ยุทธศาสตร์ที่ 1 ด้านโครงสร้างพื้นฐาน
    - 1.1 กลยุทธ์ ก่อสร้าง ปรับปรุง ซ่อมแซม บำรุงรักษาถนน ท่อระบายน้ำ ขุดลอกคลอง สะพาน และโครงสร้างพื้นฐานที่จำเป็น
    - (2) แผนงาน อุตสาหกรรมและการโยธา

| ที่ | โครงการ   | วัตถุประสงค์  | เป้าหมาย<br>ผลผลิตของ<br>โครงการ            | งบประมาณ      |               |               |               |               | ตัวชี้วัด<br>(KPI)                   | ผลที่คาดว่าจะ<br>ได้รับ              | หน่วยงาน<br>รับผิดชอบ<br>หลัก |
|-----|---|---|---|---------------|---------------|---------------|---------------|---------------|--------------------------------------|--------------------------------------|-------------------------------|
|     |   |   |   | 2566<br>(บาท) | 2567<br>(บาท) | 2568<br>(บาท) | 2569<br>(บาท) | 2570<br>(บาท) |                                      |                                      |                               |
| 100 | ก่อสร้างถนนคอนกรีตเสริมเหล็ก สายนายมงคลบ้านหนองตะคร้อ หมู่ที่ 3 | เพื่อให้ประชาชนได้รับความสะดวกและปลอดภัยจากถนนที่ได้มาตรฐาน | ถนน กว้าง 5 เมตร ยาว 363 เมตร หนา 0.15 เมตร | 300,000       | 370,000       | -             | -             | -             | การสัญจรในชุมชน มีความสะดวกเพิ่มขึ้น | ประชาชนได้รับความสะดวกขึ้นและปลอดภัย | กองช่าง                       |
| 101 | ก่อสร้างถนนคอนกรีตเสริมเหล็กสายหนองขวางบ้านหนองตะคร้อ หมู่ที่ 3 | เพื่อใช้ขนส่งสินค้าทางการเกษตร                              | ถนน กว้าง 5 เมตร ยาว 300 เมตร หนา 0.15 เมตร | -             | 400,000       | -             | -             | 397,000       | การสัญจรในชุมชน มีความสะดวกเพิ่มขึ้น | ประชาชนได้รับความสะดวกขึ้นและปลอดภัย | กองช่าง                       |

รายละเอียดโครงการพัฒนา  
แผนพัฒนาท้องถิ่น ฉบับที่ 2 (พ.ศ.2566-2570) ทบพวครั้งที่ 1/2566  
องค์การบริหารส่วนตำบลเมืองฝ้าย

- ก. ยุทธศาสตร์ชาติ 20 ปี ยุทธศาสตร์ที่ 2 ด้านการสร้างความสามารถในการแข่งขัน
- ข. แผนพัฒนาเศรษฐกิจและสังคมแห่งชาติ ฉบับที่ 13 หมายเหตุที่ 5 ไทยเป็นประตูการค้าการลงทุนและยุทธศาสตร์ทางโลจิสติกส์ที่สำคัญของภูมิภาค
- ค. Sustainable Development Goals : SDGs เป้าหมายที่ 9 อุตสาหกรรม นวัตกรรม โครงสร้างพื้นฐาน
- ง. ยุทธศาสตร์จังหวัด ยุทธศาสตร์ที่ 1 ด้านเศรษฐกิจ
- จ. ยุทธศาสตร์การพัฒนาขององค์การปกครองส่วนท้องถิ่นในเขตจังหวัด ยุทธศาสตร์ที่ 1 เมืองน่าอยู่และคุณภาพชีวิตที่ดี
1. ยุทธศาสตร์ที่ 1 ด้านโครงสร้างพื้นฐาน
    - 1.1 กลยุทธ์ ก่อสร้าง ปรับปรุง ซ่อมแซม บำรุงรักษาถนน ท่อระบายน้ำ ขุดลอกคลอง สะพาน และโครงสร้างพื้นฐานที่จำเป็น
    - (2) แผนงาน อุตสาหกรรมและการโยธา

| ที่ | โครงการ   | วัตถุประสงค์  | เป้าหมาย<br>ผลผลิตของ<br>โครงการ  | งบประมาณ      |               |               |               |               | ตัวชี้วัด<br>(KPI)                  | ผลที่คาดว่าจะ<br>ได้รับ              | หน่วยงาน<br>รับผิดชอบ<br>หลัก |
|-----|---|---|---|---------------|---------------|---------------|---------------|---------------|-------------------------------------|--------------------------------------|-------------------------------|
|     |   |   |   | 2566<br>(บาท) | 2567<br>(บาท) | 2568<br>(บาท) | 2569<br>(บาท) | 2570<br>(บาท) |                                     |                                      |                               |
| 102 | ก่อสร้างถนนคอนกรีตเสริมเหล็ก สายบ้านหนองย่างหมู หมู่ที่ 4 เชื่อมสายบ้านหนองม่วง หมู่ที่ 7 | เพื่อให้ประชาชนได้รับความสะดวกและปลอดภัยจากถนนที่ได้มาตรฐาน | ก่อสร้างถนนคอนกรีตเสริมเหล็ก ถนนกว้าง 4 เมตร ยาว 500 เมตร หนา 0.15 เมตร | -             | 1,062,000     | -             | -             | -             | การสัญจรในชุมชนมีความสะดวกเพิ่มขึ้น | ประชาชนได้รับความสะดวกขึ้นและปลอดภัย | กองช่าง                       |

รายละเอียดโครงการพัฒนา  
แผนพัฒนาท้องถิ่น ฉบับที่ 2 (พ.ศ.2566-2570) ทบพทครั้งที่ 1/2566  
องค์การบริหารส่วนตำบลเมืองฝ้าย

- ก. ยุทธศาสตร์ชาติ 20 ปี ยุทธศาสตร์ที่ 2 ด้านการสร้างความสามารถในการแข่งขัน
- ข. แผนพัฒนาเศรษฐกิจและสังคมแห่งชาติ ฉบับที่ 13 หมายเหตุที่ 5 ไทยเป็นประตูการค้าการลงทุนและยุทธศาสตร์ทางโลจิสติกส์ที่สำคัญของภูมิภาค
- ค. Sustainable Development Goals : SDGs เป้าหมายที่ 9 อุตสาหกรรม นวัตกรรม โครงสร้างพื้นฐาน
- ง. ยุทธศาสตร์จังหวัด ยุทธศาสตร์ที่ 1 ด้านเศรษฐกิจ
- จ. ยุทธศาสตร์การพัฒนาขององค์กรปกครองส่วนท้องถิ่นในเขตจังหวัด ยุทธศาสตร์ที่ 1 เมืองน่าอยู่และคุณภาพชีวิตที่ดี
1. ยุทธศาสตร์ที่ 1 ด้านโครงสร้างพื้นฐาน
    - 1.1 กลยุทธ์ ก่อสร้าง ปรับปรุง ซ่อมแซม บำรุงรักษาถนน ท่อระบายน้ำ ขุดลอกคลอง สะพาน และโครงสร้างพื้นฐานที่จำเป็น
    - (2) แผนงาน อุตสาหกรรมและการโยธา

| ที่ | โครงการ   | วัตถุประสงค์  | เป้าหมาย<br>ผลผลิตของ<br>โครงการ              | งบประมาณ      |               |               |               |               | ตัวชี้วัด<br>(KPI)                  | ผลที่คาดว่าจะ<br>ได้รับ              | หน่วยงาน<br>รับผิดชอบ<br>หลัก |
|-----|---|---|---|---------------|---------------|---------------|---------------|---------------|-------------------------------------|--------------------------------------|-------------------------------|
|     |   |   |   | 2566<br>(บาท) | 2567<br>(บาท) | 2568<br>(บาท) | 2569<br>(บาท) | 2570<br>(บาท) |                                     |                                      |                               |
| 103 | ก่อสร้างถนนคอนกรีตเสริมเหล็กล้อมสระกลางบ้านบ้านหนองย่างหมู หมู่ที่ 4      | เพื่อให้ประชาชนได้รับความสะดวกและปลอดภัยจากถนนที่ได้มาตรฐาน | ถนนกว้าง 4 เมตร ยาว 200 เมตร<br>หนา 0.15 เมตร | -             | -             | -             | -             | 440,000       | การสัญจรในชุมชนมีความสะดวกเพิ่มขึ้น | ประชาชนได้รับความสะดวกขึ้นและปลอดภัย | กองช่าง                       |
| 104 | ก่อสร้างถนนคอนกรีตเสริมเหล็กขอยตาเลิศคุ้มโนนจาน หมู่ที่ 4 บ้านหนองย่างหมู | เพื่อให้ประชาชนได้รับความสะดวกและปลอดภัยจากถนนที่ได้มาตรฐาน | ถนนกว้าง 4 เมตร ยาว 107 เมตร<br>หนา 0.15 เมตร | 260,000       | -             | -             | -             | -             | การสัญจรในชุมชนมีความสะดวกเพิ่มขึ้น | ประชาชนได้รับความสะดวกขึ้นและปลอดภัย | กองช่าง                       |

รายละเอียดโครงการพัฒนา  
แผนพัฒนาท้องถิ่น ฉบับที่ 2 (พ.ศ.2566-2570) ทบพวครั้งที่ 1/2566  
องค์การบริหารส่วนตำบลเมืองฝ้าย

- ก. ยุทธศาสตร์ชาติ 20 ปี ยุทธศาสตร์ที่ 2 ด้านการสร้างความสามารถในการแข่งขัน
- ข. แผนพัฒนาเศรษฐกิจและสังคมแห่งชาติ ฉบับที่ 13 หมายความว่า 5 ไทยเป็นประตูการค้าการลงทุนและยุทธศาสตร์ทางโลจิสติกส์ที่สำคัญของภูมิภาค
- ค. Sustainable Development Goals : SDGs เป้าหมายที่ 9 อุตสาหกรรม นวัตกรรม โครงสร้างพื้นฐาน
- ง. ยุทธศาสตร์จังหวัด ยุทธศาสตร์ที่ 1 ด้านเศรษฐกิจ
- จ. ยุทธศาสตร์การพัฒนาขององค์กรปกครองส่วนท้องถิ่นในเขตจังหวัด ยุทธศาสตร์ที่ 1 เมืองน่าอยู่และคุณภาพชีวิตที่ดี
1. ยุทธศาสตร์ที่ 1 ด้านโครงสร้างพื้นฐาน
    - 1.1 กลยุทธ์ ก่อสร้าง ปรับปรุง ซ่อมแซม บำรุงรักษาถนน ท่อระบายน้ำ ขุดลอกคลอง สะพาน และโครงสร้างพื้นฐานที่จำเป็น
    - (2) แผนงาน อุตสาหกรรมและการโยธา

| ที่ | โครงการ  | วัตถุประสงค์  | เป้าหมาย<br>ผลผลิตของ<br>โครงการ            | งบประมาณ      |               |               |               |               | ตัวชี้วัด<br>(KPI)                  | ผลที่คาดว่าจะ<br>ได้รับ              | หน่วยงาน<br>รับผิดชอบ<br>หลัก |
|-----|--|---|---|---------------|---------------|---------------|---------------|---------------|-------------------------------------|--------------------------------------|-------------------------------|
|     |  |   |   | 2566<br>(บาท) | 2567<br>(บาท) | 2568<br>(บาท) | 2569<br>(บาท) | 2570<br>(บาท) |                                     |                                      |                               |
| 105 | ก่อสร้างถนนคอนกรีตเสริมเหล็ก ซอยธีระยุทธ บ้านหนองย่างหมู หมู่ที่ 4 | เพื่อให้ประชาชนได้รับความสะดวกและปลอดภัยจากถนนที่ได้มาตรฐาน | ถนนกว้าง 2.5 เมตร ยาว 89 เมตร หนา 0.15 เมตร | 130,000       | -             | -             | -             | -             | การสัญจรในชุมชนมีความสะดวกเพิ่มขึ้น | ประชาชนได้รับความสะดวกขึ้นและปลอดภัย | กองช่าง                       |
| 106 | ก่อสร้างถนนคอนกรีตเสริมเหล็ก ซอยพนิดา บ้านหนองย่างหมู หมู่ที่ 4    | เพื่อให้ประชาชนได้รับความสะดวกและปลอดภัยจากถนนที่ได้มาตรฐาน | กว้าง 3 เมตร ยาว 100 เมตร หนา 0.15 เมตร     | -             | -             | -             | 159,000       | -             | การสัญจรในชุมชนมีความสะดวกเพิ่มขึ้น | ประชาชนได้รับความสะดวกขึ้นและปลอดภัย | กองช่าง                       |

รายละเอียดโครงการพัฒนา  
แผนพัฒนาท้องถิ่น ฉบับที่ 2 (พ.ศ.2566-2570) ทบพทครั้งที่ 1/2566  
องค์การบริหารส่วนตำบลเมืองฝ้าย

- ก. ยุทธศาสตร์ชาติ 20 ปี ยุทธศาสตร์ที่ 2 ด้านการสร้างความสามารถในการแข่งขัน
- ข. แผนพัฒนาเศรษฐกิจและสังคมแห่งชาติ ฉบับที่ 13 หมายความว่า 5 ไทยเป็นประตูการค้าการลงทุนและยุทธศาสตร์ทางโลจิสติกส์ที่สำคัญของภูมิภาค
- ค. Sustainable Development Goals : SDGs เป้าหมายที่ 9 อุตสาหกรรม นวัตกรรม โครงสร้างพื้นฐาน
- ง. ยุทธศาสตร์จังหวัด ยุทธศาสตร์ที่ 1 ด้านเศรษฐกิจ
- จ. ยุทธศาสตร์การพัฒนาขององค์กรปกครองส่วนท้องถิ่นในเขตจังหวัด ยุทธศาสตร์ที่ 1 เมืองน่าอยู่และคุณภาพชีวิตที่ดี
1. ยุทธศาสตร์ที่ 1 ด้านโครงสร้างพื้นฐาน
    - 1.1 กลยุทธ์ ก่อสร้าง ปรับปรุง ซ่อมแซม บำรุงรักษาถนน ท่อระบายน้ำ ขุดลอกคลอง สะพาน และโครงสร้างพื้นฐานที่จำเป็น
    - (2) แผนงาน อุตสาหกรรมและการโยธา

| ที่ | โครงการ   | วัตถุประสงค์  | เป้าหมาย<br>ผลผลิตของ<br>โครงการ            | งบประมาณ      |               |               |               |               | ตัวชี้วัด<br>(KPI)                  | ผลที่คาดว่าจะ<br>ได้รับ              | หน่วยงาน<br>รับผิดชอบ<br>หลัก |
|-----|---|---|---|---------------|---------------|---------------|---------------|---------------|-------------------------------------|--------------------------------------|-------------------------------|
|     |   |   |   | 2566<br>(บาท) | 2567<br>(บาท) | 2568<br>(บาท) | 2569<br>(บาท) | 2570<br>(บาท) |                                     |                                      |                               |
| 107 | ก่อสร้างถนนคอนกรีตเสริมเหล็ก ซอยตาป้อม บ้านหนองย่างหมู หมู่ที่ 4  | เพื่อให้ประชาชนได้รับความสะดวกและปลอดภัยจากถนนที่ได้มาตรฐาน | ถนน กว้าง 2 เมตร ยาว 83 เมตร หนา 0.15 เมตร  | 100,000       | -             | -             | -             | -             | การสัญจรในชุมชนมีความสะดวกเพิ่มขึ้น | ประชาชนได้รับความสะดวกขึ้นและปลอดภัย | กองช่าง                       |
| 108 | ก่อสร้างถนนคอนกรีตเสริมเหล็ก สายนายบุญมีบ้านหนองย่างหมู หมู่ที่ 4 | เพื่อให้ประชาชนได้รับความสะดวกและปลอดภัยจากถนนที่ได้มาตรฐาน | ถนน กว้าง 4 เมตร ยาว 200 เมตร หนา 0.15 เมตร | 135,000       | -             | 305,000       | -             | -             | การสัญจรในชุมชนมีความสะดวกเพิ่มขึ้น | ประชาชนได้รับความสะดวกขึ้นและปลอดภัย | กองช่าง                       |



รายละเอียดโครงการพัฒนา  
แผนพัฒนาท้องถิ่น ฉบับที่ 2 (พ.ศ.2566-2570) ทบพวครั้งที่ 1/2566  
องค์การบริหารส่วนตำบลเมืองฝ้าย

- ก. ยุทธศาสตร์ชาติ 20 ปี ยุทธศาสตร์ที่ 2 ด้านการสร้างความสามารถในการแข่งขัน
- ข. แผนพัฒนาเศรษฐกิจและสังคมแห่งชาติ ฉบับที่ 13 หมายเหตุที่ 5 ไทยเป็นประตูการค้าการลงทุนและยุทธศาสตร์ทางโลจิสติกส์ที่สำคัญของภูมิภาค
- ค. Sustainable Development Goals : SDGs เป้าหมายที่ 9 อุตสาหกรรม นวัตกรรม โครงสร้างพื้นฐาน
- ง. ยุทธศาสตร์จังหวัด ยุทธศาสตร์ที่ 1 ด้านเศรษฐกิจ
- จ. ยุทธศาสตร์การพัฒนาขององค์การปกครองส่วนท้องถิ่นในเขตจังหวัด ยุทธศาสตร์ที่ 1 เมืองน่าอยู่และคุณภาพชีวิตที่ดี
1. ยุทธศาสตร์ที่ 1 ด้านโครงสร้างพื้นฐาน
    - 1.1 กลยุทธ์ ก่อสร้าง ปรับปรุง ซ่อมแซม บำรุงรักษาถนน ท่อระบายน้ำ ขุดลอกคลอง สะพาน และโครงสร้างพื้นฐานที่จำเป็น
    - (2) แผนงาน อุตสาหกรรมและการโยธา

| ที่ | โครงการ  | วัตถุประสงค์  | เป้าหมาย<br>ผลผลิตของ<br>โครงการ            | งบประมาณ      |               |               |               |               | ตัวชี้วัด<br>(KPI)                  | ผลที่คาดว่าจะ<br>ได้รับ              | หน่วยงาน<br>รับผิดชอบ<br>หลัก |
|-----|--|---|---|---------------|---------------|---------------|---------------|---------------|-------------------------------------|--------------------------------------|-------------------------------|
|     |  |   |   | 2566<br>(บาท) | 2567<br>(บาท) | 2568<br>(บาท) | 2569<br>(บาท) | 2570<br>(บาท) |                                     |                                      |                               |
| 109 | ก่อสร้างถนนคอนกรีตเสริมเหล็ก คุ่มโนนเจริญ สายนอก บ้านหนองย่างหมู หมู่ที่ 4                 | เพื่อให้ประชาชนได้รับความสะดวกและปลอดภัยจากถนนที่ได้มาตรฐาน | ถนน กว้าง 4 เมตร ยาว 170 เมตร หนา 0.15 เมตร | 165,000       | -             | 211,000       | -             | -             | การสัญจรในชุมชนมีความสะดวกเพิ่มขึ้น | ประชาชนได้รับความสะดวกขึ้นและปลอดภัย | กองช่าง                       |
| 110 | ก่อสร้างถนนคอนกรีตเสริมเหล็ก คุ่มโนนเจริญ สายนอก ตัดสระหนองตานิล บ้านหนองย่างหมู หมู่ที่ 4 | เพื่อให้ประชาชนได้รับความสะดวกและปลอดภัยจากถนนที่ได้มาตรฐาน | ถนน กว้าง 4 เมตร ยาว 170 เมตร หนา 0.15 เมตร | 376,000       | -             | -             | -             | -             | การสัญจรในชุมชนมีความสะดวกเพิ่มขึ้น | ประชาชนได้รับความสะดวกขึ้นและปลอดภัย | กองช่าง                       |

รายละเอียดโครงการพัฒนา  
แผนพัฒนาท้องถิ่น ฉบับที่ 2 (พ.ศ.2566-2570) ทบพทครั้งที่ 1/2566  
องค์การบริหารส่วนตำบลเมืองฝ้าย

- ก. ยุทธศาสตร์ชาติ 20 ปี ยุทธศาสตร์ที่ 2 ด้านการสร้างความสามารถในการแข่งขัน
- ข. แผนพัฒนาเศรษฐกิจและสังคมแห่งชาติ ฉบับที่ 13 หมายเหตุที่ 5 ไทยเป็นประตูการค้าการลงทุนและยุทธศาสตร์ทางโลจิสติกส์ที่สำคัญของภูมิภาค
- ค. Sustainable Development Goals : SDGs เป้าหมายที่ 9 อุตสาหกรรม นวัตกรรม โครงสร้างพื้นฐาน
- ง. ยุทธศาสตร์จังหวัด ยุทธศาสตร์ที่ 1 ด้านเศรษฐกิจ
- จ. ยุทธศาสตร์การพัฒนาขององค์กรปกครองส่วนท้องถิ่นในเขตจังหวัด ยุทธศาสตร์ที่ 1 เมืองน่าอยู่และคุณภาพชีวิตที่ดี
1. ยุทธศาสตร์ที่ 1 ด้านโครงสร้างพื้นฐาน
    - 1.1 กลยุทธ์ ก่อสร้าง ปรับปรุง ซ่อมแซม บำรุงรักษาถนน ท่อระบายน้ำ ขุดลอกคลอง สะพาน และโครงสร้างพื้นฐานที่จำเป็น
    - (2) แผนงาน อุตสาหกรรมและการโยธา

| ที่ | โครงการ  | วัตถุประสงค์  | เป้าหมาย<br>ผลผลิตของ<br>โครงการ                          | งบประมาณ      |               |               |               |               | ตัวชี้วัด<br>(KPI)                  | ผลที่คาดว่าจะ<br>ได้รับ              | หน่วยงาน<br>รับผิดชอบ<br>หลัก |
|-----|--|---|---|---------------|---------------|---------------|---------------|---------------|-------------------------------------|--------------------------------------|-------------------------------|
|     |  |   |   | 2566<br>(บาท) | 2567<br>(บาท) | 2568<br>(บาท) | 2569<br>(บาท) | 2570<br>(บาท) |                                     |                                      |                               |
| 111 | ก่อสร้างถนนคอนกรีตเสริมเหล็กซอยหน้าวัดบ้านโคกปราสาท หมู่ที่ 5            | เพื่อให้ประชาชนได้รับความสะดวกและปลอดภัยจากถนนที่ได้มาตรฐาน | ถนนกว้าง 5 เมตร ยาว 900 เมตร หนา 0.15 เมตร                | 350,000       | -             | 400,000       | -             | 400,000       | การสัญจรในชุมชนมีความสะดวกเพิ่มขึ้น | ประชาชนได้รับความสะดวกขึ้นและปลอดภัย | กองช่าง                       |
| 112 | ก่อสร้างถนนคอนกรีตเสริมเหล็ก ซอยนายจันทร์ สุขทวี บ้านโคกปราสาท หมู่ที่ 5 | เพื่อให้ประชาชนได้รับความสะดวกและปลอดภัยจากถนนที่ได้มาตรฐาน | ก่อสร้างถนน คสล. กว้าง 3.5 เมตร ยาว 60 เมตร หนา 0.15 เมตร | -             | 111,000       | -             | -             | -             | การสัญจรในชุมชนมีความสะดวกเพิ่มขึ้น | ประชาชนได้รับความสะดวกขึ้นและปลอดภัย | กองช่าง                       |

รายละเอียดโครงการพัฒนา  
แผนพัฒนาท้องถิ่น ฉบับที่ 2 (พ.ศ.2566-2570) ทบพทครั้งที่ 1/2566  
องค์การบริหารส่วนตำบลเมืองฝ้าย

- ก. ยุทธศาสตร์ชาติ 20 ปี ยุทธศาสตร์ที่ 2 ด้านการสร้างความสามารถในการแข่งขัน
- ข. แผนพัฒนาเศรษฐกิจและสังคมแห่งชาติ ฉบับที่ 13 หมายความว่า 5 ไทยเป็นประตูการค้าการลงทุนและยุทธศาสตร์ทางโลจิสติกส์ที่สำคัญของภูมิภาค
- ค. Sustainable Development Goals : SDGs เป้าหมายที่ 9 อุตสาหกรรม นวัตกรรม โครงสร้างพื้นฐาน
- ง. ยุทธศาสตร์จังหวัด ยุทธศาสตร์ที่ 1 ด้านเศรษฐกิจ
- จ. ยุทธศาสตร์การพัฒนาขององค์กรปกครองส่วนท้องถิ่นในเขตจังหวัด ยุทธศาสตร์ที่ 1 เมืองน่าอยู่และคุณภาพชีวิตที่ดี
1. ยุทธศาสตร์ที่ 1 ด้านโครงสร้างพื้นฐาน
    - 1.1 กลยุทธ์ ก่อสร้าง ปรับปรุง ซ่อมแซม บำรุงรักษาถนน ท่อระบายน้ำ ขุดลอกคลอง สะพาน และโครงสร้างพื้นฐานที่จำเป็น
    - (2) แผนงาน อุตสาหกรรมและการโยธา

| ที่ | โครงการ   | วัตถุประสงค์  | เป้าหมาย<br>ผลผลิตของ<br>โครงการ                           | งบประมาณ      |               |               |               |               | ตัวชี้วัด<br>(KPI)                  | ผลที่คาดว่าจะ<br>ได้รับ              | หน่วยงาน<br>รับผิดชอบ<br>หลัก |
|-----|---|---|--|---------------|---------------|---------------|---------------|---------------|-------------------------------------|--------------------------------------|-------------------------------|
|     |   |   |  | 2566<br>(บาท) | 2567<br>(บาท) | 2568<br>(บาท) | 2569<br>(บาท) | 2570<br>(บาท) |                                     |                                      |                               |
| 113 | ก่อสร้างถนนคอนกรีตเสริมเหล็ก ซอยนายจันดา บ้านโคกปราสาท หมู่ที่ 5            | เพื่อให้ประชาชนได้รับความสะดวกและปลอดภัยจากถนนที่ได้มาตรฐาน | ก่อสร้างถนน คสล. กว้าง 3 เมตร ยาว 40 เมตร<br>หนา 0.15 เมตร | -             | -             | 63,000        | -             | -             | การสัญจรในชุมชนมีความสะดวกเพิ่มขึ้น | ประชาชนได้รับความสะดวกขึ้นและปลอดภัย | กองช่าง                       |
| 114 | ปรับปรุงถนนคอนกรีตเสริมเหล็ก คู่มบ้านเก่า สายตะวันออก บ้านหนองสาม หมู่ที่ 6 | เพื่อให้ประชาชนได้รับความสะดวกและปลอดภัยจากถนนที่ได้มาตรฐาน | ถนนกว้าง 4 เมตร ยาว 500 เมตร<br>หนา 0.15 เมตร              | -             | -             | -             | -             | 1,062,000     | การสัญจรในชุมชนมีความสะดวกเพิ่มขึ้น | ประชาชนได้รับความสะดวกขึ้นและปลอดภัย | กองช่าง                       |

รายละเอียดโครงการพัฒนา  
แผนพัฒนาท้องถิ่น ฉบับที่ 2 (พ.ศ.2566-2570) ทบพทครั้งที่ 1/2566  
องค์การบริหารส่วนตำบลเมืองฝ้าย

- ก. ยุทธศาสตร์ชาติ 20 ปี ยุทธศาสตร์ที่ 2 ด้านการสร้างความสามารถในการแข่งขัน
- ข. แผนพัฒนาเศรษฐกิจและสังคมแห่งชาติ ฉบับที่ 13 หมายเหตุที่ 5 ไทยเป็นประตูการค้าการลงทุนและยุทธศาสตร์ทางโลจิสติกส์ที่สำคัญของภูมิภาค
- ค. Sustainable Development Goals : SDGs เป้าหมายที่ 9 อุตสาหกรรม นวัตกรรม โครงสร้างพื้นฐาน
- ง. ยุทธศาสตร์จังหวัด ยุทธศาสตร์ที่ 1 ด้านเศรษฐกิจ
- จ. ยุทธศาสตร์การพัฒนาขององค์กรปกครองส่วนท้องถิ่นในเขตจังหวัด ยุทธศาสตร์ที่ 1 เมืองน่าอยู่และคุณภาพชีวิตที่ดี
1. ยุทธศาสตร์ที่ 1 ด้านโครงสร้างพื้นฐาน
    - 1.1 กลยุทธ์ ก่อสร้าง ปรับปรุง ซ่อมแซม บำรุงรักษาถนน ท่อระบายน้ำ ขุดลอกคลอง สะพาน และโครงสร้างพื้นฐานที่จำเป็น
    - (2) แผนงาน อุตสาหกรรมและการโยธา

| ที่ | โครงการ   | วัตถุประสงค์  | เป้าหมาย<br>ผลผลิตของ<br>โครงการ                | งบประมาณ      |               |               |               |               | ตัวชี้วัด<br>(KPI)                  | ผลที่คาดว่าจะ<br>ได้รับ              | หน่วยงาน<br>รับผิดชอบ<br>หลัก |
|-----|---|---|---|---------------|---------------|---------------|---------------|---------------|-------------------------------------|--------------------------------------|-------------------------------|
|     |   |   |   | 2566<br>(บาท) | 2567<br>(บาท) | 2568<br>(บาท) | 2569<br>(บาท) | 2570<br>(บาท) |                                     |                                      |                               |
| 115 | ก่อสร้างถนนคอนกรีตเสริมเหล็กสาย นายสมยศ สุขทวี บ้านโคกปราสาท หมู่ที่ 5 เชื่อมบ้านหนองตะคร้อ หมู่ที่ 3 | เพื่อให้ประชาชนได้รับความสะดวกและปลอดภัยจากถนนที่ได้มาตรฐาน | ถนนกว้าง 4 เมตร ยาว 900 เมตร<br>หนา 0.15 เมตร   | -             | -             | 1,500,000     | -             | -             | การสัญจรในชุมชนมีความสะดวกเพิ่มขึ้น | ประชาชนได้รับความสะดวกขึ้นและปลอดภัย | กองช่าง                       |
| 116 | ก่อสร้างถนนคอนกรีตเสริมเหล็ก บ้านหนองสามหมู่ที่ 6 เชื่อมต่อบ้านประชาสามัคคี หมู่ที่ 8                 | เพื่อให้ประชาชนได้รับความสะดวกและปลอดภัยจากถนนที่ได้มาตรฐาน | ถนนกว้าง 3 เมตร ยาว 1,150 เมตร<br>หนา 0.15 เมตร | 1,865,000     | -             | -             | -             | -             | การสัญจรในชุมชนมีความสะดวกเพิ่มขึ้น | ประชาชนได้รับความสะดวกขึ้นและปลอดภัย | กองช่าง                       |

รายละเอียดโครงการพัฒนา  
แผนพัฒนาท้องถิ่น ฉบับที่ 2 (พ.ศ.2566-2570) ทบพวครั้งที่ 1/2566  
องค์การบริหารส่วนตำบลเมืองฝ้าย

- ก. ยุทธศาสตร์ชาติ 20 ปี ยุทธศาสตร์ที่ 2 ด้านการสร้างความสามารถในการแข่งขัน
- ข. แผนพัฒนาเศรษฐกิจและสังคมแห่งชาติ ฉบับที่ 13 หมายความว่าที่ 5 ไทยเป็นประตูการค้าการลงทุนและยุทธศาสตร์ทางโลจิสติกส์ที่สำคัญของภูมิภาค
- ค. Sustainable Development Goals : SDGs เป้าหมายที่ 9 อุตสาหกรรม นวัตกรรม โครงสร้างพื้นฐาน
- ง. ยุทธศาสตร์จังหวัด ยุทธศาสตร์ที่ 1 ด้านเศรษฐกิจ
- จ. ยุทธศาสตร์การพัฒนาขององค์กรปกครองส่วนท้องถิ่นในเขตจังหวัด ยุทธศาสตร์ที่ 1 เมืองน่าอยู่และคุณภาพชีวิตที่ดี
1. ยุทธศาสตร์ที่ 1 ด้านโครงสร้างพื้นฐาน
    - 1.1 กลยุทธ์ ก่อสร้าง ปรับปรุง ซ่อมแซม บำรุงรักษาถนน ท่อระบายน้ำ ขุดลอกคลอง สะพาน และโครงสร้างพื้นฐานที่จำเป็น
    - (2) แผนงาน อุตสาหกรรมและการโยธา

| ที่ | โครงการ   | วัตถุประสงค์  | เป้าหมาย<br>ผลผลิตของ<br>โครงการ                           | งบประมาณ      |               |               |               |               | ตัวชี้วัด<br>(KPI)                              | ผลที่คาดว่าจะ<br>ได้รับ                          | หน่วยงาน<br>รับผิดชอบ<br>หลัก |
|-----|---|---|--|---------------|---------------|---------------|---------------|---------------|---|--|-------------------------------|
|     |   |   |  | 2566<br>(บาท) | 2567<br>(บาท) | 2568<br>(บาท) | 2569<br>(บาท) | 2570<br>(บาท) |   |  |                               |
| 117 | ก่อสร้างถนน<br>คอนกรีตเสริมเหล็ก<br>สายกลางบ้าน<br>บ้านหนองสามหมู่ที่ 6   | เพื่อให้ประชาชน<br>ได้รับความสะดวก<br>และปลอดภัยจาก<br>ถนนที่ได้มาตรฐาน | ช่วงที่ 1 ถนนกว้าง 4<br>เมตร ยาว 139 เมตร<br>หนา 0.15 เมตร | 300,000       | -             | -             | -             | -             | การสัญจร<br>ในชุมชน<br>มีความสะดวก<br>เพิ่มขึ้น | ประชาชน<br>ได้รับความ<br>สะดวกขึ้นและ<br>ปลอดภัย | กองช่าง                       |
| 118 | ก่อสร้างถนน<br>คอนกรีตเสริมเหล็ก<br>สายฟาร์มไก่ หมู่ที่ 7<br>บ้านหนองม่วง | เพื่อให้ประชาชน<br>ได้รับความสะดวก<br>และปลอดภัยจาก<br>ถนนที่ได้มาตรฐาน | ถนนกว้าง 3 เมตร ยาว<br>660 เมตร<br>หนา 0.15 เมตร           | -             | -             | -             | 380,000       | -             | การสัญจร<br>ในชุมชน<br>มีความสะดวก<br>เพิ่มขึ้น | ประชาชน<br>ได้รับความ<br>สะดวกขึ้น<br>และปลอดภัย | กองช่าง                       |

รายละเอียดโครงการพัฒนา  
แผนพัฒนาท้องถิ่น ฉบับที่ 2 (พ.ศ.2566-2570) ทบพวครั้งที่ 1/2566  
องค์การบริหารส่วนตำบลเมืองฝ้าย

- ก. ยุทธศาสตร์ชาติ 20 ปี ยุทธศาสตร์ที่ 2 ด้านการสร้างความสามารถในการแข่งขัน
- ข. แผนพัฒนาเศรษฐกิจและสังคมแห่งชาติ ฉบับที่ 13 หมวดหมายที่ 5 ไทยเป็นประตูการค้าการลงทุนและยุทธศาสตร์ทางโลจิสติกส์ที่สำคัญของภูมิภาค
- ค. Sustainable Development Goals : SDGs เป้าหมายที่ 9 อุตสาหกรรม นวัตกรรม โครงสร้างพื้นฐาน
- ง. ยุทธศาสตร์จังหวัด ยุทธศาสตร์ที่ 1 ด้านเศรษฐกิจ
- จ. ยุทธศาสตร์การพัฒนาขององค์กรปกครองส่วนท้องถิ่นในเขตจังหวัด ยุทธศาสตร์ที่ 1 เมืองน่าอยู่และคุณภาพชีวิตที่ดี
1. ยุทธศาสตร์ที่ 1 ด้านโครงสร้างพื้นฐาน
    - 1.1 กลยุทธ์ ก่อสร้าง ปรับปรุง ซ่อมแซม บำรุงรักษาถนน ท่อระบายน้ำ ขุดลอกคลอง สะพาน และโครงสร้างพื้นฐานที่จำเป็น
    - (2) แผนงาน อุตสาหกรรมและการโยธา

| ที่ | โครงการ   | วัตถุประสงค์  | เป้าหมาย<br>ผลผลิตของ<br>โครงการ  | งบประมาณ               |               |               |               |               | ตัวชี้วัด<br>(KPI)                              | ผลที่คาดว่าจะ<br>ได้รับ                      | หน่วยงาน<br>รับผิดชอบ<br>หลัก |
|-----|---|---|---|------------------------|---------------|---------------|---------------|---------------|---|--|-------------------------------|
|     |   |   |   | 2566<br>(บาท)          | 2567<br>(บาท) | 2568<br>(บาท) | 2569<br>(บาท) | 2570<br>(บาท) |   |  |                               |
| 119 | ขยายไหล่ทางคอนกรีตเสริมเหล็ก รอบสระบ้านหนองม่วง หมู่ที่ 7 | เพื่อให้ประชาชนได้รับความสะดวกและปลอดภัยจากถนนที่ได้มาตรฐาน | ขนาดไหล่ทาง<br>ช่วงที่ 1 กว้าง 3 เมตร<br>ยาว 62 เมตร<br>ช่วงที่ 2 กว้าง 2.5 เมตร ยาว 170 เมตร<br>ตามแบบ อบต.กำหนด | 105,000<br>(ช่วงที่ 1) | -             | -             | -             | -             | การสัญจร<br>ในชุมชน<br>มีความสะดวก<br>เพิ่มขึ้น | ประชาชนได้รับ<br>ความสะดวกขึ้น<br>และปลอดภัย | กองช่าง                       |

รายละเอียดโครงการพัฒนา  
แผนพัฒนาท้องถิ่น ฉบับที่ 2 (พ.ศ.2566-2570) ทบพวครั้งที่ 1/2566  
องค์การบริหารส่วนตำบลเมืองฝ้าย

- ก. ยุทธศาสตร์ชาติ 20 ปี ยุทธศาสตร์ที่ 2 ด้านการสร้างความสามารถในการแข่งขัน
- ข. แผนพัฒนาเศรษฐกิจและสังคมแห่งชาติ ฉบับที่ 13 หมายความว่าที่ 5 ไทยเป็นประตูการค้าการลงทุนและยุทธศาสตร์ทางโลจิสติกส์ที่สำคัญของภูมิภาค
- ค. Sustainable Development Goals : SDGs เป้าหมายที่ 9 อุตสาหกรรม นวัตกรรม โครงสร้างพื้นฐาน
- ง. ยุทธศาสตร์จังหวัด ยุทธศาสตร์ที่ 1 ด้านเศรษฐกิจ
- จ. ยุทธศาสตร์การพัฒนาขององค์การปกครองส่วนท้องถิ่นในเขตจังหวัด ยุทธศาสตร์ที่ 1 เมืองน่าอยู่และคุณภาพชีวิตที่ดี
1. ยุทธศาสตร์ที่ 1 ด้านโครงสร้างพื้นฐาน
    - 1.1 กลยุทธ์ ก่อสร้าง ปรับปรุง ซ่อมแซม บำรุงรักษาถนน ท่อระบายน้ำ ขุดลอกคลอง สะพาน และโครงสร้างพื้นฐานที่จำเป็น
    - (2) แผนงาน อุตสาหกรรมและการโยธา

| ที่ | โครงการ   | วัตถุประสงค์  | เป้าหมาย<br>ผลผลิตของ<br>โครงการ              | งบประมาณ      |               |               |               |               | ตัวชี้วัด<br>(KPI)                  | ผลที่คาดว่าจะ<br>ได้รับ              | หน่วยงาน<br>รับผิดชอบ<br>หลัก |
|-----|---|---|---|---------------|---------------|---------------|---------------|---------------|-------------------------------------|--------------------------------------|-------------------------------|
|     |   |   |   | 2566<br>(บาท) | 2567<br>(บาท) | 2568<br>(บาท) | 2569<br>(บาท) | 2570<br>(บาท) |                                     |                                      |                               |
| 120 | ก่อสร้างถนนคอนกรีตเสริมเหล็กซอยนิคมบ้านประชาสามัคคี หมู่ที่ 8     | เพื่อให้ประชาชนได้รับความสะดวกและปลอดภัยจากถนนที่ได้มาตรฐาน | ถนนกว้าง 4 เมตร ยาว 500 เมตร<br>หนา 0.15 เมตร | -             | 1,090,000     | -             | -             | -             | การสัญจรในชุมชนมีความสะดวกเพิ่มขึ้น | ประชาชนได้รับความสะดวกขึ้นและปลอดภัย | กองช่าง                       |
| 121 | ก่อสร้างถนนคอนกรีตเสริมเหล็กซอยตะวันออกบ้านประชาสามัคคี หมู่ที่ 8 | เพื่อให้ประชาชนได้รับความสะดวกและปลอดภัยจากถนนที่ได้มาตรฐาน | ถนนกว้าง 3 เมตร ยาว 254 เมตร<br>หนา 0.15 เมตร | 413,000       | -             | -             | -             | -             | การสัญจรในชุมชนมีความสะดวกเพิ่มขึ้น | ประชาชนได้รับความสะดวกขึ้นและปลอดภัย | กองช่าง                       |

รายละเอียดโครงการพัฒนา  
แผนพัฒนาท้องถิ่น ฉบับที่ 2 (พ.ศ.2566-2570) ทบพทครั้งที่ 1/2566  
องค์การบริหารส่วนตำบลเมืองฝ้าย

- ก. ยุทธศาสตร์ชาติ 20 ปี ยุทธศาสตร์ที่ 2 ด้านการสร้างความสามารถในการแข่งขัน
- ข. แผนพัฒนาเศรษฐกิจและสังคมแห่งชาติ ฉบับที่ 13 หมายความว่า 5 ไทยเป็นประตูการค้าการลงทุนและยุทธศาสตร์ทางโลจิสติกส์ที่สำคัญของภูมิภาค
- ค. Sustainable Development Goals : SDGs เป้าหมายที่ 9 อุตสาหกรรม นวัตกรรม โครงสร้างพื้นฐาน
- ง. ยุทธศาสตร์จังหวัด ยุทธศาสตร์ที่ 1 ด้านเศรษฐกิจ
- จ. ยุทธศาสตร์การพัฒนาขององค์กรปกครองส่วนท้องถิ่นในเขตจังหวัด ยุทธศาสตร์ที่ 1 เมืองน่าอยู่และคุณภาพชีวิตที่ดี
1. ยุทธศาสตร์ที่ 1 ด้านโครงสร้างพื้นฐาน
    - 1.1 กลยุทธ์ ก่อสร้าง ปรับปรุง ซ่อมแซม บำรุงรักษาถนน ท่อระบายน้ำ ขุดลอกคลอง สะพาน และโครงสร้างพื้นฐานที่จำเป็น
    - (2) แผนงาน อุตสาหกรรมและการโยธา

| ที่ | โครงการ  | วัตถุประสงค์  | เป้าหมาย<br>ผลผลิตของ<br>โครงการ              | งบประมาณ      |               |               |               |               | ตัวชี้วัด<br>(KPI)                  | ผลที่คาดว่าจะ<br>ได้รับ              | หน่วยงาน<br>รับผิดชอบ<br>หลัก |
|-----|--|---|---|---------------|---------------|---------------|---------------|---------------|-------------------------------------|--------------------------------------|-------------------------------|
|     |  |   |   | 2566<br>(บาท) | 2567<br>(บาท) | 2568<br>(บาท) | 2569<br>(บาท) | 2570<br>(บาท) |                                     |                                      |                               |
| 122 | ก่อสร้างถนนคอนกรีตเสริมเหล็กสายป่าเห็ด หมู่ที่ 8 บ้านประชาสามัคคี  | เพื่อให้ประชาชนได้รับความสะดวกและปลอดภัยจากถนนที่ได้มาตรฐาน | ถนนกว้าง 3 เมตร ยาว 500 เมตร<br>หนา 0.15 เมตร | -             | -             | -             | -             | 820,000       | การสัญจรในชุมชนมีความสะดวกเพิ่มขึ้น | ประชาชนได้รับความสะดวกขึ้นและปลอดภัย | กองช่าง                       |
| 123 | ก่อสร้างถนนคอนกรีตเสริมเหล็กซอยจะบกคลอง หมู่ที่ 8 บ้านประชาสามัคคี | เพื่อให้ประชาชนได้รับความสะดวกและปลอดภัยจากถนนที่ได้มาตรฐาน | ถนนกว้าง 3 เมตร ยาว 250 เมตร<br>หนา 0.15 เมตร | -             | -             | -             | 200,000       | 200,000       | การสัญจรในชุมชนมีความสะดวกเพิ่มขึ้น | ประชาชนได้รับความสะดวกขึ้นและปลอดภัย | กองช่าง                       |



รายละเอียดโครงการพัฒนา  
แผนพัฒนาท้องถิ่น ฉบับที่ 2 (พ.ศ.2566-2570) ทบพวครั้งที่ 1/2566  
องค์การบริหารส่วนตำบลเมืองฝ้าย

- ก. ยุทธศาสตร์ชาติ 20 ปี ยุทธศาสตร์ที่ 2 ด้านการสร้างความสามารถในการแข่งขัน
- ข. แผนพัฒนาเศรษฐกิจและสังคมแห่งชาติ ฉบับที่ 13 หมายเหตุที่ 5 ไทยเป็นประตูการค้าการลงทุนและยุทธศาสตร์ทางโลจิสติกส์ที่สำคัญของภูมิภาค
- ค. Sustainable Development Goals : SDGs เป้าหมายที่ 9 อุตสาหกรรม นวัตกรรม โครงสร้างพื้นฐาน
- ง. ยุทธศาสตร์จังหวัด ยุทธศาสตร์ที่ 1 ด้านเศรษฐกิจ
- จ. ยุทธศาสตร์การพัฒนาขององค์กรปกครองส่วนท้องถิ่นในเขตจังหวัด ยุทธศาสตร์ที่ 1 เมืองน่าอยู่และคุณภาพชีวิตที่ดี
1. ยุทธศาสตร์ที่ 1 ด้านโครงสร้างพื้นฐาน
    - 1.1 กลยุทธ์ ก่อสร้าง ปรับปรุง ซ่อมแซม บำรุงรักษาถนน ท่อระบายน้ำ ขุดลอกคลอง สะพาน และโครงสร้างพื้นฐานที่จำเป็น
    - (2) แผนงาน อุตสาหกรรมและการโยธา

| ที่ | โครงการ  | วัตถุประสงค์  | เป้าหมาย<br>ผลผลิตของ<br>โครงการ           | งบประมาณ      |               |               |               |               | ตัวชี้วัด<br>(KPI)                  | ผลที่คาดว่าจะ<br>ได้รับ              | หน่วยงาน<br>รับผิดชอบ<br>หลัก |
|-----|--|---|--|---------------|---------------|---------------|---------------|---------------|-------------------------------------|--------------------------------------|-------------------------------|
|     |  |   |  | 2566<br>(บาท) | 2567<br>(บาท) | 2568<br>(บาท) | 2569<br>(บาท) | 2570<br>(บาท) |                                     |                                      |                               |
| 124 | ก่อสร้างถนนคอนกรีตเสริมเหล็ก สายคุ้มตานิล หมู่ที่ 8 บ้านประชาสามัคคี | เพื่อให้ประชาชนได้รับความสะดวกและปลอดภัยจากถนนที่ได้มาตรฐาน | ถนนกว้าง 3 เมตร ยาว 370 เมตร หนา 0.15 เมตร | 300,000       | -             | 300,000       | -             | -             | การสัญจรในชุมชนมีความสะดวกเพิ่มขึ้น | ประชาชนได้รับความสะดวกขึ้นและปลอดภัย | กองช่าง                       |
| 125 | ก่อสร้างถนนคอนกรีตเสริมเหล็ก สายฟาร์มไก่ หมู่ที่ 9 บ้านปราสาททอง     | เพื่อให้ประชาชนได้รับความสะดวกและปลอดภัยจากถนนที่ได้มาตรฐาน | ถนนกว้าง 3 เมตร ยาว 900 เมตร หนา 0.15 เมตร | 300,000       | 250,000       | 300,000       | 300,000       | 350,000       | การสัญจรในชุมชนมีความสะดวกเพิ่มขึ้น | ประชาชนได้รับความสะดวกขึ้นและปลอดภัย | กองช่าง                       |

รายละเอียดโครงการพัฒนา  
แผนพัฒนาท้องถิ่น ฉบับที่ 2 (พ.ศ.2566-2570) ทบพทครั้งที่ 1/2566  
องค์การบริหารส่วนตำบลเมืองฝ้าย

- ก. ยุทธศาสตร์ชาติ 20 ปี ยุทธศาสตร์ที่ 2 ด้านการสร้างความสามารถในการแข่งขัน
- ข. แผนพัฒนาเศรษฐกิจและสังคมแห่งชาติ ฉบับที่ 13 หมายเหตุที่ 5 ไทยเป็นประตูการค้าการลงทุนและยุทธศาสตร์ทางโลจิสติกส์ที่สำคัญของภูมิภาค
- ค. Sustainable Development Goals : SDGs เป้าหมายที่ 9 อุตสาหกรรม นวัตกรรม โครงสร้างพื้นฐาน
- ง. ยุทธศาสตร์จังหวัด ยุทธศาสตร์ที่ 1 ด้านเศรษฐกิจ
- จ. ยุทธศาสตร์การพัฒนาขององค์กรปกครองส่วนท้องถิ่นในเขตจังหวัด ยุทธศาสตร์ที่ 1 เมืองน่าอยู่และคุณภาพชีวิตที่ดี
1. ยุทธศาสตร์ที่ 1 ด้านโครงสร้างพื้นฐาน
    - 1.1 กลยุทธ์ ก่อสร้าง ปรับปรุง ซ่อมแซม บำรุงรักษาถนน ท่อระบายน้ำ ขุดลอกคลอง สะพาน และโครงสร้างพื้นฐานที่จำเป็น
    - (2) แผนงาน อุตสาหกรรมและการโยธา

| ที่ | โครงการ  | วัตถุประสงค์  | เป้าหมาย<br>ผลผลิตของ<br>โครงการ                 | งบประมาณ      |               |               |               |               | ตัวชี้วัด<br>(KPI)                              | ผลที่คาดว่าจะ<br>ได้รับ                          | หน่วยงาน<br>รับผิดชอบ<br>หลัก |
|-----|--|---|--|---------------|---------------|---------------|---------------|---------------|---|--|-------------------------------|
|     |  |   |  | 2566<br>(บาท) | 2567<br>(บาท) | 2568<br>(บาท) | 2569<br>(บาท) | 2570<br>(บาท) |   |  |                               |
| 126 | ก่อสร้างถนนคอนกรีตเสริมเหล็ก ซอยทานกระโทกเชื่อมต่อ ซอยอนามัย หมู่ที่ 9 บ้านปราสาททอง | เพื่อให้ประชาชนได้รับความสะดวกและปลอดภัยจากถนนที่ได้มาตรฐาน | ถนนกว้าง 4 เมตร ยาว 150 เมตร<br>หนา 0.15 เมตร    | -             | 330,000       | -             | -             | -             | การสัญจร<br>ในชุมชน<br>มีความสะดวก<br>เพิ่มขึ้น | ประชาชน<br>ได้รับความ<br>สะดวกขึ้น<br>และปลอดภัย | กองช่าง                       |
| 127 | ก่อสร้างถนนคอนกรีตเสริมเหล็ก ซอยวิโรจน์ หมู่ที่ 9 บ้านปราสาททอง                      | เพื่อให้ประชาชนได้รับความสะดวกรวดเร็วในการสัญจร             | ถนนกว้าง 3 เมตร<br>ยาว 500 เมตร<br>หนา 0.15 เมตร | 300,000       | -             | 300,000       | 300,000       | -             | การสัญจร<br>ในชุมชน<br>มีความสะดวก<br>เพิ่มขึ้น | ประชาชนได้รับ<br>ความสะดวกขึ้น<br>และปลอดภัย     | กองช่าง                       |

รายละเอียดโครงการพัฒนา  
แผนพัฒนาท้องถิ่น ฉบับที่ 2 (พ.ศ.2566-2570) ทบพวครั้งที่ 1/2566  
องค์การบริหารส่วนตำบลเมืองฝ้าย

- ก. ยุทธศาสตร์ชาติ 20 ปี ยุทธศาสตร์ที่ 2 ด้านการสร้างความสามารถในการแข่งขัน
- ข. แผนพัฒนาเศรษฐกิจและสังคมแห่งชาติ ฉบับที่ 13 หมายความว่า 5 ไทยเป็นประตูการค้าการลงทุนและยุทธศาสตร์ทางโลจิสติกส์ที่สำคัญของภูมิภาค
- ค. Sustainable Development Goals : SDGs เป้าหมายที่ 9 อุตสาหกรรม นวัตกรรม โครงสร้างพื้นฐาน
- ง. ยุทธศาสตร์จังหวัด ยุทธศาสตร์ที่ 1 ด้านเศรษฐกิจ
- จ. ยุทธศาสตร์การพัฒนาขององค์กรปกครองส่วนท้องถิ่นในเขตจังหวัด ยุทธศาสตร์ที่ 1 เมืองน่าอยู่และคุณภาพชีวิตที่ดี
1. ยุทธศาสตร์ที่ 1 ด้านโครงสร้างพื้นฐาน
    - 1.1 กลยุทธ์ ก่อสร้าง ปรับปรุง ซ่อมแซม บำรุงรักษาถนน ท่อระบายน้ำ ขุดลอกคลอง สะพาน และโครงสร้างพื้นฐานที่จำเป็น
    - (2) แผนงาน อุตสาหกรรมและการโยธา

| ที่ | โครงการ  | วัตถุประสงค์  | เป้าหมาย<br>ผลผลิตของ<br>โครงการ                | งบประมาณ      |               |               |               |               | ตัวชี้วัด<br>(KPI)                  | ผลที่คาดว่าจะ<br>ได้รับ              | หน่วยงาน<br>รับผิดชอบ<br>หลัก |
|-----|--|---|---|---------------|---------------|---------------|---------------|---------------|-------------------------------------|--------------------------------------|-------------------------------|
|     |  |   |   | 2566<br>(บาท) | 2567<br>(บาท) | 2568<br>(บาท) | 2569<br>(บาท) | 2570<br>(บาท) |                                     |                                      |                               |
| 128 | ก่อสร้างถนนคอนกรีตเสริมเหล็กซอยโนนจั่วบ้านปราสาททอง หมู่ที่ 9    | เพื่อให้ประชาชนได้รับความสะดวกและปลอดภัยจากถนนที่ได้มาตรฐาน | ถนนกว้าง 3 เมตร ยาว 200 เมตร<br>หนา 0.15 เมตร   | -             | 300,000       | -             | -             | -             | การสัญจรในชุมชนมีความสะดวกเพิ่มขึ้น | ประชาชนได้รับความสะดวกขึ้นและปลอดภัย | กองช่าง                       |
| 129 | ก่อสร้างถนนคอนกรีตเสริมเหล็ก สายลำห้วยลึกบ้านปราสาททอง หมู่ที่ 9 | เพื่อให้ประชาชนได้รับความสะดวกและปลอดภัยจากถนนที่ได้มาตรฐาน | ถนนกว้าง 3 เมตร ยาว 1,000 เมตร<br>หนา 0.15 เมตร | -             | -             | -             | 1,630,000     | -             | การสัญจรในชุมชนมีความสะดวกเพิ่มขึ้น | ประชาชนได้รับความสะดวกขึ้นและปลอดภัย | กองช่าง                       |

รายละเอียดโครงการพัฒนา  
แผนพัฒนาท้องถิ่น ฉบับที่ 2 (พ.ศ.2566-2570) ทบพทครั้งที่ 1/2566  
องค์การบริหารส่วนตำบลเมืองฝ้าย

- ก. ยุทธศาสตร์ชาติ 20 ปี ยุทธศาสตร์ที่ 2 ด้านการสร้างความสามารถในการแข่งขัน
- ข. แผนพัฒนาเศรษฐกิจและสังคมแห่งชาติ ฉบับที่ 13 หมวดหมายที่ 5 ไทยเป็นประตูการค้าการลงทุนและยุทธศาสตร์ทางโลจิสติกส์ที่สำคัญของภูมิภาค
- ค. Sustainable Development Goals : SDGs เป้าหมายที่ 9 อุตสาหกรรม นวัตกรรม โครงสร้างพื้นฐาน
- ง. ยุทธศาสตร์จังหวัด ยุทธศาสตร์ที่ 1 ด้านเศรษฐกิจ
- จ. ยุทธศาสตร์การพัฒนาขององค์กรปกครองส่วนท้องถิ่นในเขตจังหวัด ยุทธศาสตร์ที่ 1 เมืองน่าอยู่และคุณภาพชีวิตที่ดี
1. ยุทธศาสตร์ที่ 1 ด้านโครงสร้างพื้นฐาน
    - 1.1 กลยุทธ์ ก่อสร้าง ปรับปรุง ซ่อมแซม บำรุงรักษาถนน ท่อระบายน้ำ ขุดลอกคลอง สะพาน และโครงสร้างพื้นฐานที่จำเป็น
    - (2) แผนงาน อุตสาหกรรมและการโยธา

| ที่ | โครงการ  | วัตถุประสงค์  | เป้าหมาย<br>ผลผลิตของ<br>โครงการ            | งบประมาณ      |               |               |               |               | ตัวชี้วัด<br>(KPI)                   | ผลที่คาดว่าจะ<br>ได้รับ               | หน่วยงาน<br>รับผิดชอบ<br>หลัก |
|-----|--|---|---|---------------|---------------|---------------|---------------|---------------|--------------------------------------|---------------------------------------|-------------------------------|
|     |  |   |   | 2566<br>(บาท) | 2567<br>(บาท) | 2568<br>(บาท) | 2569<br>(บาท) | 2570<br>(บาท) |                                      |                                       |                               |
| 130 | ก่อสร้างถนนคอนกรีตเสริมเหล็ก สายลำห้วย ก้านเหลืองถึงโคกมะกอก บ้านปราสาททอง หมู่ที่ 9 | เพื่อให้ประชาชนได้รับความสะดวกและปลอดภัยจากถนนที่ได้มาตรฐาน | ถนน กว้าง 3 เมตร ยาว 952 เมตร หนา 0.15 เมตร | -             | -             | 1,545,000     | -             | -             | การสัญจรในชุมชน มีความสะดวกเพิ่มขึ้น | ประชาชนได้รับความสะดวกขึ้น และปลอดภัย | กองช่าง                       |
| 131 | ก่อสร้างถนนคอนกรีตเสริมเหล็กซอยนา ร่องใหญ่ถึงลำห้วยลึก บ้านปราสาททอง หมู่ที่ 9       | เพื่อให้ประชาชนได้รับความสะดวกและปลอดภัยจากถนนที่ได้มาตรฐาน | ถนน กว้าง 3 เมตร ยาว 100 เมตร หนา 0.15 เมตร | 175,000       | -             | -             | -             | -             | การสัญจรในชุมชน มีความสะดวกเพิ่มขึ้น | ประชาชนได้รับความสะดวกขึ้น และปลอดภัย | กองช่าง                       |

รายละเอียดโครงการพัฒนา  
แผนพัฒนาท้องถิ่น ฉบับที่ 2 (พ.ศ.2566-2570) ทบพวครั้งที่ 1/2566  
องค์การบริหารส่วนตำบลเมืองฝ้าย

- ก. ยุทธศาสตร์ชาติ 20 ปี ยุทธศาสตร์ที่ 2 ด้านการสร้างความสามารถในการแข่งขัน
- ข. แผนพัฒนาเศรษฐกิจและสังคมแห่งชาติ ฉบับที่ 13 หมายเหตุที่ 5 ไทยเป็นประตูการค้าการลงทุนและยุทธศาสตร์ทางโลจิสติกส์ที่สำคัญของภูมิภาค
- ค. Sustainable Development Goals : SDGs เป้าหมายที่ 9 อุตสาหกรรม นวัตกรรม โครงสร้างพื้นฐาน
- ง. ยุทธศาสตร์จังหวัด ยุทธศาสตร์ที่ 1 ด้านเศรษฐกิจ
- จ. ยุทธศาสตร์การพัฒนาขององค์กรปกครองส่วนท้องถิ่นในเขตจังหวัด ยุทธศาสตร์ที่ 1 เมืองน่าอยู่และคุณภาพชีวิตที่ดี
1. ยุทธศาสตร์ที่ 1 ด้านโครงสร้างพื้นฐาน
    - 1.1 กลยุทธ์ ก่อสร้าง ปรับปรุง ซ่อมแซม บำรุงรักษาถนน ท่อระบายน้ำ ขุดลอกคลอง สะพาน และโครงสร้างพื้นฐานที่จำเป็น
    - (2) แผนงาน อุตสาหกรรมและการโยธา

| ที่ | โครงการ   | วัตถุประสงค์  | เป้าหมาย<br>ผลผลิตของ<br>โครงการ                     | งบประมาณ      |               |               |               |               | ตัวชี้วัด<br>(KPI)                              | ผลที่คาดว่าจะ<br>ได้รับ                          | หน่วยงาน<br>รับผิดชอบ<br>หลัก |
|-----|---|---|--|---------------|---------------|---------------|---------------|---------------|---|--|-------------------------------|
|     |   |   |  | 2566<br>(บาท) | 2567<br>(บาท) | 2568<br>(บาท) | 2569<br>(บาท) | 2570<br>(บาท) |   |  |                               |
| 132 | ก่อสร้างถนน<br>คอนกรีตเสริมเหล็ก<br>ซอยโชคประสิทธิ์<br>หมู่ที่ 10 บ้านคูเมือง | เพื่อให้ประชาชน<br>ได้รับความสะดวก<br>และปลอดภัยจาก<br>ถนนที่ได้มาตรฐาน | ถนนกว้าง 3 เมตร ยาว<br>500 เมตร<br>หนา 0.15 เมตร     | -             | 300,000       | 300,000       | 200,000       | 200,000       | การสัญจร<br>ในชุมชน<br>มีความสะดวก<br>เพิ่มขึ้น | ประชาชน<br>ได้รับความ<br>สะดวกขึ้น<br>และปลอดภัย | กองช่าง                       |
| 133 | ก่อสร้างถนน<br>คอนกรีตเสริมเหล็ก<br>สายเกษตรสมบูรณ์<br>บ้านคูเมือง หมู่ที่ 10 | เพื่อให้ประชาชน<br>ได้รับความสะดวก<br>และปลอดภัยจาก<br>ถนนที่ได้มาตรฐาน | ถนน<br>กว้าง 4 เมตร<br>ยาว 700 เมตร<br>หนา 0.15 เมตร | 300,000       | -             | 400,000       | 400,000       | 400,000       | การสัญจร<br>ในชุมชน<br>มีความสะดวก<br>เพิ่มขึ้น | ประชาชนได้รับ<br>ความสะดวกขึ้น<br>และปลอดภัย     | กองช่าง                       |

รายละเอียดโครงการพัฒนา  
แผนพัฒนาท้องถิ่น ฉบับที่ 2 (พ.ศ.2566-2570) ทบพทครั้งที่ 1/2566  
องค์การบริหารส่วนตำบลเมืองฝ้าย

- ก. ยุทธศาสตร์ชาติ 20 ปี ยุทธศาสตร์ที่ 2 ด้านการสร้างความสามารถในการแข่งขัน
- ข. แผนพัฒนาเศรษฐกิจและสังคมแห่งชาติ ฉบับที่ 13 หมวดหมายที่ 5 ไทยเป็นประตูการค้าการลงทุนและยุทธศาสตร์ทางโลจิสติกส์ที่สำคัญของภูมิภาค
- ค. Sustainable Development Goals : SDGs เป้าหมายที่ 9 อุตสาหกรรม นวัตกรรม โครงสร้างพื้นฐาน
- ง. ยุทธศาสตร์จังหวัด ยุทธศาสตร์ที่ 1 ด้านเศรษฐกิจ
- จ. ยุทธศาสตร์การพัฒนาขององค์กรปกครองส่วนท้องถิ่นในเขตจังหวัด ยุทธศาสตร์ที่ 1 เมืองน่าอยู่และคุณภาพชีวิตที่ดี
1. ยุทธศาสตร์ที่ 1 ด้านโครงสร้างพื้นฐาน
    - 1.1 กลยุทธ์ ก่อสร้าง ปรับปรุง ซ่อมแซม บำรุงรักษาถนน ท่อระบายน้ำ ขุดลอกคลอง สะพาน และโครงสร้างพื้นฐานที่จำเป็น
    - (2) แผนงาน อุตสาหกรรมและการโยธา

| ที่ | โครงการ  | วัตถุประสงค์  | เป้าหมาย<br>ผลผลิตของ<br>โครงการ                         | งบประมาณ      |               |               |               |               | ตัวชี้วัด<br>(KPI)                              | ผลที่คาดว่าจะ<br>ได้รับ                          | หน่วยงาน<br>รับผิดชอบ<br>หลัก |
|-----|--|---|--|---------------|---------------|---------------|---------------|---------------|---|--|-------------------------------|
|     |  |   |  | 2566<br>(บาท) | 2567<br>(บาท) | 2568<br>(บาท) | 2569<br>(บาท) | 2570<br>(บาท) |   |  |                               |
| 134 | ก่อสร้างถนน<br>คอนกรีตเสริมเหล็ก<br>สายหนองครก<br>บ้านคูเมือง หมู่ที่ 10     | เพื่อให้ประชาชน<br>ได้รับความสะดวก<br>และปลอดภัยจาก<br>ถนนที่ได้มาตรฐาน | ถนน<br>กว้าง 4 เมตร<br>ยาว 700 เมตร<br>หนา 0.15 เมตร     | -             | -             | -             | 1,526,000     | -             | การสัญจร<br>ในชุมชน<br>มีความสะดวก<br>เพิ่มขึ้น | ประชาชนได้รับ<br>ความสะดวกขึ้น<br>และปลอดภัย     | กองช่าง                       |
| 135 | ขยายไหล่ทาง<br>คอนกรีตเสริมเหล็ก<br>สายสี่แยกบ้านปราสาท<br>อำเภวย หมู่ที่ 11 | เพื่อให้ประชาชน<br>ได้รับความสะดวก<br>และปลอดภัยจาก<br>ถนนที่ได้มาตรฐาน | ขนาดไหล่ทางกว้าง<br>2 เมตร ยาว 127 เมตร<br>หนา 0.15 เมตร | 140,000       | -             | -             | -             | -             | การสัญจร<br>ในชุมชน<br>มีความสะดวก<br>เพิ่มขึ้น | ประชาชน<br>ได้รับความ<br>สะดวกขึ้นและ<br>ปลอดภัย | กองช่าง                       |

รายละเอียดโครงการพัฒนา  
แผนพัฒนาท้องถิ่น ฉบับที่ 2 (พ.ศ.2566-2570) ทบพวครั้งที่ 1/2566  
องค์การบริหารส่วนตำบลเมืองฝ้าย

- ก. ยุทธศาสตร์ชาติ 20 ปี ยุทธศาสตร์ที่ 2 ด้านการสร้างความสามารถในการแข่งขัน
- ข. แผนพัฒนาเศรษฐกิจและสังคมแห่งชาติ ฉบับที่ 13 หมายความว่า 5 ไทยเป็นประตูการค้าการลงทุนและยุทธศาสตร์ทางโลจิสติกส์ที่สำคัญของภูมิภาค
- ค. Sustainable Development Goals : SDGs เป้าหมายที่ 9 อุตสาหกรรม นวัตกรรม โครงสร้างพื้นฐาน
- ง. ยุทธศาสตร์จังหวัด ยุทธศาสตร์ที่ 1 ด้านเศรษฐกิจ
- จ. ยุทธศาสตร์การพัฒนาขององค์การปกครองส่วนท้องถิ่นในเขตจังหวัด ยุทธศาสตร์ที่ 1 เมืองน่าอยู่และคุณภาพชีวิตที่ดี
1. ยุทธศาสตร์ที่ 1 ด้านโครงสร้างพื้นฐาน
- 1.1 กลยุทธ์ ก่อสร้าง ปรับปรุง ซ่อมแซม บำรุงรักษาถนน ท่อระบายน้ำ ขุดลอกคลอง สะพาน และโครงสร้างพื้นฐานที่จำเป็น
- (2) แผนงาน อุตสาหกรรมและการโยธา

| ที่ | โครงการ   | วัตถุประสงค์  | เป้าหมาย<br>ผลผลิตของ<br>โครงการ                                      | งบประมาณ      |               |               |               |               | ตัวชี้วัด<br>(KPI)                              | ผลที่คาดว่าจะ<br>ได้รับ                          | หน่วยงาน<br>รับผิดชอบ<br>หลัก |
|-----|---|---|---|---------------|---------------|---------------|---------------|---------------|---|--|-------------------------------|
|     |   |   |   | 2566<br>(บาท) | 2567<br>(บาท) | 2568<br>(บาท) | 2569<br>(บาท) | 2570<br>(บาท) |   |  |                               |
| 136 | ก่อสร้างถนนคอนกรีตเสริมเหล็ก ซอยนายหงส์-โนนวัด หมู่ที่ 11 บ้านปราสาท อำเภวนาย                   | เพื่อให้ประชาชน<br>ได้รับความสะดวก<br>และปลอดภัยจาก<br>ถนนที่ได้มาตรฐาน | ถนนกว้าง 4 เมตร ยาว<br>1,800 เมตร<br>หนา 0.15 เมตร                    | -             | -             | 300,000       | 250,000       | 3,050,000     | การสัญจร<br>ในชุมชน<br>มีความสะดวก<br>เพิ่มขึ้น | ประชาชน<br>ได้รับความ<br>สะดวกขึ้น<br>และปลอดภัย | กองช่าง                       |
| 137 | ก่อสร้างถนนคอนกรีตเสริมเหล็กสายบ้านปราสาท อำเภวนาย หมู่ที่ 11 เชื่อม บ้านประชาสามัคคี หมู่ที่ 8 | เพื่อให้ประชาชน<br>ได้รับความสะดวก<br>และปลอดภัยจาก<br>ถนนที่ได้มาตรฐาน | ก่อสร้างถนนคอนกรีต<br>กว้าง 5 เมตร<br>ยาว 1,600 เมตร<br>หนา 0.20 เมตร | 499,000       | -             | -             | 400,000       | -             | การสัญจร<br>ในชุมชน<br>มีความสะดวก<br>เพิ่มขึ้น | ประชาชน<br>ได้รับความ<br>สะดวกขึ้น<br>และปลอดภัย | กองช่าง                       |

รายละเอียดโครงการพัฒนา  
แผนพัฒนาท้องถิ่น ฉบับที่ 2 (พ.ศ.2566-2570) ทบพวครั้งที่ 1/2566  
องค์การบริหารส่วนตำบลเมืองฝ้าย

- ก. ยุทธศาสตร์ชาติ 20 ปี ยุทธศาสตร์ที่ 2 ด้านการสร้างความสามารถในการแข่งขัน
- ข. แผนพัฒนาเศรษฐกิจและสังคมแห่งชาติ ฉบับที่ 13 หมายเหตุที่ 5 ไทยเป็นประตูการค้าการลงทุนและยุทธศาสตร์ทางโลจิสติกส์ที่สำคัญของภูมิภาค
- ค. Sustainable Development Goals : SDGs เป้าหมายที่ 9 อุตสาหกรรม นวัตกรรม โครงสร้างพื้นฐาน
- ง. ยุทธศาสตร์จังหวัด ยุทธศาสตร์ที่ 1 ด้านเศรษฐกิจ
- จ. ยุทธศาสตร์การพัฒนาขององค์กรปกครองส่วนท้องถิ่นในเขตจังหวัด ยุทธศาสตร์ที่ 1 เมืองน่าอยู่และคุณภาพชีวิตที่ดี
1. ยุทธศาสตร์ที่ 1 ด้านโครงสร้างพื้นฐาน
    - 1.1 กลยุทธ์ ก่อสร้าง ปรับปรุง ซ่อมแซม บำรุงรักษาถนน ท่อระบายน้ำ ขุดลอกคลอง สะพาน และโครงสร้างพื้นฐานที่จำเป็น
    - (2) แผนงาน อุตสาหกรรมและการโยธา

| ที่ | โครงการ  | วัตถุประสงค์  | เป้าหมาย<br>ผลผลิตของ<br>โครงการ   | งบประมาณ      |               |               |               |               | ตัวชี้วัด<br>(KPI)                  | ผลที่คาดว่าจะ<br>ได้รับ              | หน่วยงาน<br>รับผิดชอบ<br>หลัก |
|-----|--|---|--|---------------|---------------|---------------|---------------|---------------|-------------------------------------|--------------------------------------|-------------------------------|
|     |  |   |  | 2566<br>(บาท) | 2567<br>(บาท) | 2568<br>(บาท) | 2569<br>(บาท) | 2570<br>(บาท) |                                     |                                      |                               |
| 138 | ก่อสร้างถนนคอนกรีตเสริมเหล็กสายชลประทาน บ้านปราสาท อำเภวย หมู่ที่ 11 | เพื่อให้ประชาชนได้รับความสะดวกและปลอดภัยจากถนนที่ได้มาตรฐาน | ช่วงที่ 1 ถนนกว้าง 6 ม.<br>ยาว 36 ม. หนา 0.15 ม.<br>ช่วงที่ 2 ถนนกว้าง 4 ม.<br>ยาว 40 ม. หนา 0.15 ม. | 204,000       | -             | -             | -             | -             | การสัญจรในชุมชนมีความสะดวกเพิ่มขึ้น | ประชาชนได้รับความสะดวกขึ้นและปลอดภัย | กองช่าง                       |



รายละเอียดโครงการพัฒนา  
แผนพัฒนาท้องถิ่น ฉบับที่ 2 (พ.ศ.2566-2570) ทบพวครั้งที่ 1/2566  
องค์การบริหารส่วนตำบลเมืองฝ้าย

- ก. ยุทธศาสตร์ชาติ 20 ปี ยุทธศาสตร์ที่ 2 ด้านการสร้างความสามารถในการแข่งขัน
- ข. แผนพัฒนาเศรษฐกิจและสังคมแห่งชาติ ฉบับที่ 13 หมายเหตุที่ 5 ไทยเป็นประตูการค้าการลงทุนและยุทธศาสตร์ทางโลจิสติกส์ที่สำคัญของภูมิภาค
- ค. Sustainable Development Goals : SDGs เป้าหมายที่ 9 อุตสาหกรรม นวัตกรรม โครงสร้างพื้นฐาน
- ง. ยุทธศาสตร์จังหวัด ยุทธศาสตร์ที่ 1 ด้านเศรษฐกิจ
- จ. ยุทธศาสตร์การพัฒนาขององค์กรปกครองส่วนท้องถิ่นในเขตจังหวัด ยุทธศาสตร์ที่ 1 เมืองน่าอยู่และคุณภาพชีวิตที่ดี
1. ยุทธศาสตร์ที่ 1 ด้านโครงสร้างพื้นฐาน
    - 1.1 กลยุทธ์ ก่อสร้าง ปรับปรุง ซ่อมแซม บำรุงรักษาถนน ท่อระบายน้ำ ขุดลอกคลอง สะพาน และโครงสร้างพื้นฐานที่จำเป็น
    - (2) แผนงาน อุตสาหกรรมและการโยธา

| ที่ | โครงการ   | วัตถุประสงค์  | เป้าหมาย<br>ผลผลิตของ<br>โครงการ          | งบประมาณ      |               |               |               |               | ตัวชี้วัด<br>(KPI)                  | ผลที่คาดว่าจะ<br>ได้รับ              | หน่วยงาน<br>รับผิดชอบ<br>หลัก |
|-----|---|---|---|---------------|---------------|---------------|---------------|---------------|-------------------------------------|--------------------------------------|-------------------------------|
|     |   |   |   | 2566<br>(บาท) | 2567<br>(บาท) | 2568<br>(บาท) | 2569<br>(บาท) | 2570<br>(บาท) |                                     |                                      |                               |
| 139 | ก่อสร้างถนนคอนกรีตเสริมเหล็ก สายนายยง บ้านโปลงตึกพัฒนา หมู่ที่ 12   | เพื่อให้ประชาชนได้รับความสะดวกและปลอดภัยจากถนนที่ได้มาตรฐาน | ถนนกว้าง 3 เมตร ยาว 70 เมตร หนา 0.15 เมตร | 115,000       | -             | -             | -             | -             | การสัญจรในชุมชนมีความสะดวกเพิ่มขึ้น | ประชาชนได้รับความสะดวกขึ้นและปลอดภัย | กองช่าง                       |
| 140 | ขยายไหล่ทางคอนกรีตเสริมเหล็ก คุ่มบุงรพา หมู่ที่ 12 บ้านโปลงตึกพัฒนา | เพื่อให้ประชาชนได้รับความสะดวกและปลอดภัยจากถนนที่ได้มาตรฐาน | ขนาดไหล่ทางยาว 200 เมตร ตามแบบอบต.กำหนด   | 80,000        | -             | 120,000       | -             | -             | การสัญจรในชุมชนมีความสะดวกเพิ่มขึ้น | ประชาชนได้รับความสะดวกขึ้นและปลอดภัย | กองช่าง                       |

รายละเอียดโครงการพัฒนา  
แผนพัฒนาท้องถิ่น ฉบับที่ 2 (พ.ศ.2566-2570) ทบพวครั้งที่ 1/2566  
องค์การบริหารส่วนตำบลเมืองฝ้าย

- ก. ยุทธศาสตร์ชาติ 20 ปี ยุทธศาสตร์ที่ 2 ด้านการสร้างความสามารถในการแข่งขัน
- ข. แผนพัฒนาเศรษฐกิจและสังคมแห่งชาติ ฉบับที่ 13 หมายเหตุที่ 5 ไทยเป็นประตูการค้าการลงทุนและยุทธศาสตร์ทางโลจิสติกส์ที่สำคัญของภูมิภาค
- ค. Sustainable Development Goals : SDGs เป้าหมายที่ 9 อุตสาหกรรม นวัตกรรม โครงสร้างพื้นฐาน
- ง. ยุทธศาสตร์จังหวัด ยุทธศาสตร์ที่ 1 ด้านเศรษฐกิจ
- จ. ยุทธศาสตร์การพัฒนาขององค์การบริหารส่วนท้องถิ่นในเขตจังหวัด ยุทธศาสตร์ที่ 1 เมืองน่าอยู่และคุณภาพชีวิตที่ดี
1. ยุทธศาสตร์ที่ 1 ด้านโครงสร้างพื้นฐาน
    - 1.1 กลยุทธ์ ก่อสร้าง ปรับปรุง ซ่อมแซม บำรุงรักษาถนน ท่อระบายน้ำ ขุดลอกคลอง สะพาน และโครงสร้างพื้นฐานที่จำเป็น
    - (2) แผนงาน อุตสาหกรรมและการโยธา

| ที่ | โครงการ  | วัตถุประสงค์   | เป้าหมาย<br>ผลผลิตของ<br>โครงการ                   | งบประมาณ      |               |               |               |               | ตัวชี้วัด<br>(KPI)                       | ผลที่คาดว่าจะ<br>ได้รับ                                   | หน่วยงาน<br>รับผิดชอบ<br>หลัก |
|-----|--|--|--|---------------|---------------|---------------|---------------|---------------|--|---|-------------------------------|
|     |  |  |  | 2566<br>(บาท) | 2567<br>(บาท) | 2568<br>(บาท) | 2569<br>(บาท) | 2570<br>(บาท) |  |   |                               |
| 141 | ก่อสร้างลานอเนกประสงค์<br>บ้านหนองเต็ง หมู่ที่ 2       | เพื่อให้ชุมชนมีลาน<br>อเนกประสงค์เพื่อใช้<br>ทำกิจกรรมสาธารณะ<br>ร่วมกัน | ลานอเนกประสงค์<br>จำนวน 1 แห่ง<br>ตามแบบ อบต.กำหนด | -             | 250,000       | -             | -             | -             | มีลาน<br>อเนกประสงค์<br>เพิ่มขึ้น 1 แห่ง | ประชาชนใน<br>ชุมชนมีสถานที่<br>ที่ใช้ทำกิจกรรม<br>ร่วมกัน | กองช่าง                       |
| 142 | ก่อสร้างลานอเนกประสงค์<br>บ้านหนองย่างหมู<br>หมู่ที่ 4 | เพื่อให้ชุมชนมีลาน<br>อเนกประสงค์เพื่อใช้<br>ทำกิจกรรมสาธารณะ<br>ร่วมกัน | ลานอเนกประสงค์<br>จำนวน 1 แห่ง<br>ตามแบบ อบต.กำหนด | -             | -             | -             | 250,000       | -             | มีลาน<br>อเนกประสงค์<br>เพิ่มขึ้น 1 แห่ง | ประชาชนใน<br>ชุมชนมีสถานที่<br>ที่ใช้ทำกิจกรรม<br>ร่วมกัน | กองช่าง                       |

รายละเอียดโครงการพัฒนา  
แผนพัฒนาท้องถิ่น ฉบับที่ 2 (พ.ศ.2566-2570) ทบพวครั้งที่ 1/2566  
องค์การบริหารส่วนตำบลเมืองฝ้าย

- ก. ยุทธศาสตร์ชาติ 20 ปี ยุทธศาสตร์ที่ 2 ด้านการสร้างความสามารถในการแข่งขัน
- ข. แผนพัฒนาเศรษฐกิจและสังคมแห่งชาติ ฉบับที่ 13 หมายเหตุที่ 5 ไทยเป็นประตูการค้าการลงทุนและยุทธศาสตร์ทางโลจิสติกส์ที่สำคัญของภูมิภาค
- ค. Sustainable Development Goals : SDGs เป้าหมายที่ 9 อุตสาหกรรม นวัตกรรม โครงสร้างพื้นฐาน
- ง. ยุทธศาสตร์จังหวัด ยุทธศาสตร์ที่ 1 ด้านเศรษฐกิจ
- จ. ยุทธศาสตร์การพัฒนาขององค์กรปกครองส่วนท้องถิ่นในเขตจังหวัด ยุทธศาสตร์ที่ 1 เมืองน่าอยู่และคุณภาพชีวิตที่ดี
1. ยุทธศาสตร์ที่ 1 ด้านโครงสร้างพื้นฐาน
    - 1.1 กลยุทธ์ ก่อสร้าง ปรับปรุง ซ่อมแซม บำรุงรักษาถนน ท่อระบายน้ำ ขุดลอกคลอง สะพาน และโครงสร้างพื้นฐานที่จำเป็น
    - (2) แผนงาน อุตสาหกรรมและการโยธา

| ที่ | โครงการ   | วัตถุประสงค์   | เป้าหมาย<br>ผลผลิตของ<br>โครงการ                                  | งบประมาณ      |               |               |               |               | ตัวชี้วัด<br>(KPI)                       | ผลที่คาดว่าจะ<br>ได้รับ                                   | หน่วยงาน<br>รับผิดชอบ<br>หลัก |
|-----|---|--|---|---------------|---------------|---------------|---------------|---------------|--|---|-------------------------------|
|     |   |  |   | 2566<br>(บาท) | 2567<br>(บาท) | 2568<br>(บาท) | 2569<br>(บาท) | 2570<br>(บาท) |  |   |                               |
| 143 | ก่อสร้างลาน<br>อเนกประสงค์ ฝั่งหนอง<br>ตานิล บ้านหนอง<br>อย่างหมู หมู่ที่ 4 | เพื่อให้ชุมชนมีลาน<br>อเนกประสงค์เพื่อใช้<br>ทำกิจกรรมสาธารณะ<br>ร่วมกัน | ก่อสร้างลาน<br>อเนกประสงค์ ฝั่งหนอง<br>ตานิล ตามแบบ อบต.<br>กำหนด | -             | -             | -             | 250,000       | -             | มีลาน<br>อเนกประสงค์<br>เพิ่มขึ้น 1 แห่ง | ประชาชนใน<br>ชุมชนมีสถานที่<br>ที่ใช้ทำกิจกรรม<br>ร่วมกัน | กองช่าง                       |
| 144 | ก่อสร้างลานอเนกประสงค์<br>บ้านโคกปราสาท หมู่ที่ 5                           | เพื่อให้ชุมชนมีลาน<br>อเนกประสงค์เพื่อใช้<br>ทำกิจกรรมสาธารณะ<br>ร่วมกัน | ลานอเนกประสงค์<br>จำนวน 1 แห่ง<br>ตามแบบ อบต.กำหนด                | -             | -             | 250,000       | -             | -             | มีลาน<br>อเนกประสงค์<br>เพิ่มขึ้น 1 แห่ง | ประชาชนใน<br>ชุมชนมีสถานที่<br>ที่ใช้ทำกิจกรรม<br>ร่วมกัน | กองช่าง                       |

รายละเอียดโครงการพัฒนา  
แผนพัฒนาท้องถิ่น ฉบับที่ 2 (พ.ศ.2566-2570) ทบพวครั้งที่ 1/2566  
องค์การบริหารส่วนตำบลเมืองฝ้าย

- ก. ยุทธศาสตร์ชาติ 20 ปี ยุทธศาสตร์ที่ 2 ด้านการสร้างความสามารถในการแข่งขัน
- ข. แผนพัฒนาเศรษฐกิจและสังคมแห่งชาติ ฉบับที่ 13 หมายความว่า 5 ไทยเป็นประตูการค้าการลงทุนและยุทธศาสตร์ทางโลจิสติกส์ที่สำคัญของภูมิภาค
- ค. Sustainable Development Goals : SDGs เป้าหมายที่ 9 อุตสาหกรรม นวัตกรรม โครงสร้างพื้นฐาน
- ง. ยุทธศาสตร์จังหวัด ยุทธศาสตร์ที่ 1 ด้านเศรษฐกิจ
- จ. ยุทธศาสตร์การพัฒนาขององค์การปกครองส่วนท้องถิ่นในเขตจังหวัด ยุทธศาสตร์ที่ 1 เมืองน่าอยู่และคุณภาพชีวิตที่ดี
1. ยุทธศาสตร์ที่ 1 ด้านโครงสร้างพื้นฐาน
    - 1.1 กลยุทธ์ ก่อสร้าง ปรับปรุง ซ่อมแซม บำรุงรักษาถนน ท่อระบายน้ำ ขุดลอกคลอง สะพาน และโครงสร้างพื้นฐานที่จำเป็น
    - (2) แผนงาน อุตสาหกรรมและการโยธา

| ที่ | โครงการ  | วัตถุประสงค์   | เป้าหมาย<br>ผลผลิตของ<br>โครงการ                   | งบประมาณ      |               |               |               |               | ตัวชี้วัด<br>(KPI)                       | ผลที่คาดว่าจะ<br>ได้รับ                                   | หน่วยงาน<br>รับผิดชอบ<br>หลัก |
|-----|--|--|--|---------------|---------------|---------------|---------------|---------------|--|---|-------------------------------|
|     |  |  |  | 2566<br>(บาท) | 2567<br>(บาท) | 2568<br>(บาท) | 2569<br>(บาท) | 2570<br>(บาท) |  |   |                               |
| 145 | ก่อสร้างลานอเนกประสงค์<br>บ้านปราสาทอำเภอย<br>หมู่ที่ 11 | เพื่อให้ชุมชนมีลาน<br>อเนกประสงค์เพื่อใช้<br>ทำกิจกรรมสาธารณะ<br>ร่วมกัน | ลานอเนกประสงค์<br>จำนวน 1 แห่ง<br>ตามแบบ อบต.กำหนด | -             | -             | -             | 250,000       | -             | มีลาน<br>อเนกประสงค์<br>เพิ่มขึ้น 1 แห่ง | ประชาชนใน<br>ชุมชนมีสถานที่<br>ที่ใช้ทำกิจกรรม<br>ร่วมกัน | กองช่าง                       |
| 146 | ก่อสร้างลานอเนกประสงค์<br>บ้านโปลงตึกพัฒนา<br>หมู่ที่ 12 | เพื่อให้ชุมชนมีลาน<br>อเนกประสงค์เพื่อใช้<br>ทำกิจกรรมสาธารณะ<br>ร่วมกัน | ลานอเนกประสงค์<br>จำนวน 1 แห่ง<br>ตามแบบ อบต.กำหนด | -             | -             | 250,000       | -             | -             | มีลาน<br>อเนกประสงค์<br>เพิ่มขึ้น 1 แห่ง | ประชาชนใน<br>ชุมชนมีสถานที่<br>ที่ใช้ทำกิจกรรม<br>ร่วมกัน | กองช่าง                       |
| รวม | 146 โครงการ  |  |  | 13,390,000    | 10,819,500    | 22,510,000    | 13,780,200    | 8,553,000     |  |   |                               |

รายละเอียดโครงการพัฒนา  
แผนพัฒนาท้องถิ่น ฉบับที่ 2 (พ.ศ.2566-2570) ทบพทครั้งที่ 1/2566  
องค์การบริหารส่วนตำบลเมืองฝ้าย

- ก. ยุทธศาสตร์ชาติ 20 ปี ยุทธศาสตร์ที่ 2 ด้านการสร้างความสามารถในการแข่งขัน
- ข. แผนพัฒนาเศรษฐกิจและสังคมแห่งชาติ ฉบับที่ 13 หมายเหตุที่ 8 ไทยมีพื้นที่และเมืองอัจฉริยะที่น่าอยู่ ปลอดภัย เติบโตได้อย่างยั่งยืน
- ค. Sustainable Development Goals : SDGs เป้าหมายที่ 9 อุตสาหกรรม นวัตกรรม โครงสร้างพื้นฐาน
- ง. ยุทธศาสตร์จังหวัด ยุทธศาสตร์ที่ 1 ด้านเศรษฐกิจ
- จ. ยุทธศาสตร์การพัฒนาขององค์กรปกครองส่วนท้องถิ่นในเขตจังหวัด ยุทธศาสตร์ที่ 1 เมืองน่าอยู่และคุณภาพชีวิตที่ดี
1. ยุทธศาสตร์ที่ 1 ด้านโครงสร้างพื้นฐาน
  - 1.2 กลยุทธ์ พัฒนาระบบไฟฟ้าสาธารณะ
  - (1) แผนงาน เคหะและชุมชน

| ที่ | โครงการ                                       | วัตถุประสงค์  | เป้าหมาย<br>ผลผลิตของ<br>โครงการ                           | งบประมาณ      |               |               |               |               | ตัวชี้วัด<br>(KPI)              | ผลที่คาดว่าจะ<br>ได้รับ               | หน่วยงาน<br>รับผิดชอบ<br>หลัก |
|-----|---|---|--|---------------|---------------|---------------|---------------|---------------|---------------------------------|---------------------------------------|-------------------------------|
|     |   |   |  | 2566<br>(บาท) | 2567<br>(บาท) | 2568<br>(บาท) | 2569<br>(บาท) | 2570<br>(บาท) |                                 |                                       |                               |
| 1   | อุดหนุนการไฟฟ้าส่วนภูมิภาค                    |   | ขยายเขตไฟฟ้า<br>จำนวน 10 ต้น<br>ตามแบบการไฟฟ้า<br>กำหนด    | 300,000       | -             | -             | -             | -             | จำนวนครัวเรือน<br>ที่มีไฟฟ้าใช้ | ประชาชน<br>มีไฟฟ้าใช้อย่าง<br>เพียงพอ | กองช่าง                       |
|     | ขยายเขตไฟฟ้า<br>สาธารณะ<br>บ้านฝ้าย หมู่ที่ 1 | เพื่อประชาชน<br>มีไฟฟ้าใช้อย่าง<br>เพียงพอและได้<br>มาตรฐาน |  |               |               |               |               |               |                                 |                                       |                               |
| 2   | ขยายเขตไฟฟ้าสาธารณะ                           |   | ขยายเขตไฟฟ้าสาธารณะ<br>ซอยเพชรอุดม ตามแบบ<br>การไฟฟ้ากำหนด | -             | 400,000       | -             | -             | -             | จำนวนครัวเรือน<br>ที่มีไฟฟ้าใช้ | ประชาชน<br>มีไฟฟ้าใช้อย่าง<br>เพียงพอ | กองช่าง                       |
|     | ซอยเพชรอุดม บ้านฝ้าย<br>หมู่ที่ 1             | เพื่อประชาชน<br>มีไฟฟ้าใช้อย่าง<br>เพียงพอและได้<br>มาตรฐาน |  |               |               |               |               |               |                                 |                                       |                               |

รายละเอียดโครงการพัฒนา  
แผนพัฒนาท้องถิ่น ฉบับที่ 2 (พ.ศ.2566-2570) ทบพทครั้งที่ 1/2566  
องค์การบริหารส่วนตำบลเมืองฝ้าย

- ก. ยุทธศาสตร์ชาติ 20 ปี ยุทธศาสตร์ที่ 2 ด้านการสร้างความสามารถในการแข่งขัน
- ข. แผนพัฒนาเศรษฐกิจและสังคมแห่งชาติ ฉบับที่ 13 หมวดหน้าที่ 8 ไทยมีพื้นที่และเมืองอัจฉริยะที่น่าอยู่ ปลอดภัย เด็ดโตได้อย่างยั่งยืน
- ค. Sustainable Development Goals : SDGs เป้าหมายที่ 9 อุตสาหกรรม นวัตกรรม โครงสร้างพื้นฐาน
- ง. ยุทธศาสตร์จังหวัด ยุทธศาสตร์ที่ 1 ด้านเศรษฐกิจ
- จ. ยุทธศาสตร์การพัฒนาขององค์กรปกครองส่วนท้องถิ่นในเขตจังหวัด ยุทธศาสตร์ที่ 1 เมืองน่าอยู่และคุณภาพชีวิตที่ดี
1. ยุทธศาสตร์ที่ 1 ด้านโครงสร้างพื้นฐาน
  - 1.2 กลยุทธ์ พัฒนาระบบไฟฟ้าสาธารณะ
  - (1) แผนงาน เคหะและชุมชน

| ที่ | โครงการ  | วัตถุประสงค์  | เป้าหมาย<br>ผลผลิตของ<br>โครงการ   | งบประมาณ      |               |               |               |               | ตัวชี้วัด<br>(KPI)              | ผลที่คาดว่าจะ<br>ได้รับ               | หน่วยงาน<br>รับผิดชอบ<br>หลัก |
|-----|--|---|--|---------------|---------------|---------------|---------------|---------------|---------------------------------|---------------------------------------|-------------------------------|
|     |  |   |  | 2566<br>(บาท) | 2567<br>(บาท) | 2568<br>(บาท) | 2569<br>(บาท) | 2570<br>(บาท) |                                 |                                       |                               |
| 3   | ขยายเขตไฟฟ้า<br>สาธารณะ<br>บ้านหนองเต็ง<br>หมู่ที่ 2 | เพื่อประชาชน<br>มีไฟฟ้าใช้อย่าง<br>เพียงพอและได้<br>มาตรฐาน | 1.ขยายเขตไฟฟ้า<br>สาธารณะสายหนองเต็ง-<br>ปราสาททอง จำนวน<br>7 ต้น<br>2. ขยายเขตไฟฟ้า<br>สาธารณะสายคุ่มน้อย<br>จำนวน 15 ต้น ตามแบบ<br>การไฟฟ้ากำหนด | 300,000       | -             | -             | -             | -             | จำนวนครัวเรือน<br>ที่มีไฟฟ้าใช้ | ประชาชน<br>มีไฟฟ้าใช้อย่าง<br>เพียงพอ | กองช่าง                       |

รายละเอียดโครงการพัฒนา  
แผนพัฒนาท้องถิ่น ฉบับที่ 2 (พ.ศ.2566-2570) ทบพวนครั้งที่ 1/2566  
องค์การบริหารส่วนตำบลเมืองฝ้าย

- ก. ยุทธศาสตร์ชาติ 20 ปี ยุทธศาสตร์ที่ 2 ด้านการสร้างความสามารถในการแข่งขัน
- ข. แผนพัฒนาเศรษฐกิจและสังคมแห่งชาติ ฉบับที่ 13 หมายความว่า 8 ไทยมีพื้นที่และเมืองอัจฉริยะที่น่าอยู่ ปลอดภัย เติบโตได้อย่างยั่งยืน
- ค. Sustainable Development Goals : SDGs เป้าหมายที่ 9 อุตสาหกรรม นวัตกรรม โครงสร้างพื้นฐาน
- ง. ยุทธศาสตร์จังหวัด ยุทธศาสตร์ที่ 1 ด้านเศรษฐกิจ
- จ. ยุทธศาสตร์การพัฒนาขององค์กรปกครองส่วนท้องถิ่นในเขตจังหวัด ยุทธศาสตร์ที่ 1 เมืองน่าอยู่และคุณภาพชีวิตที่ดี
1. ยุทธศาสตร์ที่ 1 ด้านโครงสร้างพื้นฐาน
  - 1.2 กลยุทธ์ พัฒนาระบบไฟฟ้าสาธารณะ
  - (1) แผนงาน เคหะและชุมชน

| ที่ | โครงการ  | วัตถุประสงค์  | เป้าหมาย<br>ผลผลิตของ<br>โครงการ  | งบประมาณ      |               |               |               |               | ตัวชี้วัด<br>(KPI)                            | ผลที่คาดว่าจะ<br>ได้รับ                      | หน่วยงาน<br>รับผิดชอบ<br>หลัก |
|-----|--|---|---|---------------|---------------|---------------|---------------|---------------|---|--|-------------------------------|
|     |  |   |   | 2566<br>(บาท) | 2567<br>(บาท) | 2568<br>(บาท) | 2569<br>(บาท) | 2570<br>(บาท) |   |  |                               |
| 4   | ขยายเขตไฟฟ้า<br>เพื่อการเกษตร<br>ในพื้นที่ หมู่ที่ 3<br>บ้านหนองตะคร้อ | เพื่อประชาชนมีไฟ<br>ฟ้าใช้สำหรับการ<br>ทำการเกษตร       | ขยายไฟฟ้าทางการเกษตร<br>ในพื้นที่ตำบลเมืองฝ้าย<br>ตามแบบการไฟฟ้า<br>กำหนด | -             | -             | 250,000       | -             | -             | จำนวนครัวเรือน<br>ที่มีไฟฟ้าใช้<br>ทำการเกษตร | ประชาชนมีไฟ<br>ฟ้าใช้สำหรับการ<br>ทำการเกษตร | กองช่าง                       |
| 5   | ขยายเขตไฟฟ้า<br>สาธารณะบ้านหนอง<br>ตะคร้อ หมู่ที่ 3                    | เพื่อประชาชนมีไฟ<br>ฟ้าใช้อย่างเพียงพอ<br>และได้มาตรฐาน | ขยายเขตไฟฟ้าสาธารณะ<br>ตามแบบการไฟฟ้า<br>กำหนด                            | -             | 400,000       | -             | -             | -             | จำนวนครัวเรือน<br>ที่มีไฟฟ้าใช้               | ประชาชน<br>มีไฟฟ้าใช้<br>อย่างเพียงพอ        | กองช่าง                       |
| 6   | ขยายเขตไฟฟ้า<br>สาธารณะบ้านหนอง<br>ย่างหมู หมู่ที่ 4                   | เพื่อประชาชนมีไฟ<br>ฟ้าใช้อย่างเพียงพอ<br>และได้มาตรฐาน | ขยายเขตไฟฟ้าสาธารณะ<br>จำนวน 10 ต้น<br>ตามแบบการไฟฟ้า<br>กำหนด            | -             | -             | -             | 105,000       | -             | จำนวนครัวเรือน<br>ที่มีไฟฟ้าใช้               | ประชาชน<br>มีไฟฟ้าใช้<br>อย่างเพียงพอ        | กองช่าง                       |

รายละเอียดโครงการพัฒนา  
แผนพัฒนาท้องถิ่น ฉบับที่ 2 (พ.ศ.2566-2570) ทบพทครั้งที่ 1/2566  
องค์การบริหารส่วนตำบลเมืองฝ้าย

- ก. ยุทธศาสตร์ชาติ 20 ปี ยุทธศาสตร์ที่ 2 ด้านการสร้างความสามารถในการแข่งขัน
- ข. แผนพัฒนาเศรษฐกิจและสังคมแห่งชาติ ฉบับที่ 13 หมายความว่า 8 ไทยมีพื้นที่และเมืองอัจฉริยะที่น่าอยู่ ปลอดภัย เติบโตได้อย่างยั่งยืน
- ค. Sustainable Development Goals : SDGs เป้าหมายที่ 9 อุตสาหกรรม นวัตกรรม โครงสร้างพื้นฐาน
- ง. ยุทธศาสตร์จังหวัด ยุทธศาสตร์ที่ 1 ด้านเศรษฐกิจ
- จ. ยุทธศาสตร์การพัฒนาขององค์กรปกครองส่วนท้องถิ่นในเขตจังหวัด ยุทธศาสตร์ที่ 1 เมืองน่าอยู่และคุณภาพชีวิตที่ดี
1. ยุทธศาสตร์ที่ 1 ด้านโครงสร้างพื้นฐาน
  - 1.2 กลยุทธ์ พัฒนาระบบไฟฟ้าสาธารณะ
  - (1) แผนงาน เคหะและชุมชน

| ที่ | โครงการ   | วัตถุประสงค์  | เป้าหมาย<br>ผลผลิตของ<br>โครงการ  | งบประมาณ      |               |               |               |               | ตัวชี้วัด<br>(KPI)                            | ผลที่คาดว่าจะ<br>ได้รับ                      | หน่วยงาน<br>รับผิดชอบ<br>หลัก |
|-----|---|---|---|---------------|---------------|---------------|---------------|---------------|---|--|-------------------------------|
|     |   |   |   | 2566<br>(บาท) | 2567<br>(บาท) | 2568<br>(บาท) | 2569<br>(บาท) | 2570<br>(บาท) |   |  |                               |
| 7   | ขยายเขตไฟฟ้า<br>สาธารณะบ้านโคก<br>ปราสาท หมู่ที่ 5                    | เพื่อประชาชนมีไฟ<br>ฟ้าใช้อย่างเพียงพอ<br>และได้มาตรฐาน | ขยายเขตไฟฟ้าสาธารณะ<br>จำนวน 10 ต้น<br>ตามแบบการไฟฟ้ากำหนด                | -             | -             | 105,000       | -             | -             | จำนวนครัวเรือน<br>ที่มีไฟฟ้าใช้               | ประชาชน<br>มีไฟฟ้าใช้<br>อย่างเพียงพอ        | กองช่าง                       |
| 8   | ขยายเขตไฟฟ้า<br>เพื่อการเกษตร<br>ในพื้นที่ หมู่ที่ 5<br>บ้านโคกปราสาท | เพื่อประชาชนมีไฟ<br>ฟ้าใช้สำหรับการ<br>ทำการเกษตร       | ขยายไฟฟ้าทางการเกษตร<br>ในพื้นที่ตำบลเมืองฝ้าย<br>ตามแบบการไฟฟ้า<br>กำหนด | -             | 400,000       | -             | -             | -             | จำนวนครัวเรือน<br>ที่มีไฟฟ้าใช้<br>ทำการเกษตร | ประชาชนมีไฟ<br>ฟ้าใช้สำหรับการ<br>ทำการเกษตร | กองช่าง                       |
| 9   | ขยายเขตไฟฟ้า<br>สาธารณะบ้านหนองสาม<br>หมู่ที่ 6                       | เพื่อประชาชนมีไฟ<br>ฟ้าใช้อย่างเพียงพอ<br>และได้มาตรฐาน | ขยายเขตไฟฟ้าสาธารณะ<br>จำนวน 4 ต้น ตามแบบ<br>การไฟฟ้ากำหนด                | -             | -             | 160,000       | -             | -             | จำนวนครัวเรือน<br>ที่มีไฟฟ้าใช้               | ประชาชน<br>มีไฟฟ้าใช้<br>อย่างเพียงพอ        | กองช่าง                       |



รายละเอียดโครงการพัฒนา  
แผนพัฒนาท้องถิ่น ฉบับที่ 2 (พ.ศ.2566-2570) ทบพทครั้งที่ 1/2566  
องค์การบริหารส่วนตำบลเมืองฝ้าย

- ก. ยุทธศาสตร์ชาติ 20 ปี ยุทธศาสตร์ที่ 2 ด้านการสร้างความสามารถในการแข่งขัน
- ข. แผนพัฒนาเศรษฐกิจและสังคมแห่งชาติ ฉบับที่ 13 หมายเหตุที่ 8 ไทยมีพื้นที่และเมืองอัจฉริยะที่น่าอยู่ ปลอดภัย เติบโตได้อย่างยั่งยืน
- ค. Sustainable Development Goals : SDGs เป้าหมายที่ 9 อุตสาหกรรม นวัตกรรม โครงสร้างพื้นฐาน
- ง. ยุทธศาสตร์จังหวัด ยุทธศาสตร์ที่ 1 ด้านเศรษฐกิจ
- จ. ยุทธศาสตร์การพัฒนาขององค์กรปกครองส่วนท้องถิ่นในเขตจังหวัด ยุทธศาสตร์ที่ 1 เมืองน่าอยู่และคุณภาพชีวิตที่ดี
1. ยุทธศาสตร์ที่ 1 ด้านโครงสร้างพื้นฐาน
  - 1.2 กลยุทธ์ พัฒนาระบบไฟฟ้าสาธารณะ
  - (1) แผนงาน เคหะและชุมชน

| ที่ | โครงการ  | วัตถุประสงค์  | เป้าหมาย<br>ผลผลิตของ<br>โครงการ   | งบประมาณ      |               |               |               |               | ตัวชี้วัด<br>(KPI)              | ผลที่คาดว่าจะ<br>ได้รับ               | หน่วยงาน<br>รับผิดชอบ<br>หลัก |
|-----|--|---|--|---------------|---------------|---------------|---------------|---------------|---------------------------------|---------------------------------------|-------------------------------|
|     |  |   |  | 2566<br>(บาท) | 2567<br>(บาท) | 2568<br>(บาท) | 2569<br>(บาท) | 2570<br>(บาท) |                                 |                                       |                               |
| 10  | ขยายเขตไฟฟ้า<br>สาธารณะ ซอยรุ่งตะวัน<br>หมู่ที่ 6 เชื่อมถนน<br>หินคลุกหมู่ที่ 1<br>ซอยเพชรอุดม | เพื่อประชาชนมีไฟ<br>ฟ้าใช้อย่างเพียงพอ<br>และได้มาตรฐาน | ขยายเขตไฟฟ้า<br>สาธารณะ ซอยรุ่งตะวัน<br>หมู่ที่ 6 เชื่อมถนน<br>หินคลุกหมู่ที่ 1<br>ซอยเพชรอุดม | -             | -             | -             | -             | 400,000       | จำนวนครัวเรือน<br>ที่มีไฟฟ้าใช้ | ประชาชน<br>มีไฟฟ้าใช้<br>อย่างเพียงพอ | กองช่าง                       |
| 11  | ขยายเขตไฟฟ้าสาธารณะ<br>ซอยพรสวรรค์<br>เชื่อมบ้านใหม่หนองสาม<br>หมู่ที่ 6                       | เพื่อประชาชนมีไฟ<br>ฟ้าใช้อย่างเพียงพอ<br>และได้มาตรฐาน | ขยายเขตไฟฟ้า<br>ซอยพรสวรรค์เชื่อมบ้าน<br>ใหม่หนองสาม   | -             | -             | 400,000       | -             | -             | จำนวนครัวเรือน<br>ที่มีไฟฟ้าใช้ | ประชาชน<br>มีไฟฟ้าใช้<br>อย่างเพียงพอ | กองช่าง                       |

รายละเอียดโครงการพัฒนา  
แผนพัฒนาท้องถิ่น ฉบับที่ 2 (พ.ศ.2566-2570) ทบพทครั้งที่ 1/2566  
องค์การบริหารส่วนตำบลเมืองฝ้าย

- ก. ยุทธศาสตร์ชาติ 20 ปี ยุทธศาสตร์ที่ 2 ด้านการสร้างความสามารถในการแข่งขัน
- ข. แผนพัฒนาเศรษฐกิจและสังคมแห่งชาติ ฉบับที่ 13 หมายความว่า 8 ไทยมีพื้นที่และเมืองอัจฉริยะที่น้อยอยู่ ปลอดภัย เติบโตได้อย่างยั่งยืน
- ค. Sustainable Development Goals : SDGs เป้าหมายที่ 9 อุตสาหกรรม นวัตกรรม โครงสร้างพื้นฐาน
- ง. ยุทธศาสตร์จังหวัด ยุทธศาสตร์ที่ 1 ด้านเศรษฐกิจ
- จ. ยุทธศาสตร์การพัฒนาขององค์กรปกครองส่วนท้องถิ่นในเขตจังหวัด ยุทธศาสตร์ที่ 1 เมืองน่าอยู่และคุณภาพชีวิตที่ดี
1. ยุทธศาสตร์ที่ 1 ด้านโครงสร้างพื้นฐาน
  - 1.2 กลยุทธ์ พัฒนาระบบไฟฟ้าสาธารณะ
  - (1) แผนงาน เคหะและชุมชน

| ที่ | โครงการ   | วัตถุประสงค์   | เป้าหมาย<br>ผลผลิตของ<br>โครงการ                  | งบประมาณ      |               |               |               |               | ตัวชี้วัด<br>(KPI)              | ผลที่คาดว่าจะ<br>ได้รับ               | หน่วยงาน<br>รับผิดชอบ<br>หลัก |
|-----|---|--|---|---------------|---------------|---------------|---------------|---------------|---------------------------------|---------------------------------------|-------------------------------|
|     |   |  |   | 2566<br>(บาท) | 2567<br>(บาท) | 2568<br>(บาท) | 2569<br>(บาท) | 2570<br>(บาท) |                                 |                                       |                               |
| 12  | ขยายเขตไฟฟ้าสาธารณะ<br>ซอยนายสมัย<br>บ้านหนองสาม หมู่ 6                         | เพื่อประชาชนมีไฟ<br>ฟ้าใช้อย่างเพียงพอ<br>และได้มาตรฐาน        | ขยายเขตไฟฟ้า<br>ซอยนายสมัย<br>บ้านหนองสาม         | -             | -             | 400,000       | -             | -             | จำนวนครัวเรือน<br>ที่มีไฟฟ้าใช้ | ประชาชน<br>มีไฟฟ้าใช้<br>อย่างเพียงพอ | กองช่าง                       |
| 13  | ขยายเขตไฟฟ้า<br>สาธารณะบ้านหนองม่วง<br>หมู่ที่ 7                                | เพื่อให้ประชาชน<br>มีไฟฟ้าใช้<br>อย่างเพียงพอ<br>และได้มาตรฐาน | ขยายเขตไฟฟ้า<br>สาธารณะตามแบบ<br>การไฟฟ้ากำหนด    | -             | 300,000       | 300,000       | -             | -             | จำนวนครัวเรือน<br>ที่มีไฟฟ้าใช้ | ประชาชนมีไฟฟ้า<br>ใช้อย่างเพียงพอ     | กองช่าง                       |
| 14  | ขยายเขตไฟฟ้า<br>สาธารณะ<br>บ้านหนองม่วง หมู่ที่ 7<br>เส้นทางไปอำเภอ<br>หนองหงส์ | เพื่อให้ประชาชน<br>มีไฟฟ้าใช้<br>อย่างเพียงพอ<br>และได้มาตรฐาน | ขยายเขตไฟฟ้าสาธารณะ<br>เส้นทางไปอำเภอ<br>หนองหงส์ | -             | -             | 400,000       | -             | -             | จำนวนครัวเรือน<br>ที่มีไฟฟ้าใช้ | ประชาชนมีไฟฟ้า<br>ใช้อย่างเพียงพอ     | กองช่าง                       |

รายละเอียดโครงการพัฒนา  
แผนพัฒนาท้องถิ่น ฉบับที่ 2 (พ.ศ.2566-2570) ทบพทครั้งที่ 1/2566  
องค์การบริหารส่วนตำบลเมืองฝ้าย

- ก. ยุทธศาสตร์ชาติ 20 ปี ยุทธศาสตร์ที่ 2 ด้านการสร้างความสามารถในการแข่งขัน
- ข. แผนพัฒนาเศรษฐกิจและสังคมแห่งชาติ ฉบับที่ 13 หมายเหตุที่ 8 ไทยมีพื้นที่และเมืองอัจฉริยะที่น่าอยู่ ปลอดภัย เดิมโตได้อย่างยั่งยืน
- ค. Sustainable Development Goals : SDGs เป้าหมายที่ 9 อุตสาหกรรม นวัตกรรม โครงสร้างพื้นฐาน
- ง. ยุทธศาสตร์จังหวัด ยุทธศาสตร์ที่ 1 ด้านเศรษฐกิจ
- จ. ยุทธศาสตร์การพัฒนาขององค์กรปกครองส่วนท้องถิ่นในเขตจังหวัด ยุทธศาสตร์ที่ 1 เมืองน่าอยู่และคุณภาพชีวิตที่ดี
1. ยุทธศาสตร์ที่ 1 ด้านโครงสร้างพื้นฐาน
  - 1.2 กลยุทธ์ พัฒนาระบบไฟฟ้าสาธารณะ
- (1) แผนงาน เคหะและชุมชน

| ที่ | โครงการ  | วัตถุประสงค์  | เป้าหมาย<br>ผลผลิตของ<br>โครงการ             | งบประมาณ      |               |               |               |               | ตัวชี้วัด<br>(KPI)              | ผลที่คาดว่าจะ<br>ได้รับ               | หน่วยงาน<br>รับผิดชอบ<br>หลัก |
|-----|--|---|--|---------------|---------------|---------------|---------------|---------------|---------------------------------|---------------------------------------|-------------------------------|
|     |  |   |  | 2566<br>(บาท) | 2567<br>(บาท) | 2568<br>(บาท) | 2569<br>(บาท) | 2570<br>(บาท) |                                 |                                       |                               |
| 15  | ขยายเขตไฟฟ้า<br>สาธารณะ บ้านประชา<br>สามัคคี หมู่ที่ 8           | เพื่อประชาชนมีไฟ<br>ฟ้าใช้อย่างเพียงพอ<br>และได้มาตรฐาน | ขยายเขตไฟฟ้า<br>สาธารณะ บ้านประชา<br>สามัคคี | -             | 400,000       | -             | -             | -             | จำนวนครัวเรือน<br>ที่มีไฟฟ้าใช้ | ประชาชน<br>มีไฟฟ้าใช้<br>อย่างเพียงพอ | กองช่าง                       |
| 16  | ขยายเขตไฟฟ้า<br>สาธารณะ ซอยโนนจั่ว<br>บ้านปราสาททอง<br>หมู่ที่ 9 | เพื่อประชาชนมีไฟ<br>ฟ้าใช้อย่างเพียงพอ<br>และได้มาตรฐาน | ขยายเขตไฟฟ้า<br>สาธารณะ ซอยโนนจั่ว           | -             | -             | 400,000       | -             | -             | จำนวนครัวเรือน<br>ที่มีไฟฟ้าใช้ | ประชาชน<br>มีไฟฟ้าใช้<br>อย่างเพียงพอ | กองช่าง                       |

รายละเอียดโครงการพัฒนา  
แผนพัฒนาท้องถิ่น ฉบับที่ 2 (พ.ศ.2566-2570) ทบพวครั้งที่ 1/2566  
องค์การบริหารส่วนตำบลเมืองฝ้าย

- ก. ยุทธศาสตร์ชาติ 20 ปี ยุทธศาสตร์ที่ 2 ด้านการสร้างความสามารถในการแข่งขัน
- ข. แผนพัฒนาเศรษฐกิจและสังคมแห่งชาติ ฉบับที่ 13 หมวดที่ 8 ไทยมีพื้นที่และเมืองอัจฉริยะที่น้อยอยู่ ปลอดภัย เติบโตได้อย่างยั่งยืน
- ค. Sustainable Development Goals : SDGs เป้าหมายที่ 9 อุตสาหกรรม นวัตกรรม โครงสร้างพื้นฐาน
- ง. ยุทธศาสตร์จังหวัด ยุทธศาสตร์ที่ 1 ด้านเศรษฐกิจ
- จ. ยุทธศาสตร์การพัฒนาขององค์กรปกครองส่วนท้องถิ่นในเขตจังหวัด ยุทธศาสตร์ที่ 1 เมืองน่าอยู่และคุณภาพชีวิตที่ดี
1. ยุทธศาสตร์ที่ 1 ด้านโครงสร้างพื้นฐาน
  - 1.2 กลยุทธ์ พัฒนาระบบไฟฟ้าสาธารณะ
  - (1) แผนงาน เคหะและชุมชน

| ที่ | โครงการ   | วัตถุประสงค์  | เป้าหมาย<br>ผลผลิตของ<br>โครงการ                                      | งบประมาณ      |               |               |               |               | ตัวชี้วัด<br>(KPI)                            | ผลที่คาดว่าจะ<br>ได้รับ               | หน่วยงาน<br>รับผิดชอบ<br>หลัก |
|-----|---|---|---|---------------|---------------|---------------|---------------|---------------|---|---------------------------------------|-------------------------------|
|     |   |   |   | 2566<br>(บาท) | 2567<br>(บาท) | 2568<br>(บาท) | 2569<br>(บาท) | 2570<br>(บาท) |   |                                       |                               |
| 17  | ขยายเขตไฟฟ้า<br>สาธารณะ ซอยตาทัง<br>บ้านปราสาททอง<br>หมู่ที่ 9    | เพื่อประชาชนมีไฟ<br>ฟ้าใช้อย่างเพียงพอ<br>และได้มาตรฐาน | ขยายเขตไฟฟ้าสาธารณะ<br>ซอยตาทัง                                       | -             | -             | 400,000       | -             | -             | จำนวนครัวเรือน<br>ที่มีไฟฟ้าใช้               | ประชาชน<br>มีไฟฟ้าใช้<br>อย่างเพียงพอ | กองช่าง                       |
| 18  | ขยายเขตไฟฟ้า<br>สาธารณะบ้านปราสาท<br>ทอง หมู่ที่ 9                | เพื่อประชาชนมีไฟ<br>ฟ้าใช้อย่างเพียงพอ<br>และได้มาตรฐาน | ขยายเขตไฟฟ้าสาธารณะ<br>ในพื้นที่ หมู่ที่ 9<br>ตามแบบการไฟฟ้ากำหนด     | -             | 400,000       | -             | -             | -             | จำนวนครัวเรือน<br>ที่มีไฟฟ้าใช้               | ประชาชนมี<br>ไฟฟ้าใช้<br>อย่างเพียงพอ | กองช่าง                       |
| 19  | ขยายเขตไฟฟ้า<br>เพื่อการเกษตรในพื้นที่<br>หมู่ที่ 9 บ้านปราสาททอง | เพื่อประชาชนมีไฟ<br>ฟ้าใช้สำหรับการ<br>ทำการเกษตร       | ขยายไฟฟ้าทางการเกษตร<br>ในพื้นที่ตำบลเมืองฝ้าย<br>ตามแบบการไฟฟ้ากำหนด | -             | 250,000       | -             | -             | -             | จำนวนครัวเรือน<br>ที่มีไฟฟ้าใช้<br>ทำการเกษตร | ประชาชนมี<br>ไฟฟ้าใช้<br>อย่างเพียงพอ | กองช่าง                       |

รายละเอียดโครงการพัฒนา  
แผนพัฒนาท้องถิ่น ฉบับที่ 2 (พ.ศ.2566-2570) ทบพทครั้งที่ 1/2566  
องค์การบริหารส่วนตำบลเมืองฝ้าย

- ก. ยุทธศาสตร์ชาติ 20 ปี ยุทธศาสตร์ที่ 2 ด้านการสร้างความสามารถในการแข่งขัน
- ข. แผนพัฒนาเศรษฐกิจและสังคมแห่งชาติ ฉบับที่ 13 หมายเหตุที่ 8 ไทยมีพื้นที่และเมืองอัจฉริยะที่น่าอยู่ ปลอดภัย เติบโตได้อย่างยั่งยืน
- ค. Sustainable Development Goals : SDGs เป้าหมายที่ 9 อุตสาหกรรม นวัตกรรม โครงสร้างพื้นฐาน
- ง. ยุทธศาสตร์จังหวัด ยุทธศาสตร์ที่ 1 ด้านเศรษฐกิจ
- จ. ยุทธศาสตร์การพัฒนาขององค์กรปกครองส่วนท้องถิ่นในเขตจังหวัด ยุทธศาสตร์ที่ 1 เมืองน่าอยู่และคุณภาพชีวิตที่ดี
1. ยุทธศาสตร์ที่ 1 ด้านโครงสร้างพื้นฐาน
  - 1.2 กลยุทธ์ พัฒนาระบบไฟฟ้าสาธารณะ
  - (1) แผนงาน เคหะและชุมชน

| ที่ | โครงการ   | วัตถุประสงค์                                      | เป้าหมาย<br>ผลผลิตของ<br>โครงการ                                   | งบประมาณ      |               |               |               |               | ตัวชี้วัด<br>(KPI)                            | ผลที่คาดว่าจะ<br>ได้รับ                      | หน่วยงาน<br>รับผิดชอบ<br>หลัก |
|-----|---|---|--|---------------|---------------|---------------|---------------|---------------|---|--|-------------------------------|
|     |   |   |  | 2566<br>(บาท) | 2567<br>(บาท) | 2568<br>(บาท) | 2569<br>(บาท) | 2570<br>(บาท) |   |  |                               |
| 20  | ขยายเขตไฟฟ้าเพื่อการ<br>เกษตรจุดคลอง<br>ก้านเหลือง<br>บ้านปราสาททอง หมู่ที่ 9 | เพื่อประชาชนมีไฟ<br>ฟ้าใช้สำหรับการ<br>ทำการเกษตร | ขยายเขตไฟฟ้าเพื่อการ<br>เกษตรจุดคลอง<br>ก้านเหลือง<br>จำนวน 15 ต้น | -             | 400,000       | -             | -             | -             | จำนวนครัวเรือน<br>ที่มีไฟฟ้าใช้<br>ทำการเกษตร | ประชาชนมีไฟ<br>ฟ้าใช้สำหรับการ<br>ทำการเกษตร | กองช่าง                       |
| 21  | ขยายเขตไฟฟ้าเพื่อการ<br>เกษตร ขอยหนองคราม<br>บ้านปราสาททอง<br>หมู่ที่ 9       | เพื่อประชาชนมีไฟ<br>ฟ้าใช้สำหรับการ<br>ทำการเกษตร | ขยายเขตไฟฟ้าเพื่อการ<br>เกษตรขอยหนองคราม                           | -             | -             | 400,000       | -             | -             | จำนวนครัวเรือน<br>ที่มีไฟฟ้าใช้<br>ทำการเกษตร | ประชาชนมีไฟ<br>ฟ้าใช้สำหรับการ<br>ทำการเกษตร | กองช่าง                       |

รายละเอียดโครงการพัฒนา  
แผนพัฒนาท้องถิ่น ฉบับที่ 2 (พ.ศ.2566-2570) ทบพทครั้งที่ 1/2566  
องค์การบริหารส่วนตำบลเมืองฝ้าย

- ก. ยุทธศาสตร์ชาติ 20 ปี ยุทธศาสตร์ที่ 2 ด้านการสร้างความสามารถในการแข่งขัน
- ข. แผนพัฒนาเศรษฐกิจและสังคมแห่งชาติ ฉบับที่ 13 หมายเหตุที่ 8 ไทยมีพื้นที่และเมืองอัจฉริยะที่น้อยอยู่ ปลอดภัย เติบโตได้อย่างยั่งยืน
- ค. Sustainable Development Goals : SDGs เป้าหมายที่ 9 อุตสาหกรรม นวัตกรรม โครงสร้างพื้นฐาน
- ง. ยุทธศาสตร์จังหวัด ยุทธศาสตร์ที่ 1 ด้านเศรษฐกิจ
- จ. ยุทธศาสตร์การพัฒนาขององค์กรปกครองส่วนท้องถิ่นในเขตจังหวัด ยุทธศาสตร์ที่ 1 เมืองน่าอยู่และคุณภาพชีวิตที่ดี
1. ยุทธศาสตร์ที่ 1 ด้านโครงสร้างพื้นฐาน
  - 1.2 กลยุทธ์ พัฒนาระบบไฟฟ้าสาธารณะ
  - (1) แผนงาน เคหะและชุมชน

| ที่ | โครงการ  | วัตถุประสงค์   | เป้าหมาย<br>ผลผลิตของ<br>โครงการ                | งบประมาณ      |               |               |               |               | ตัวชี้วัด<br>(KPI)                            | ผลที่คาดว่าจะ<br>ได้รับ                      | หน่วยงาน<br>รับผิดชอบ<br>หลัก |
|-----|--|--|---|---------------|---------------|---------------|---------------|---------------|---|--|-------------------------------|
|     |  |  |   | 2566<br>(บาท) | 2567<br>(บาท) | 2568<br>(บาท) | 2569<br>(บาท) | 2570<br>(บาท) |   |  |                               |
| 22  | ขยายเขตไฟฟ้าเพื่อการ<br>เกษตร จุดคลองน้ำลึก<br>บ้านปราสาททอง หมู่ที่ 9 | เพื่อประชาชนมีไฟ<br>ฟ้าใช้สำหรับการ<br>ทำการเกษตร              | ขยายเขตไฟฟ้าเพื่อการ<br>เกษตร จุดคลองน้ำลึก     | -             | -             | 400,000       | -             | -             | จำนวนครัวเรือน<br>ที่มีไฟฟ้าใช้<br>ทำการเกษตร | ประชาชนมีไฟ<br>ฟ้าใช้สำหรับการ<br>ทำการเกษตร | กองช่าง                       |
| 23  | ขยายเขตไฟฟ้า<br>สาธารณะ บ้านคูเมือง<br>หมู่ที่ 10                      | เพื่อให้ประชาชน<br>มีไฟฟ้าใช้<br>อย่างเพียงพอ<br>และได้มาตรฐาน | ขยายเขตไฟฟ้า<br>สาธารณะ ตามแบบ<br>การไฟฟ้ากำหนด | -             | 300,000       | -             | -             | -             | จำนวนครัวเรือน<br>ที่มีไฟฟ้าใช้               | ประชาชนมีไฟฟ้า<br>ใช้อย่างเพียงพอ            | กองช่าง                       |
| 24  | ขยายเขตไฟฟ้า<br>สาธารณะ บ้านปราสาท<br>อำนวนาย หมู่ที่ 11               | เพื่อให้ประชาชน<br>มีไฟฟ้าใช้<br>อย่างเพียงพอ<br>และได้มาตรฐาน | ขยายเขตไฟฟ้า<br>สาธารณะ ตามแบบ<br>การไฟฟ้ากำหนด | -             | -             | 300,000       | -             | -             | จำนวนครัวเรือน<br>ที่มีไฟฟ้าใช้               | ประชาชนมีไฟฟ้า<br>ใช้อย่างเพียงพอ            | กองช่าง                       |

รายละเอียดโครงการพัฒนา  
แผนพัฒนาท้องถิ่น ฉบับที่ 2 (พ.ศ.2566-2570) ทบพทครั้งที่ 1/2566  
องค์การบริหารส่วนตำบลเมืองฝ้าย

- ก. ยุทธศาสตร์ชาติ 20 ปี ยุทธศาสตร์ที่ 2 ด้านการสร้างความสามารถในการแข่งขัน
- ข. แผนพัฒนาเศรษฐกิจและสังคมแห่งชาติ ฉบับที่ 13 หมายความว่า 8 ไทยมีพื้นที่และเมืองอัจฉริยะที่น่าอยู่ ปลอดภัย เติบโตได้อย่างยั่งยืน
- ค. Sustainable Development Goals : SDGs เป้าหมายที่ 9 อุตสาหกรรม นวัตกรรม โครงสร้างพื้นฐาน
- ง. ยุทธศาสตร์จังหวัด ยุทธศาสตร์ที่ 1 ด้านเศรษฐกิจ
- จ. ยุทธศาสตร์การพัฒนาขององค์กรปกครองส่วนท้องถิ่นในเขตจังหวัด ยุทธศาสตร์ที่ 1 เมืองน่าอยู่และคุณภาพชีวิตที่ดี
1. ยุทธศาสตร์ที่ 1 ด้านโครงสร้างพื้นฐาน
  - 1.2 กลยุทธ์ พัฒนาระบบไฟฟ้าสาธารณะ
  - (1) แผนงาน เคหะและชุมชน

| ที่ | โครงการ   | วัตถุประสงค์                                      | เป้าหมาย<br>ผลผลิตของ<br>โครงการ   | งบประมาณ      |               |               |               |               | ตัวชี้วัด<br>(KPI)                            | ผลที่คาดว่าจะ<br>ได้รับ                      | หน่วยงาน<br>รับผิดชอบ<br>หลัก |
|-----|---|---|--|---------------|---------------|---------------|---------------|---------------|---|--|-------------------------------|
|     |   |   |  | 2566<br>(บาท) | 2567<br>(บาท) | 2568<br>(บาท) | 2569<br>(บาท) | 2570<br>(บาท) |   |  |                               |
| 25  | ขยายเขตไฟฟ้า<br>เพื่อการเกษตรในพื้นที่<br>ตำบลเมืองฝ้าย                   | เพื่อประชาชนมีไฟ<br>ฟ้าใช้สำหรับการ<br>ทำการเกษตร | ขยายเขตไฟฟ้าทางการเกษตร<br>ในพื้นที่ตำบลเมืองฝ้าย<br>ตามแบบการไฟฟ้ากำหนด | 500,000       | 500,000       | 500,000       | 500,000       | 500,000       | จำนวนครัวเรือน<br>ที่มีไฟฟ้าใช้<br>ทำการเกษตร | ประชาชนมีไฟ<br>ฟ้าใช้สำหรับการ<br>ทำการเกษตร | กองช่าง                       |
| 26  | ขยายเขตไฟฟ้า<br>เพื่อการเกษตรในพื้นที่<br>หมู่ที่ 11 บ้านปราสาท<br>อำเภวย | เพื่อประชาชนมีไฟ<br>ฟ้าใช้สำหรับการ<br>ทำการเกษตร | ขยายเขตไฟฟ้าทางการเกษตร<br>ในพื้นที่ตำบลเมืองฝ้าย<br>ตามแบบการไฟฟ้ากำหนด | -             | -             | 250,000       | 300,000       | -             | จำนวนครัวเรือน<br>ที่มีไฟฟ้าใช้<br>ทำการเกษตร | ประชาชนมีไฟ<br>ฟ้าใช้สำหรับการ<br>ทำการเกษตร | กองช่าง                       |

รายละเอียดโครงการพัฒนา  
แผนพัฒนาท้องถิ่น ฉบับที่ 2 (พ.ศ.2566-2570) ทบพทครั้งที่ 1/2566  
องค์การบริหารส่วนตำบลเมืองฝ้าย

- ก. ยุทธศาสตร์ชาติ 20 ปี ยุทธศาสตร์ที่ 2 ด้านการสร้างความสามารถในการแข่งขัน
- ข. แผนพัฒนาเศรษฐกิจและสังคมแห่งชาติ ฉบับที่ 13 หมวดหน้าที่ 8 ไทยมีพื้นที่และเมืองอัจฉริยะที่น่าอยู่ ปลอดภัย เดิมโตได้อย่างยั่งยืน
- ค. Sustainable Development Goals : SDGs เป้าหมายที่ 9 อุตสาหกรรม นวัตกรรม โครงสร้างพื้นฐาน
- ง. ยุทธศาสตร์จังหวัด ยุทธศาสตร์ที่ 1 ด้านเศรษฐกิจ
- จ. ยุทธศาสตร์การพัฒนาขององค์กรปกครองส่วนท้องถิ่นในเขตจังหวัด ยุทธศาสตร์ที่ 1 เมืองน่าอยู่และคุณภาพชีวิตที่ดี
1. ยุทธศาสตร์ที่ 1 ด้านโครงสร้างพื้นฐาน
  - 1.2 กลยุทธ์ พัฒนาระบบไฟฟ้าสาธารณะ
  - (1) แผนงาน เคหะและชุมชน

| ที่ | โครงการ   | วัตถุประสงค์  | เป้าหมาย<br>ผลผลิตของ<br>โครงการ   | งบประมาณ      |               |               |               |               | ตัวชี้วัด<br>(KPI)   | ผลที่คาดว่าจะ<br>ได้รับ  | หน่วยงาน<br>รับผิดชอบ<br>หลัก |
|-----|---|---|--|---------------|---------------|---------------|---------------|---------------|--|--|-------------------------------|
|     |   |   |  | 2566<br>(บาท) | 2567<br>(บาท) | 2568<br>(บาท) | 2569<br>(บาท) | 2570<br>(บาท) |  |  |                               |
| 27  | ขยายเขตไฟฟ้า<br>เพื่อการเกษตรในพื้นที่<br>หมู่ที่ 12 บ้านโปลงตึก<br>พัฒนา | เพื่อประชาชนมีไฟ<br>ฟ้าใช้สำหรับการ<br>ทำการเกษตร   | ขยายไฟฟ้าทางการเกษตร<br>ในพื้นที่ตำบลเมืองฝ้าย<br>ตามแบบการไฟฟ้ากำหนด              | -             | -             | -             | -             | 250,000       | จำนวนครัวเรือน<br>ที่มีไฟฟ้าใช้<br>ทำการเกษตร                              | ประชาชนมีไฟ<br>ฟ้าใช้สำหรับการ<br>ทำการเกษตร                               | กองช่าง                       |
| 28  | ขยายเขตไฟฟ้า<br>ศูนย์พัฒนาเด็กเล็ก<br>สังกัด อบต.เมืองฝ้าย                | เพื่อให้ศูนย์พัฒนา<br>เด็กเล็กมีไฟฟ้าใช้<br>เพียงพอ | ขยายเขตไฟฟ้าศูนย์พัฒนา<br>เด็กเล็กสังกัด อบต.<br>เมืองฝ้าย ตามแบบการ<br>ไฟฟ้ากำหนด | -             | 200,000       | 200,000       | 200,000       | 200,000       | ศูนย์พัฒนาเด็ก<br>เล็กในสังกัด อบต.<br>เมืองฝ้ายมีไฟฟ้า<br>ใช้อย่างเพียงพอ | ศูนย์พัฒนาเด็ก<br>เล็กในสังกัด อบต.<br>เมืองฝ้ายมีไฟฟ้า<br>ใช้อย่างเพียงพอ | กองช่าง                       |



รายละเอียดโครงการพัฒนา  
แผนพัฒนาท้องถิ่น ฉบับที่ 2 (พ.ศ.2566-2570) ทบพวครั้งที่ 1/2566  
องค์การบริหารส่วนตำบลเมืองฝ้าย

- ก. ยุทธศาสตร์ชาติ 20 ปี ยุทธศาสตร์ที่ 2 ด้านการสร้างความสามารถในการแข่งขัน
- ข. แผนพัฒนาเศรษฐกิจและสังคมแห่งชาติ ฉบับที่ 13 หมายเหตุที่ 8 ไทยมีพื้นที่และเมืองอัจฉริยะที่น่าอยู่ ปลอดภัย เด็ดโตได้อย่างยั่งยืน
- ค. Sustainable Development Goals : SDGs เป้าหมายที่ 9 อุตสาหกรรม นวัตกรรม โครงสร้างพื้นฐาน
- ง. ยุทธศาสตร์จังหวัด ยุทธศาสตร์ที่ 1 ด้านเศรษฐกิจ
- จ. ยุทธศาสตร์การพัฒนาขององค์กรปกครองส่วนท้องถิ่นในเขตจังหวัด ยุทธศาสตร์ที่ 1 เมืองน่าอยู่และคุณภาพชีวิตที่ดี
1. ยุทธศาสตร์ที่ 1 ด้านโครงสร้างพื้นฐาน
  - 1.2 กลยุทธ์ พัฒนาระบบไฟฟ้าสาธารณะ
  - (1) แผนงาน เคหะและชุมชน

| ที่ | โครงการ  | วัตถุประสงค์  | เป้าหมาย<br>ผลผลิตของ<br>โครงการ  | งบประมาณ      |               |               |               |               | ตัวชี้วัด<br>(KPI)                       | ผลที่คาดว่าจะ<br>ได้รับ                               | หน่วยงาน<br>รับผิดชอบ<br>หลัก |
|-----|--|---|---|---------------|---------------|---------------|---------------|---------------|--|---|-------------------------------|
|     |  |   |   | 2566<br>(บาท) | 2567<br>(บาท) | 2568<br>(บาท) | 2569<br>(บาท) | 2570<br>(บาท) |  |   |                               |
| 29  | ปรับปรุงหอกระจาย<br>ข่าวภายในตำบลเมืองฝ้าย                                       | เพื่อประชาสัมพันธ์<br>ข่าวสารภายในหมู่บ้าน                        | ปรับปรุงหอกระจายข่าว<br>ภายในตำบลเมืองฝ้าย<br>หมู่ที่ 1 - หมู่ที่ 12  | 200,000       | 200,000       | 200,000       | 200,000       | 200,000       | ประชาชนได้รับ<br>ข่าวสารจากทาง<br>ราชการ | ประชาชนได้รับ<br>ข่าวสารอย่างทั่วถึง                  | กองช่าง                       |
| 30  | ติดตั้งไฟฟ้าส่องสว่าง<br>สาธารณะภายในตำบล<br>เมืองฝ้าย<br>หมู่ที่ 1 - หมู่ที่ 12 | เพื่อประชาชน<br>มีไฟฟ้าส่องสว่าง<br>ตามทางสาธารณะ<br>อย่างทั่วถึง | ติดตั้งไฟฟ้าส่องสว่าง<br>สาธารณะภายในตำบล<br>เมืองฝ้ายหมู่ที่ 1 - หมู่ที่ 12<br>หมู่บ้านละ 3 จุดๆละ<br>25,000 บาท | -             | 300,000       | 300,000       | 300,000       | -             | มีไฟฟ้าส่องสว่าง<br>ตามทางสาธารณะ        | ประชาชน<br>มีไฟฟ้าส่องสว่าง<br>ตามถนน<br>อย่างทั่วถึง | กองช่าง                       |
| รวม | 30 โครงการ   |   |   | 1,300,000     | 4,450,000     | 5,365,000     | 1,605,000     | 1,550,000     |  |   |                               |

รายละเอียดโครงการพัฒนา  
แผนพัฒนาท้องถิ่น ฉบับที่ 2 (พ.ศ.2566-2570) ทบพทครั้งที่ 1/2566  
องค์การบริหารส่วนตำบลเมืองฝ้าย

- ก. ยุทธศาสตร์ชาติ 20 ปี ยุทธศาสตร์ที่ 2 ด้านการสร้างความสามารถในการแข่งขัน
- ข. แผนพัฒนาเศรษฐกิจและสังคมแห่งชาติ ฉบับที่ 13 หมายความว่า 8 ไทยมีพื้นที่และเมืองอัจฉริยะที่น่าอยู่ ปลอดภัย เติบโตได้อย่างยั่งยืน
- ค. Sustainable Development Goals : SDGs เป้าหมายที่ 9 อุตสาหกรรม นวัตกรรม โครงสร้างพื้นฐาน
- ง. ยุทธศาสตร์จังหวัด ยุทธศาสตร์ที่ 1 ด้านเศรษฐกิจ
- จ. ยุทธศาสตร์การพัฒนาขององค์กรปกครองส่วนท้องถิ่นในเขตจังหวัด ยุทธศาสตร์ที่ 1 เมืองน่าอยู่และคุณภาพชีวิตที่ดี
1. ยุทธศาสตร์ที่ 1 ด้านโครงสร้างพื้นฐาน
  - 1.2 กลยุทธ์ พัฒนาระบบไฟฟ้าสาธารณะ
  - (2) แผนงาน อุตสาหกรรมและการโยธา

| ที่ | โครงการ   | วัตถุประสงค์  | เป้าหมาย<br>ผลผลิตของ<br>โครงการ   | งบประมาณ      |               |               |               |               | ตัวชี้วัด<br>(KPI)                             | ผลที่คาดว่าจะ<br>ได้รับ                                      | หน่วยงาน<br>รับผิดชอบ<br>หลัก |
|-----|---|---|--|---------------|---------------|---------------|---------------|---------------|--|--|-------------------------------|
|     |   |   |  | 2566<br>(บาท) | 2567<br>(บาท) | 2568<br>(บาท) | 2569<br>(บาท) | 2570<br>(บาท) |  |  |                               |
| 1   | ติดตั้งระบบเสาไฟฟ้า<br>โซลาร์เซลล์ (Solar Cell)<br>ไฟฟ้าส่องสว่าง<br>ในพื้นที่บ้านฝ้าย<br>หมู่ที่ 1 | เพื่อประชาชน<br>มีไฟฟ้าส่องสว่าง<br>ตามทางสาธารณะ<br>อย่างทั่วถึง | ติดตั้งระบบเสา<br>ไฟฟ้าโซลาร์เซลล์<br>(Solar Cell) ไฟฟ้า<br>ส่องสว่างในพื้นที่<br>ตามแบบ อบต.<br>กำหนด | -             | 400,000       | -             | -             | -             | มีไฟฟ้าส่องสว่าง<br>ตามทางสาธารณะ<br>เพิ่มขึ้น | ประชาชน<br>มีไฟฟ้าส่องสว่าง<br>ตามทางสาธารณะ<br>อย่างเพียงพอ | กองช่าง                       |

รายละเอียดโครงการพัฒนา  
แผนพัฒนาท้องถิ่น ฉบับที่ 2 (พ.ศ.2566-2570) ทบทวนครั้งที่ 1/2566  
องค์การบริหารส่วนตำบลเมืองฝ้าย

- ก. ยุทธศาสตร์ชาติ 20 ปี ยุทธศาสตร์ที่ 2 ด้านการสร้างความสามารถในการแข่งขัน
- ข. แผนพัฒนาเศรษฐกิจและสังคมแห่งชาติ ฉบับที่ 13 หมายความว่า 8 ไทยมีพื้นที่และเมืองอัจฉริยะที่น่าอยู่ ปลอดภัย เติบโตได้อย่างยั่งยืน
- ค. Sustainable Development Goals : SDGs เป้าหมายที่ 9 อุตสาหกรรม นวัตกรรม โครงสร้างพื้นฐาน
- ง. ยุทธศาสตร์จังหวัด ยุทธศาสตร์ที่ 1 ด้านเศรษฐกิจ
- จ. ยุทธศาสตร์การพัฒนาขององค์กรปกครองส่วนท้องถิ่นในเขตจังหวัด ยุทธศาสตร์ที่ 1 เมืองน่าอยู่และคุณภาพชีวิตที่ดี
1. ยุทธศาสตร์ที่ 1 ด้านโครงสร้างพื้นฐาน
  - 1.2 กลยุทธ์ พัฒนาระบบไฟฟ้าสาธารณะ
  - (2) แผนงาน อุตสาหกรรมและการโยธา

| ที่ | โครงการ   | วัตถุประสงค์  | เป้าหมาย<br>ผลผลิตของ<br>โครงการ   | งบประมาณ      |               |               |               |               | ตัวชี้วัด<br>(KPI)                     | ผลที่คาดว่าจะ<br>ได้รับ                              | หน่วยงาน<br>รับผิดชอบ<br>หลัก |
|-----|---|---|--|---------------|---------------|---------------|---------------|---------------|--|--|-------------------------------|
|     |   |   |  | 2566<br>(บาท) | 2567<br>(บาท) | 2568<br>(บาท) | 2569<br>(บาท) | 2570<br>(บาท) |  |  |                               |
| 2   | ติดตั้งระบบเสาไฟฟ้าโซลาร์เซลล์ (Solar Cell) ไฟฟ้าส่องสว่างในพื้นที่บ้านหนองเต็ง หมู่ที่ 2   | เพื่อประชาชน<br>มีไฟฟ้าส่องสว่าง<br>ตามทางสาธารณะ<br>อย่างทั่วถึง | ติดตั้งระบบเสาไฟฟ้าโซลาร์เซลล์ (Solar Cell) ไฟฟ้าส่องสว่างในพื้นที่ตามแบบ อบต. กำหนด | -             | 400,000       | -             | -             | -             | มีไฟฟ้าส่องสว่างตามทางสาธารณะเพิ่มขึ้น | ประชาชน<br>มีไฟฟ้าส่องสว่างตามทางสาธารณะอย่างเพียงพอ | กองช่าง                       |
| 3   | ติดตั้งระบบเสาไฟฟ้าโซลาร์เซลล์ (Solar Cell) ไฟฟ้าส่องสว่างในพื้นที่บ้านหนองตะคร้อ หมู่ที่ 3 | เพื่อประชาชน<br>มีไฟฟ้าส่องสว่าง<br>ตามทางสาธารณะ<br>อย่างทั่วถึง | ติดตั้งระบบเสาไฟฟ้าโซลาร์เซลล์ (Solar Cell) ไฟฟ้าส่องสว่างในพื้นที่ตามแบบ อบต. กำหนด | -             | -             | 400,000       | -             | -             | มีไฟฟ้าส่องสว่างตามทางสาธารณะเพิ่มขึ้น | ประชาชน<br>มีไฟฟ้าส่องสว่างตามทางสาธารณะอย่างเพียงพอ | กองช่าง                       |

รายละเอียดโครงการพัฒนา  
แผนพัฒนาท้องถิ่น ฉบับที่ 2 (พ.ศ.2566-2570) ทบพวครั้งที่ 1/2566  
องค์การบริหารส่วนตำบลเมืองฝ้าย

- ก. ยุทธศาสตร์ชาติ 20 ปี ยุทธศาสตร์ที่ 2 ด้านการสร้างความสามารถในการแข่งขัน
- ข. แผนพัฒนาเศรษฐกิจและสังคมแห่งชาติ ฉบับที่ 13 หมวดภายใต้ 8 ไทยมีพื้นที่และเมืองอัจฉริยะที่น้อยอยู่ ปลอดภัย เดิมโตได้อย่างยั่งยืน
- ค. Sustainable Development Goals : SDGs เป้าหมายที่ 9 อุตสาหกรรม นวัตกรรม โครงสร้างพื้นฐาน
- ง. ยุทธศาสตร์จังหวัด ยุทธศาสตร์ที่ 1 ด้านเศรษฐกิจ
- จ. ยุทธศาสตร์การพัฒนาขององค์กรปกครองส่วนท้องถิ่นในเขตจังหวัด ยุทธศาสตร์ที่ 1 เมืองน่าอยู่และคุณภาพชีวิตที่ดี
1. ยุทธศาสตร์ที่ 1 ด้านโครงสร้างพื้นฐาน
  - 1.2 กลยุทธ์ พัฒนาระบบไฟฟ้าสาธารณะ
  - (2) แผนงาน อุตสาหกรรมและการโยธา

| ที่ | โครงการ  | วัตถุประสงค์  | เป้าหมาย<br>ผลผลิตของ<br>โครงการ   | งบประมาณ      |               |               |               |               | ตัวชี้วัด<br>(KPI)                     | ผลที่คาดว่าจะ<br>ได้รับ                              | หน่วยงาน<br>รับผิดชอบ<br>หลัก |
|-----|--|---|--|---------------|---------------|---------------|---------------|---------------|--|--|-------------------------------|
|     |  |   |  | 2566<br>(บาท) | 2567<br>(บาท) | 2568<br>(บาท) | 2569<br>(บาท) | 2570<br>(บาท) |  |  |                               |
| 4   | ติดตั้งระบบเสาไฟฟ้าโซลาร์เซลล์ (Solar Cell) ไฟฟ้าส่องสว่างในพื้นที่บ้านหนองอย่างหมู่ หมู่ที่ 4 | เพื่อประชาชน<br>มีไฟฟ้าส่องสว่าง<br>ตามทางสาธารณะ<br>อย่างทั่วถึง | ติดตั้งระบบเสาไฟฟ้าโซลาร์เซลล์ (Solar Cell) ไฟฟ้าส่องสว่างในพื้นที่ตามแบบ อบต. กำหนด | -             | 400,000       | -             | -             | -             | มีไฟฟ้าส่องสว่างตามทางสาธารณะเพิ่มขึ้น | ประชาชน<br>มีไฟฟ้าส่องสว่างตามทางสาธารณะอย่างเพียงพอ | กองช่าง                       |
| 5   | ติดตั้งระบบเสาไฟฟ้าโซลาร์เซลล์ (Solar Cell) ไฟฟ้าส่องสว่างในพื้นที่บ้านโคกปราสาท หมู่ที่ 5     | เพื่อประชาชน<br>มีไฟฟ้าส่องสว่าง<br>ตามทางสาธารณะ<br>อย่างทั่วถึง | ติดตั้งระบบเสาไฟฟ้าโซลาร์เซลล์ (Solar Cell) ไฟฟ้าส่องสว่างในพื้นที่ตามแบบ อบต. กำหนด | 260,000       | -             | -             | -             | -             | มีไฟฟ้าส่องสว่างตามทางสาธารณะเพิ่มขึ้น | ประชาชน<br>มีไฟฟ้าส่องสว่างตามทางสาธารณะอย่างเพียงพอ | กองช่าง                       |

รายละเอียดโครงการพัฒนา  
แผนพัฒนาท้องถิ่น ฉบับที่ 2 (พ.ศ.2566-2570) ทบพวครั้งที่ 1/2566  
องค์การบริหารส่วนตำบลเมืองฝ้าย

- ก. ยุทธศาสตร์ชาติ 20 ปี ยุทธศาสตร์ที่ 2 ด้านการสร้างความสามารถในการแข่งขัน
- ข. แผนพัฒนาเศรษฐกิจและสังคมแห่งชาติ ฉบับที่ 13 หมายเหตุที่ 8 ไทยมีพื้นที่และเมืองอัจฉริยะที่น่าอยู่ ปลอดภัย เติบโตได้อย่างยั่งยืน
- ค. Sustainable Development Goals : SDGs เป้าหมายที่ 9 อุตสาหกรรม นวัตกรรม โครงสร้างพื้นฐาน
- ง. ยุทธศาสตร์จังหวัด ยุทธศาสตร์ที่ 1 ด้านเศรษฐกิจ
- จ. ยุทธศาสตร์การพัฒนาขององค์กรปกครองส่วนท้องถิ่นในเขตจังหวัด ยุทธศาสตร์ที่ 1 เมืองน่าอยู่และคุณภาพชีวิตที่ดี
1. ยุทธศาสตร์ที่ 1 ด้านโครงสร้างพื้นฐาน
  - 1.2 กลยุทธ์ พัฒนาระบบไฟฟ้าสาธารณะ
  - (2) แผนงาน อุตสาหกรรมและการโยธา

| ที่ | โครงการ   | วัตถุประสงค์   | เป้าหมาย<br>ผลผลิตของ<br>โครงการ   | งบประมาณ      |               |               |               |               | ตัวชี้วัด<br>(KPI)                     | ผลที่คาดว่าจะ<br>ได้รับ                              | หน่วยงาน<br>รับผิดชอบ<br>หลัก |
|-----|---|--|--|---------------|---------------|---------------|---------------|---------------|--|--|-------------------------------|
|     |   |  |  | 2566<br>(บาท) | 2567<br>(บาท) | 2568<br>(บาท) | 2569<br>(บาท) | 2570<br>(บาท) |  |  |                               |
| 6   | ติดตั้งระบบเสาไฟฟ้าโซลาร์เซลล์ (Solar Cell) ไฟฟ้าส่องสว่างในพื้นที่บ้านหนองม่วง หมู่ที่ 7     | เพื่อประชาชน<br>มีไฟฟ้าส่องสว่าง<br>ตามทางสาธารณะ<br>อย่างทั่วถึง    | ติดตั้งระบบเสาไฟฟ้าโซลาร์เซลล์ (Solar Cell) ไฟฟ้าส่องสว่างในพื้นที่ตามแบบ อบต. กำหนด | -             | 400,000       | -             | -             | -             | มีไฟฟ้าส่องสว่างตามทางสาธารณะเพิ่มขึ้น | ประชาชน<br>มีไฟฟ้าส่องสว่างตามทางสาธารณะอย่างเพียงพอ | กองช่าง                       |
| 7   | ติดตั้งระบบเสาไฟฟ้าโซลาร์เซลล์ (Solar Cell) ไฟฟ้าส่องสว่างในพื้นที่บ้านประชาสามัคคี หมู่ที่ 8 | เพื่อให้ประชาชน<br>มีไฟฟ้าส่องสว่าง<br>ตามทางสาธารณะ<br>อย่างทั่วถึง | ติดตั้งระบบเสาไฟฟ้าโซลาร์เซลล์ (Solar Cell) ไฟส่องสว่างในพื้นที่ตามแบบ อบต. กำหนด    | -             | 400,000       | -             | -             | -             | มีไฟฟ้าส่องสว่างตามทางสาธารณะเพิ่มขึ้น | ประชาชน<br>มีไฟฟ้าส่องสว่างตามทางสาธารณะอย่างเพียงพอ | กองช่าง                       |

รายละเอียดโครงการพัฒนา  
แผนพัฒนาท้องถิ่น ฉบับที่ 2 (พ.ศ.2566-2570) ทบพวครั้งที่ 1/2566  
องค์การบริหารส่วนตำบลเมืองฝ้าย

- ก. ยุทธศาสตร์ชาติ 20 ปี ยุทธศาสตร์ที่ 2 ด้านการสร้างความสามารถในการแข่งขัน
- ข. แผนพัฒนาเศรษฐกิจและสังคมแห่งชาติ ฉบับที่ 13 หมายความว่า 8 ไทยมีพื้นที่และเมืองอัจฉริยะที่น่าอยู่ ปลอดภัย เติบโตได้อย่างยั่งยืน
- ค. Sustainable Development Goals : SDGs เป้าหมายที่ 9 อุตสาหกรรม นวัตกรรม โครงสร้างพื้นฐาน
- ง. ยุทธศาสตร์จังหวัด ยุทธศาสตร์ที่ 1 ด้านเศรษฐกิจ
- จ. ยุทธศาสตร์การพัฒนาขององค์กรปกครองส่วนท้องถิ่นในเขตจังหวัด ยุทธศาสตร์ที่ 1 เมืองน่าอยู่และคุณภาพชีวิตที่ดี
1. ยุทธศาสตร์ที่ 1 ด้านโครงสร้างพื้นฐาน
  - 1.2 กลยุทธ์ พัฒนาระบบไฟฟ้าสาธารณะ
  - (2) แผนงาน อุตสาหกรรมและการโยธา

| ที่ | โครงการ   | วัตถุประสงค์  | เป้าหมาย<br>ผลผลิตของ<br>โครงการ  | งบประมาณ      |               |               |               |               | ตัวชี้วัด<br>(KPI)                     | ผลที่คาดว่าจะ<br>ได้รับ                          | หน่วยงาน<br>รับผิดชอบ<br>หลัก |
|-----|---|---|---|---------------|---------------|---------------|---------------|---------------|--|--|-------------------------------|
|     |   |   |   | 2566<br>(บาท) | 2567<br>(บาท) | 2568<br>(บาท) | 2569<br>(บาท) | 2570<br>(บาท) |  |  |                               |
| 8   | ติดตั้งระบบเสาไฟฟ้าโซลาร์เซลล์ (Solar Cell) ไฟฟ้าส่องสว่างในพื้นที่ซอยทองหล่อ บ้านปราสาททอง หมู่ที่ 9 | เพื่อประชาชนมีไฟฟ้าส่องสว่างตามทางสาธารณะอย่างทั่วถึง | ติดตั้งระบบเสาไฟฟ้าโซลาร์เซลล์ (Solar Cell) ไฟฟ้าส่องสว่างในพื้นที่ตามแบบอบต. กำหนด | -             | 250,000       | -             | -             | -             | มีไฟฟ้าส่องสว่างตามทางสาธารณะเพิ่มขึ้น | ประชาชนมีไฟฟ้าส่องสว่างตามทางสาธารณะอย่างเพียงพอ | กองช่าง                       |
| 9   | ติดตั้งระบบเสาไฟฟ้าโซลาร์เซลล์ (Solar Cell) ไฟฟ้าส่องสว่างในพื้นที่ซอยโนนงิ้ว บ้านปราสาททอง หมู่ที่ 9 | เพื่อประชาชนมีไฟฟ้าส่องสว่างตามทางสาธารณะอย่างทั่วถึง | ติดตั้งระบบเสาไฟฟ้าโซลาร์เซลล์ (Solar Cell) ไฟฟ้าส่องสว่างในพื้นที่ตามแบบอบต. กำหนด | -             | -             | 400,000       | -             | -             | มีไฟฟ้าส่องสว่างตามทางสาธารณะเพิ่มขึ้น | ประชาชนมีไฟฟ้าส่องสว่างตามทางสาธารณะอย่างเพียงพอ | กองช่าง                       |

รายละเอียดโครงการพัฒนา  
แผนพัฒนาท้องถิ่น ฉบับที่ 2 (พ.ศ.2566-2570) ทบพวครั้งที่ 1/2566  
องค์การบริหารส่วนตำบลเมืองฝ้าย

- ก. ยุทธศาสตร์ชาติ 20 ปี ยุทธศาสตร์ที่ 2 ด้านการสร้างความสามารถในการแข่งขัน
- ข. แผนพัฒนาเศรษฐกิจและสังคมแห่งชาติ ฉบับที่ 13 หมายเหตุที่ 8 ไทยมีพื้นที่และเมืองอัจฉริยะที่น่าอยู่ ปลอดภัย เติบโตได้อย่างยั่งยืน
- ค. Sustainable Development Goals : SDGs เป้าหมายที่ 9 อุตสาหกรรม นวัตกรรม โครงสร้างพื้นฐาน
- ง. ยุทธศาสตร์จังหวัด ยุทธศาสตร์ที่ 1 ด้านเศรษฐกิจ
- จ. ยุทธศาสตร์การพัฒนาขององค์กรปกครองส่วนท้องถิ่นในเขตจังหวัด ยุทธศาสตร์ที่ 1 เมืองน่าอยู่และคุณภาพชีวิตที่ดี
1. ยุทธศาสตร์ที่ 1 ด้านโครงสร้างพื้นฐาน
  - 1.2 กลยุทธ์ พัฒนาระบบไฟฟ้าสาธารณะ
  - (2) แผนงาน อุตสาหกรรมและการโยธา

| ที่ | โครงการ  | วัตถุประสงค์   | เป้าหมาย<br>ผลผลิตของ<br>โครงการ  | งบประมาณ      |               |               |               |               | ตัวชี้วัด<br>(KPI)                     | ผลที่คาดว่าจะ<br>ได้รับ                          | หน่วยงาน<br>รับผิดชอบ<br>หลัก |
|-----|--|--|---|---------------|---------------|---------------|---------------|---------------|--|--|-------------------------------|
|     |  |  |   | 2566<br>(บาท) | 2567<br>(บาท) | 2568<br>(บาท) | 2569<br>(บาท) | 2570<br>(บาท) |  |  |                               |
| 10  | ติดตั้งระบบเสาไฟฟ้าโซลาร์เซลล์ (Solar Cell) ไฟฟ้าส่องสว่างในพื้นที่บ้านปราสาททอง หมู่ที่ 9     | เพื่อให้ประชาชนมีไฟฟ้าส่องสว่างตามทางสาธารณะอย่างทั่วถึง | ติดตั้งระบบเสาไฟฟ้าโซลาร์เซลล์ (Solar Cell) ไฟส่องสว่างในพื้นที่ตามแบบอบต. กำหนดจำนวน 4 ต้น | 120,000       | -             | -             | -             | -             | มีไฟฟ้าส่องสว่างตามทางสาธารณะเพิ่มขึ้น | ประชาชนมีไฟฟ้าส่องสว่างตามทางสาธารณะอย่างเพียงพอ | กองช่าง                       |
| 11  | ติดตั้งระบบเสาไฟฟ้าโซลาร์เซลล์ (Solar Cell) ไฟฟ้าส่องสว่างในพื้นที่บ้านโปลงตึกพัฒนา หมู่ที่ 12 | เพื่อประชาชนมีไฟฟ้าส่องสว่างตามทางสาธารณะอย่างทั่วถึง    | ติดตั้งระบบเสาไฟฟ้าโซลาร์เซลล์ (Solar Cell) ไฟฟ้าส่องสว่างในพื้นที่ตามแบบอบต. กำหนด         | -             | 400,000       | -             | -             | -             | มีไฟฟ้าส่องสว่างตามทางสาธารณะเพิ่มขึ้น | ประชาชนมีไฟฟ้าส่องสว่างตามทางสาธารณะอย่างเพียงพอ | กองช่าง                       |
| รวม | 11 โครงการ   |  |   | 380,000       | 2,650,000     | 800,000       | -             | -             |  |  |                               |

รายละเอียดโครงการพัฒนา  
แผนพัฒนาท้องถิ่น ฉบับที่ 2 (พ.ศ.2566-2570) ทบพวนครั้งที่ 1/2566  
องค์การบริหารส่วนตำบลเมืองฝ้าย

- ก. ยุทธศาสตร์ชาติ 20 ปี ยุทธศาสตร์ที่ 2 ด้านการสร้างความสามารถในการแข่งขัน
- ข. แผนพัฒนาเศรษฐกิจและสังคมแห่งชาติ ฉบับที่ 13 หมายความว่า 1 ไทยเป็นประเทศชั้นนำด้านสินค้าเกษตรและเกษตรแปรรูปมูลค่าสูง
- ค. Sustainable Development Goals : SDGs เป้าหมายที่ 9 อุตสาหกรรม นวัตกรรม โครงสร้างพื้นฐาน
- ง. ยุทธศาสตร์จังหวัด ยุทธศาสตร์ที่ 1 ด้านเศรษฐกิจ
- จ. ยุทธศาสตร์การพัฒนาขององค์การบริหารส่วนท้องถิ่นในเขตจังหวัด ยุทธศาสตร์ที่ 1 เมืองน่าอยู่และคุณภาพชีวิตที่ดี
1. ยุทธศาสตร์ที่ 1 ด้านโครงสร้างพื้นฐาน
  - 1.3 กลยุทธ์ ก่อสร้างและปรับปรุงระบบประปา
  - (1) แผนงาน อุตสาหกรรมและการโยธา

| ที่ | โครงการ  | วัตถุประสงค์                               | เป้าหมาย<br>ผลผลิตของ<br>โครงการ                 | งบประมาณ      |               |               |               |               | ตัวชี้วัด<br>(KPI)                             | ผลที่คาดว่าจะ<br>ได้รับ         | หน่วยงาน<br>รับผิดชอบ<br>หลัก |
|-----|--|--|--|---------------|---------------|---------------|---------------|---------------|--|---------------------------------|-------------------------------|
|     |  |  |  | 2566<br>(บาท) | 2567<br>(บาท) | 2568<br>(บาท) | 2569<br>(บาท) | 2570<br>(บาท) |  |                                 |                               |
| 1   | ระบบประปาหมู่บ้าน<br>ปรับปรุงระบบประปา<br>หมู่บ้าน บ้านฝ้าย<br>หมู่ที่ 1 | เพื่อปรับปรุงระบบ<br>ประปาให้มีประสิทธิภาพ | ปรับปรุงระบบประปา<br>บ้านฝ้าย หมู่ที่ 1          | -             | -             | -             | -             | 250,000       | ประปาได้รับ<br>การปรับปรุงให้มี<br>ประสิทธิภาพ | ประชาชน<br>มีระบบ<br>ประปาที่ดี | กองช่าง                       |
| 2   | ปรับปรุงระบบประปา<br>หมู่บ้าน บ้านหนองเต็ง<br>หมู่ที่ 2                  | เพื่อปรับปรุงระบบ<br>ประปาให้มีประสิทธิภาพ | ปรับปรุงระบบประปา<br>บ้านหนองเต็ง หมู่ที่ 2      | -             | 250,000       | -             | -             | 250,000       | ประปาได้รับ<br>การปรับปรุงให้มี<br>ประสิทธิภาพ | ประชาชน<br>มีระบบ<br>ประปาที่ดี | กองช่าง                       |
| 3   | ปรับปรุงระบบประปา<br>หมู่บ้าน บ้านหนอง<br>ตะคร้อ หมู่ที่ 3               | เพื่อปรับปรุงระบบ<br>ประปาให้มีประสิทธิภาพ | ปรับปรุงระบบประปา<br>บ้านหนองตะคร้อ<br>หมู่ที่ 3 | -             | 800,000       | -             | -             | -             | ประปาได้รับ<br>การปรับปรุงให้มี<br>ประสิทธิภาพ | ประชาชนมีระบบ<br>ประปาที่ดี     | กองช่าง                       |



รายละเอียดโครงการพัฒนา  
แผนพัฒนาท้องถิ่น ฉบับที่ 2 (พ.ศ.2566-2570) ทบพทครั้งที่ 1/2566  
องค์การบริหารส่วนตำบลเมืองฝ้าย

- ก. ยุทธศาสตร์ชาติ 20 ปี ยุทธศาสตร์ที่ 2 ด้านการสร้างความสามารถในการแข่งขัน
- ข. แผนพัฒนาเศรษฐกิจและสังคมแห่งชาติ ฉบับที่ 13 หมายเหตุที่ 1 ไทยเป็นประเทศชั้นนำด้านสินค้าเกษตรและเกษตรแปรรูปมูลค่าสูง
- ค. Sustainable Development Goals : SDGs เป้าหมายที่ 9 อุตสาหกรรม นวัตกรรม โครงสร้างพื้นฐาน
- ง. ยุทธศาสตร์จังหวัด ยุทธศาสตร์ที่ 1 ด้านเศรษฐกิจ
- จ. ยุทธศาสตร์การพัฒนาขององค์กรปกครองส่วนท้องถิ่นในเขตจังหวัด ยุทธศาสตร์ที่ 1 เมืองน่าอยู่และคุณภาพชีวิตที่ดี
1. ยุทธศาสตร์ที่ 1 ด้านโครงสร้างพื้นฐาน
- 1.3 กลยุทธ์ ก่อสร้างและปรับปรุงระบบประปา
- (1) แผนงาน อุตสาหกรรมและการโยธา

| ที่ | โครงการ   | วัตถุประสงค์                               | เป้าหมาย<br>ผลผลิตของ<br>โครงการ             | งบประมาณ      |               |               |               |               | ตัวชี้วัด<br>(KPI)                             | ผลที่คาดว่าจะ<br>ได้รับ         | หน่วยงาน<br>รับผิดชอบ<br>หลัก |
|-----|---|--|--|---------------|---------------|---------------|---------------|---------------|--|---------------------------------|-------------------------------|
|     |   |  |  | 2566<br>(บาท) | 2567<br>(บาท) | 2568<br>(บาท) | 2569<br>(บาท) | 2570<br>(บาท) |  |                                 |                               |
| 4   | ปรับปรุงระบบประปา<br>หมู่บ้าน บ้านหนอง<br>ย่างหมู หมู่ที่ 4 | เพื่อปรับปรุงระบบ<br>ประปาให้มีประสิทธิภาพ | ปรับปรุงระบบประปา<br>บ้านหนองย่าง หมู่ที่ 4  | -             | -             | 250,000       | -             | -             | ประปาได้รับ<br>การปรับปรุงให้มี<br>ประสิทธิภาพ | ประชาชน<br>มีระบบ<br>ประปาที่ดี | กองช่าง                       |
| 5   | ปรับปรุงระบบประปา<br>หมู่บ้าน บ้านโคก<br>ปราสาท หมู่ที่ 5   | เพื่อปรับปรุงระบบ<br>ประปาให้มีประสิทธิภาพ | ปรับปรุงระบบประปา<br>บ้านโคกปราสาท หมู่ที่ 5 | -             | -             | 250,000       | -             | -             | ประปาได้รับ<br>การปรับปรุงให้มี<br>ประสิทธิภาพ | ประชาชน<br>มีระบบ<br>ประปาที่ดี | กองช่าง                       |
| 6   | ปรับปรุงระบบประปา<br>หมู่บ้าน บ้านหนองสาม<br>หมู่ที่ 6      | เพื่อปรับปรุงระบบ<br>ประปาให้มีประสิทธิภาพ | ปรับปรุงระบบประปา<br>บ้านหนองสาม หมู่ที่ 6   | -             | -             | 250,000       | -             | -             | ประปาได้รับ<br>การปรับปรุงให้มี<br>ประสิทธิภาพ | ประชาชน<br>มีระบบ<br>ประปาที่ดี | กองช่าง                       |

รายละเอียดโครงการพัฒนา  
แผนพัฒนาท้องถิ่น ฉบับที่ 2 (พ.ศ.2566-2570) ทบพวครั้งที่ 1/2566  
องค์การบริหารส่วนตำบลเมืองฝ้าย

- ก. ยุทธศาสตร์ชาติ 20 ปี ยุทธศาสตร์ที่ 2 ด้านการสร้างความสามารถในการแข่งขัน
- ข. แผนพัฒนาเศรษฐกิจและสังคมแห่งชาติ ฉบับที่ 13 หมายความว่า 1 ไทยเป็นประเทศชั้นนำด้านสินค้าเกษตรและเกษตรแปรรูปมูลค่าสูง
- ค. Sustainable Development Goals : SDGs เป้าหมายที่ 9 อุตสาหกรรม นวัตกรรม โครงสร้างพื้นฐาน
- ง. ยุทธศาสตร์จังหวัด ยุทธศาสตร์ที่ 1 ด้านเศรษฐกิจ
- จ. ยุทธศาสตร์การพัฒนาขององค์กรปกครองส่วนท้องถิ่นในเขตจังหวัด ยุทธศาสตร์ที่ 1 เมืองน่าอยู่และคุณภาพชีวิตที่ดี
1. ยุทธศาสตร์ที่ 1 ด้านโครงสร้างพื้นฐาน
  - 1.3 กลยุทธ์ ก่อสร้างและปรับปรุงระบบประปา
  - (1) แผนงาน อุตสาหกรรมและการโยธา

| ที่ | โครงการ  | วัตถุประสงค์                               | เป้าหมาย<br>ผลผลิตของ<br>โครงการ                   | งบประมาณ      |               |               |               |               | ตัวชี้วัด<br>(KPI)                             | ผลที่คาดว่าจะ<br>ได้รับ         | หน่วยงาน<br>รับผิดชอบ<br>หลัก |
|-----|--|--|--|---------------|---------------|---------------|---------------|---------------|--|---------------------------------|-------------------------------|
|     |  |  |  | 2566<br>(บาท) | 2567<br>(บาท) | 2568<br>(บาท) | 2569<br>(บาท) | 2570<br>(บาท) |  |                                 |                               |
| 7   | ปรับปรุงระบบประปา<br>หมู่บ้าน บ้านหนองม่วง<br>หมู่ที่ 7      | เพื่อปรับปรุงระบบ<br>ประปาให้มีประสิทธิภาพ | ปรับปรุงระบบประปา<br>บ้านหนองม่วง หมู่ที่ 7        | -             | -             | -             | -             | 250,000       | ประปาได้รับ<br>การปรับปรุงให้มี<br>ประสิทธิภาพ | ประชาชน<br>มีระบบ<br>ประปาที่ดี | กองช่าง                       |
| 8   | ปรับปรุงระบบประปา<br>หมู่บ้าน บ้านประชา<br>สามัคคี หมู่ที่ 8 | เพื่อปรับปรุงระบบ<br>ประปาให้มีประสิทธิภาพ | ปรับปรุงระบบประปา<br>บ้านประชาสามัคคี<br>หมู่ที่ 8 | -             | -             | -             | 250,000       | -             | ประปาได้รับ<br>การปรับปรุงให้มี<br>ประสิทธิภาพ | ประชาชน<br>มีระบบ<br>ประปาที่ดี | กองช่าง                       |
| 9   | ปรับปรุงระบบประปา<br>หมู่บ้าน บ้านปราสาท<br>ทอง หมู่ที่ 9    | เพื่อปรับปรุงระบบ<br>ประปาให้มีประสิทธิภาพ | ปรับปรุงระบบประปา<br>บ้านปราสาททอง<br>หมู่ที่ 9    | -             | -             | 250,000       | -             | -             | ประปาได้รับ<br>การปรับปรุงให้มี<br>ประสิทธิภาพ | ประชาชน<br>มีระบบ<br>ประปาที่ดี | กองช่าง                       |

รายละเอียดโครงการพัฒนา  
แผนพัฒนาท้องถิ่น ฉบับที่ 2 (พ.ศ.2566-2570) ทบพวนครั้งที่ 1/2566  
องค์การบริหารส่วนตำบลเมืองฝ้าย

- ก. ยุทธศาสตร์ชาติ 20 ปี ยุทธศาสตร์ที่ 2 ด้านการสร้างความสามารถในการแข่งขัน
- ข. แผนพัฒนาเศรษฐกิจและสังคมแห่งชาติ ฉบับที่ 13 หมายเหตุที่ 1 ไทยเป็นประเทศชั้นนำด้านสินค้าเกษตรและเกษตรแปรรูปมูลค่าสูง
- ค. Sustainable Development Goals : SDGs เป้าหมายที่ 9 อุตสาหกรรม นวัตกรรม โครงสร้างพื้นฐาน
- ง. ยุทธศาสตร์จังหวัด ยุทธศาสตร์ที่ 1 ด้านเศรษฐกิจ
- จ. ยุทธศาสตร์การพัฒนาขององค์กรปกครองส่วนท้องถิ่นในเขตจังหวัด ยุทธศาสตร์ที่ 1 เมืองน่าอยู่และคุณภาพชีวิตที่ดี
1. ยุทธศาสตร์ที่ 1 ด้านโครงสร้างพื้นฐาน
- 1.3 กลยุทธ์ ก่อสร้างและปรับปรุงระบบประปา
- (1) แผนงาน อุตสาหกรรมและการโยธา

| ที่ | โครงการ  | วัตถุประสงค์                               | เป้าหมาย<br>ผลผลิตของ<br>โครงการ                    | งบประมาณ      |               |               |               |               | ตัวชี้วัด<br>(KPI)                             | ผลที่คาดว่าจะ<br>ได้รับ         | หน่วยงาน<br>รับผิดชอบ<br>หลัก |
|-----|--|--|---|---------------|---------------|---------------|---------------|---------------|--|---------------------------------|-------------------------------|
|     |  |  |   | 2566<br>(บาท) | 2567<br>(บาท) | 2568<br>(บาท) | 2569<br>(บาท) | 2570<br>(บาท) |  |                                 |                               |
| 10  | ปรับปรุงระบบประปา<br>หมู่บ้านบ้านคูเมือง<br>หมู่ที่ 10       | เพื่อปรับปรุงระบบ<br>ประปาให้มีประสิทธิภาพ | ปรับปรุงระบบประปา<br>บ้านคูเมือง หมู่ที่ 10         | -             | -             | 250,000       | -             | -             | ประปาได้รับ<br>การปรับปรุงให้มี<br>ประสิทธิภาพ | ประชาชน<br>มีระบบ<br>ประปาที่ดี | กองช่าง                       |
| 11  | ปรับปรุงระบบประปา<br>หมู่บ้านบ้านปราสาท<br>อำเภอย หมู่ที่ 11 | เพื่อปรับปรุงระบบ<br>ประปาให้มีประสิทธิภาพ | ปรับปรุงระบบประปา<br>บ้านปราสาทอำเภอย<br>หมู่ที่ 11 | -             | -             | 250,000       | -             | -             | ประปาได้รับ<br>การปรับปรุงให้มี<br>ประสิทธิภาพ | ประชาชน<br>มีระบบ<br>ประปาที่ดี | กองช่าง                       |
| 12  | ปรับปรุงระบบประปา<br>หมู่บ้านบ้านโปลงตึก<br>พัฒนา หมู่ที่ 12 | เพื่อปรับปรุงระบบ<br>ประปาให้มีประสิทธิภาพ | ปรับปรุงระบบประปา<br>บ้านโปลงตึกพัฒนา<br>หมู่ที่ 12 | -             | -             | -             | -             | 250,000       | ประปาได้รับ<br>การปรับปรุงให้มี<br>ประสิทธิภาพ | ประชาชน<br>มีระบบ<br>ประปาที่ดี | กองช่าง                       |

รายละเอียดโครงการพัฒนา  
แผนพัฒนาท้องถิ่น ฉบับที่ 2 (พ.ศ.2566-2570) ทบพทครั้งที่ 1/2566  
องค์การบริหารส่วนตำบลเมืองฝ้าย

- ก. ยุทธศาสตร์ชาติ 20 ปี ยุทธศาสตร์ที่ 2 ด้านการสร้างความสามารถในการแข่งขัน
- ข. แผนพัฒนาเศรษฐกิจและสังคมแห่งชาติ ฉบับที่ 13 หมายความว่า 1 ไทยเป็นประเทศชั้นนำด้านสินค้าเกษตรและเกษตรแปรรูปมูลค่าสูง
- ค. Sustainable Development Goals : SDGs เป้าหมายที่ 9 อุตสาหกรรม นวัตกรรม โครงสร้างพื้นฐาน
- ง. ยุทธศาสตร์จังหวัด ยุทธศาสตร์ที่ 1 ด้านเศรษฐกิจ
- จ. ยุทธศาสตร์การพัฒนาขององค์กรปกครองส่วนท้องถิ่นในเขตจังหวัด ยุทธศาสตร์ที่ 1 เมืองน่าอยู่และคุณภาพชีวิตที่ดี
1. ยุทธศาสตร์ที่ 1 ด้านโครงสร้างพื้นฐาน
  - 1.3 กลยุทธ์ ก่อสร้างและปรับปรุงระบบประปา
  - (1) แผนงาน อุตสาหกรรมและการโยธา

| ที่ | โครงการ   | วัตถุประสงค์   | เป้าหมาย<br>ผลผลิตของ<br>โครงการ  | งบประมาณ      |               |               |               |               | ตัวชี้วัด<br>(KPI)                                 | ผลที่คาดว่าจะ<br>ได้รับ                  | หน่วยงาน<br>รับผิดชอบ<br>หลัก |
|-----|---|--|---|---------------|---------------|---------------|---------------|---------------|--|--|-------------------------------|
|     |   |  |   | 2566<br>(บาท) | 2567<br>(บาท) | 2568<br>(บาท) | 2569<br>(บาท) | 2570<br>(บาท) |  |  |                               |
| 13  | ก่อสร้างระบบประปา<br>โดยใช้พลังงานแสง<br>อาทิตย์ ภายในตำบล<br>เมืองฝ้าย | เพื่อส่งเสริมการใช้<br>พลังงานทดแทน<br>ของหมู่บ้าน และ<br>เพื่อลดต้นทุนการ<br>ผลิตน้ำประปา | สร้างระบบประปาหมู่บ้าน<br>แบบติดตั้งแผงโซลาร์เซลล์<br>พร้อมโครงสร้างและ<br>อุปกรณ์ควบคุม ป้อนสูบน้ำ<br>วางท่อส่งน้ำ พร้อมติดตั้ง<br>อุปกรณ์ | 1,500,000     | 1,500,000     | 1,500,000     | 1,500,000     | 1,500,000     | ค่าน้ำลดลง<br>จากเดิมไม่<br>น้อยกว่า<br>ร้อยละ 100 | ประชาชน<br>มีการใช้<br>พลังงาน<br>ทดแทน  | กองช่าง                       |
| 14  | ขยายเขตประปา<br>ภายในตำบลเมืองฝ้าย                                      | เพื่อขยายเขตการให้<br>บริการน้ำประปา<br>แก่ประชาชนภายใน<br>ตำบลเมืองฝ้าย                   | ขยายเขตประปาภายใน<br>ตำบลเมืองฝ้าย  | -             | 400,000       | 400,000       | 400,000       | 400,000       | จำนวนครัวเรือน<br>ที่มีน้ำประปาใช้                 | ประชาชนมีน้ำ<br>ประปาใช้อย่าง<br>เพียงพอ | กองช่าง                       |
| รวม | 14 โครงการ  |  |   | 1,500,000     | 2,950,000     | 3,400,000     | 2,150,000     | 2,900,000     |  |  |                               |

รายละเอียดโครงการพัฒนา  
 แผนพัฒนาท้องถิ่น ฉบับที่ 2 (พ.ศ.2566-2570) ทบทวนครั้งที่ 1/2566  
 องค์การบริหารส่วนตำบลเมืองฝ้าย

- ก. ยุทธศาสตร์ชาติ 20 ปี ยุทธศาสตร์ที่ 5 ด้านการสร้างการเติบโตบนคุณภาพชีวิตที่เป็นมิตรกับสิ่งแวดล้อม
- ข. แผนพัฒนาเศรษฐกิจและสังคมแห่งชาติ ฉบับที่ 13 หมวดหมยที่ 1 ไทยเป็นประเทศชั้นนำด้านสินค้าเกษตรและเกษตรแปรรูปมูลค่าสูง
- ค. Sustainable Development Goals : SDGs เป้าหมายที่ 12 แผนการบริโภคและการผลิตที่ยั่งยืน
- ง. ยุทธศาสตร์จังหวัด ยุทธศาสตร์ที่ 1 ด้านเศรษฐกิจ
- จ. ยุทธศาสตร์การพัฒนาขององค์กรปกครองส่วนท้องถิ่นในเขตจังหวัด ยุทธศาสตร์ที่ 3 การพัฒนาเกษตรกรรมและอุตสาหกรรม
  - 2. ยุทธศาสตร์ที่ 2 ด้านเศรษฐกิจและสังคม
  - 2.1 กลยุทธ์ ส่งเสริมสนับสนุน พัฒนาด้านการเกษตร ประมงและปศุสัตว์
  - (1) แผนงานการเกษตร

| ที่ | โครงการ   | วัตถุประสงค์   | เป้าหมาย<br>ผลผลิตของ<br>โครงการ   | งบประมาณ      |               |               |               |               | ตัวชี้วัด<br>(KPI)   | ผลที่คาดว่าจะ<br>ได้รับ                                   | หน่วยงาน<br>รับผิดชอบ<br>หลัก |
|-----|---|--|--|---------------|---------------|---------------|---------------|---------------|--|---|-------------------------------|
|     |   |  |  | 2566<br>(บาท) | 2567<br>(บาท) | 2568<br>(บาท) | 2569<br>(บาท) | 2570<br>(บาท) |  |   |                               |
| 1   | ปรับปรุงเรือน<br>เพาะชำ   | เพื่อปรับปรุงโรงเรือน<br>เพาะชำเพื่อเป็น<br>สถานที่เพาะขยาย<br>พันธุ์พืชแจกจ่าย<br>ให้กับประชาชน | ปรับปรุงโครงสร้าง<br>ติดตั้งมุ้งไนลอน<br>กันแมลงและ<br>ติดตั้งระบบน้ำ            | 50,000        | -             | -             | -             | -             | เรือนเพาะชำ<br>กันแมลงและ<br>ระบบน้ำ                       | มีพื้นที่เพาะ<br>ขยายพันธุ์<br>พืชเพียงพอ<br>สำหรับใช้งาน | กองเกษตร                      |
| 2   | ก่อสร้างโรงเรือน<br>ศูนย์พืชผักปลอดสารพิษ<br>บ้านโปลงตึกพัฒนา<br>หมู่ที่ 12 | เพื่อเป็นโรงเรือน<br>ศูนย์พืชผัก<br>ปลอดสารพิษ   | ก่อสร้างโรงเรือน<br>ศูนย์พืชผัก<br>ปลอดสารพิษ<br>จำนวน 1 แห่ง<br>ตามแบบอบต.กำหนด | -             | 400,000       | -             | -             | -             | โรงเรือนศูนย์พืชผัก<br>ปลอดสารพิษ<br>กันแมลงและ<br>ระบบน้ำ | มีพื้นที่เพาะ<br>ขยายพันธุ์<br>พืชเพียงพอ<br>สำหรับใช้งาน | กองเกษตร<br>ร่วมกับกองช่าง    |

รายละเอียดโครงการพัฒนา  
แผนพัฒนาท้องถิ่น ฉบับที่ 2 (พ.ศ.2566-2570) ทบพวครั้งที่ 1/2566  
องค์การบริหารส่วนตำบลเมืองฝ้าย

- ก. ยุทธศาสตร์ชาติ 20 ปี ยุทธศาสตร์ที่ 2 ด้านการสร้างความสามารถในการแข่งขัน
- ข. แผนพัฒนาเศรษฐกิจและสังคมแห่งชาติ ฉบับที่ 13 หมายเหตุที่ 1 ไทยเป็นประเทศชั้นนำด้านสินค้าเกษตรและเกษตรแปรรูปมูลค่าสูง
- ค. Sustainable Development Goals : SDGs เป้าหมายที่ 12 แผนการบริโภคและการผลิตที่ยั่งยืน
- ง. ยุทธศาสตร์จังหวัด ยุทธศาสตร์ที่ 1 ด้านเศรษฐกิจ
- จ. ยุทธศาสตร์การพัฒนาขององค์กรปกครองส่วนท้องถิ่นในเขตจังหวัด ยุทธศาสตร์ที่ 3 การพัฒนาเกษตรกรรมและอุตสาหกรรม
2. ยุทธศาสตร์ที่ 2 ด้านเศรษฐกิจและสังคม
- 2.1 กลยุทธ์ ส่งเสริมสนับสนุน พัฒนาด้านการเกษตร ประมงและปศุสัตว์
- (1) แผนงานการเกษตร

| ที่ | โครงการ  | วัตถุประสงค์  | เป้าหมาย<br>ผลผลิตของ<br>โครงการ                         | งบประมาณ      |               |               |               |               | ตัวชี้วัด<br>(KPI)                                  | ผลที่คาดว่าจะ<br>ได้รับ                    | หน่วยงาน<br>รับผิดชอบ<br>หลัก |
|-----|--|---|--|---------------|---------------|---------------|---------------|---------------|---|--|-------------------------------|
|     |  |   |  | 2566<br>(บาท) | 2567<br>(บาท) | 2568<br>(บาท) | 2569<br>(บาท) | 2570<br>(บาท) |   |  |                               |
| 3   | อบรมและส่งเสริม<br>การไกลบพางข้าว<br>และปลูกปุ๋ยพืชสด(ปอเทือง) | เพื่อลดการเผาพางข้าว<br>หลังฤดูเก็บเกี่ยวและ<br>ส่งเสริมการไกลบ<br>และปุ๋ยพืชสด | กิจกรรมให้ความรู้<br>และไกลบตอพาง<br>และปลูกปุ๋ยพืชสด    | -             | -             | 30,000        | 30,000        | 30,000        | ความรู้<br>ความเข้าใจและ<br>ความพึงพอใจ             | ประชาชนนำไป<br>ประยุกต์ใช้                 | กองส่งเสริม<br>การเกษตร       |
| 4   | อบรมและส่งเสริมให้<br>ความรู้การปลูกข้าวหอมมะลิ<br>พันธุ์ดี    | ส่งเสริมให้เกษตรกร<br>ปลูกข้าวหอมมะลิ<br>ที่มีคุณภาพ                            | จัดทำแหล่งเรียนรู้<br>แปลงปลูกข้าวสาธิต<br>และให้ความรู้ | -             | -             | 30,000        | 30,000        | 30,000        | เกษตรกรปลูก<br>ข้าวหอมมะลิ<br>ไม่น้อยกว่า<br>๒๐๐ คน | เกษตรกรมีความรู้<br>และนำไป<br>ประยุกต์ใช้ | กองส่งเสริม<br>การเกษตร       |

รายละเอียดโครงการพัฒนา  
แผนพัฒนาท้องถิ่น ฉบับที่ 2 (พ.ศ.2566-2570) ทบทวนครั้งที่ 1/2566  
องค์การบริหารส่วนตำบลเมืองฝ้าย

- ก. ยุทธศาสตร์ชาติ 20 ปี ยุทธศาสตร์ที่ 5 ด้านการสร้างการเติบโตบนคุณภาพชีวิตที่เป็นมิตรกับสิ่งแวดล้อม
- ข. แผนพัฒนาเศรษฐกิจและสังคมแห่งชาติ ฉบับที่ 13 หมายความว่า 1 ไทยเป็นประเทศชั้นนำด้านสินค้าเกษตรและเกษตรแปรรูปมูลค่าสูง
- ค. Sustainable Development Goals : SDGs เป้าหมายที่ 12 แผนการบริโภคและการผลิตที่ยั่งยืน
- ง. ยุทธศาสตร์จังหวัด ยุทธศาสตร์ที่ 1 ด้านเศรษฐกิจ
- จ. ยุทธศาสตร์การพัฒนาขององค์การบริหารส่วนท้องถิ่นในเขตจังหวัด ยุทธศาสตร์ที่ 3 การพัฒนาเกษตรกรรมและอุตสาหกรรม
2. ยุทธศาสตร์ที่ 2 ด้านเศรษฐกิจและสังคม
- 2.1 กลยุทธ์ ส่งเสริมสนับสนุน พัฒนาด้านการเกษตร ประมงและปศุสัตว์
- (1) แผนงานการเกษตร

| ที่ | โครงการ  | วัตถุประสงค์  | เป้าหมาย<br>ผลผลิตของ<br>โครงการ                                     | งบประมาณ      |               |               |               |               | ตัวชี้วัด<br>(KPI)                                  | ผลที่คาดว่าจะ<br>ได้รับ                         | หน่วยงาน<br>รับผิดชอบ<br>หลัก |
|-----|--|---|--|---------------|---------------|---------------|---------------|---------------|---|---|-------------------------------|
|     |  |   |  | 2566<br>(บาท) | 2567<br>(บาท) | 2568<br>(บาท) | 2569<br>(บาท) | 2570<br>(บาท) |   |   |                               |
| 5   | อบรมและส่งเสริมให้<br>ความรู้การผลิตเชื้อไตรโคโร<br>เดอร์มา เพื่อป้องกันศัตรูพืช | เพื่อลดการใช้สารเคมี<br>และลดต้นทุนการผลิต                                  | กิจกรรมให้ความรู้<br>สาธิต และส่งเสริม<br>ให้เกษตรกรนำไปใช้          | 20,000        | -             | 20,000        | -             | 20,000        | เกษตรกรเข้า<br>ร่วมโครงการ<br>ไม่น้อยกว่า<br>200 คน | ประชาชน<br>ใช้สารเคมี<br>ลดลงและ<br>ลดต้นทุนได้ | กองส่งเสริม<br>การเกษตร       |
| 6   | อบรมให้ความรู้และ<br>ส่งเสริมการทำเกษตร<br>ผสมผสานในตำบลเมืองฝ้าย                | ส่งเสริมให้ประชาชน<br>ประกอบอาชีพ<br>เกษตรอย่างยั่งยืน<br>และพึ่งพาตนเองได้ | ส่งเสริมการเกษตร<br>ครบวงจร การ<br>บริหารจัดการ<br>พื้นที่ที่เหมาะสม | -             | 30,000        | -             | -             | -             | เกษตรกรเข้า<br>ร่วมโครงการ<br>ไม่น้อยกว่า<br>200 คน | ประชาชน<br>มีความรู้<br>และนำไป<br>ประยุกต์ใช้  | กองส่งเสริม<br>การเกษตร       |

รายละเอียดโครงการพัฒนา  
แผนพัฒนาท้องถิ่น ฉบับที่ 2 (พ.ศ.2566-2570) ทบพวนครั้งที่ 1/2566  
องค์การบริหารส่วนตำบลเมืองฝ้าย

- ก. ยุทธศาสตร์ชาติ 20 ปี ยุทธศาสตร์ที่ 5 ด้านการสร้างการเติบโตบนคุณภาพชีวิตที่เป็นมิตรกับสิ่งแวดล้อม
- ข. แผนพัฒนาเศรษฐกิจและสังคมแห่งชาติ ฉบับที่ 13 หมายความว่า 1 ไทยเป็นประเทศชั้นนำด้านสินค้าเกษตรและเกษตรแปรรูปมูลค่าสูง
- ค. Sustainable Development Goals : SDGs เป้าหมายที่ 12 แผนการบริโภคและการผลิตที่ยั่งยืน
- ง. ยุทธศาสตร์จังหวัด ยุทธศาสตร์ที่ 1 ด้านเศรษฐกิจ
- จ. ยุทธศาสตร์การพัฒนาขององค์กรปกครองส่วนท้องถิ่นในเขตจังหวัด ยุทธศาสตร์ที่ 3 การพัฒนาเกษตรกรรมและอุตสาหกรรม
2. ยุทธศาสตร์ที่ 2 ด้านเศรษฐกิจและสังคม
- 2.1 กลยุทธ์ ส่งเสริมสนับสนุน พัฒนาด้านการเกษตร ประมงและปศุสัตว์
- (1) แผนงานการเกษตร

| ที่ | โครงการ   | วัตถุประสงค์  | เป้าหมาย<br>ผลผลิตของ<br>โครงการ                                     | งบประมาณ      |               |               |               |               | ตัวชี้วัด<br>(KPI)                                 | ผลที่คาดว่าจะ<br>ได้รับ                        | หน่วยงาน<br>รับผิดชอบ<br>หลัก |
|-----|---|---|--|---------------|---------------|---------------|---------------|---------------|--|--|-------------------------------|
|     |   |   |  | 2566<br>(บาท) | 2567<br>(บาท) | 2568<br>(บาท) | 2569<br>(บาท) | 2570<br>(บาท) |  |  |                               |
| 7   | อบรมให้ความรู้การ<br>ปรับปรุงดิน การวัดคุณภาพ<br>ของดินและการผลิตปุ๋ยสั่งตัด<br>ของการเจริญเติบโตของพืช | เพื่อให้เกษตรกรรู้จัก<br>ปรับปรุงดินและการ<br>ผลิตปุ๋ยให้เหมาะแก่<br>การเจริญเติบโตของพืช | กิจกรรมให้ความรู้<br>สาธิต และการ<br>ตรวจวัดคุณภาพดิน                | -             | 30,000        | -             | -             | -             | เกษตรกรเข้า<br>ร่วมโครงการ<br>ไม่น้อยกว่า<br>๗๐ คน | เกษตรกร<br>สามารถ<br>ปรับปรุงดิน<br>ได้        | กองส่งเสริม<br>การเกษตร       |
| 8   | อบรมและส่งเสริมให้<br>ความรู้การทำน้ำหมักชีวภาพ<br>ในตำบลเมืองฝ้าย                                      | เพื่อให้เกษตรกรสามารถ<br>ทำน้ำหมักใช้เองและลด<br>การใช้สารเคมี                            | กิจกรรมอบรมให้<br>ความรู้ ฝึกปฏิบัติ<br>เพื่อให้ทำเป็น<br>และนำไปใช้ | 30,000        | -             | -             | -             | -             | จำนวนผู้เข้าร่วม<br>โครงการไม่น้อย<br>กว่า ๖๐ คน   | ประชาชน<br>มีความรู้<br>และนำไป<br>ประยุกต์ใช้ | กองส่งเสริม<br>การเกษตร       |



รายละเอียดโครงการพัฒนา  
แผนพัฒนาท้องถิ่น ฉบับที่ 2 (พ.ศ.2566-2570) ทบทวนครั้งที่ 1/2566  
องค์การบริหารส่วนตำบลเมืองฝ้าย

- ก. ยุทธศาสตร์ชาติ 20 ปี ยุทธศาสตร์ที่ 2 ด้านการสร้างความสามารถในการแข่งขัน
- ข. แผนพัฒนาเศรษฐกิจและสังคมแห่งชาติ ฉบับที่ 13 หมายความว่า 1 ไทยเป็นประเทศชั้นนำด้านสินค้าเกษตรและเกษตรแปรรูปมูลค่าสูง
- ค. Sustainable Development Goals : SDGs เป้าหมายที่ 12 แผนการบริโภคและการผลิตที่ยั่งยืน
- ง. ยุทธศาสตร์จังหวัด ยุทธศาสตร์ที่ 1 ด้านเศรษฐกิจ
- จ. ยุทธศาสตร์การพัฒนาขององค์กรปกครองส่วนท้องถิ่นในเขตจังหวัด ยุทธศาสตร์ที่ 3 การพัฒนาเกษตรกรรมและอุตสาหกรรม
  - 2. ยุทธศาสตร์ที่ 2 ด้านเศรษฐกิจและสังคม
  - 2.1 กลยุทธ์ ส่งเสริมสนับสนุน พัฒนาด้านการเกษตร ประมงและปศุสัตว์
  - (1) แผนงานการเกษตร

| ที่ | โครงการ   | วัตถุประสงค์  | เป้าหมาย<br>ผลผลิตของ<br>โครงการ   | งบประมาณ      |               |               |               |               | ตัวชี้วัด<br>(KPI)  | ผลที่คาดว่าจะ<br>ได้รับ                        | หน่วยงาน<br>รับผิดชอบ<br>หลัก |
|-----|---|---|--|---------------|---------------|---------------|---------------|---------------|---|--|-------------------------------|
|     |   |   |  | 2566<br>(บาท) | 2567<br>(บาท) | 2568<br>(บาท) | 2569<br>(บาท) | 2570<br>(บาท) |   |  |                               |
| 9   | อบรมและส่งเสริม<br>การเลี้ยงโคเนื้อ<br>และการจัดการ<br>ด้านอาหารสัตว์ | ส่งเสริมให้เกษตรกร<br>มีอาชีพเสริม<br>เพิ่มรายได้และลด<br>ต้นทุนการเลี้ยง | อบรมให้ความรู้สาคิต<br>การผสมสุตรอาหาร<br>ที่มีคุณค่าทาง<br>โภชนาการ                           | 30,000        | -             | -             | -             | -             | ความพึงพอใจ<br>ของเกษตรกร<br>ที่เข้าร่วมโครงการ<br>ไม่น้อยกว่า<br>ร้อยละ 80 | ประชาชน<br>มีความรู้<br>และนำไป<br>ประยุกต์ใช้ | กองส่งเสริม<br>การเกษตร       |
| 10  | ศึกษาดูงานการเลี้ยง<br>และการจัดการตลาดโคเนื้อ<br>แบบครบวงจร          | ส่งเสริมการประกอบ<br>อาชีพของเกษตรกร                                      | ศึกษาดูงานการเลี้ยง<br>และการจัดการตลาด<br>โคเนื้อแบบครบวงจร<br>เกษตรกรเข้าร่วม<br>จำนวน 60 คน | -             | 100,000       | -             | -             | -             | ความพึงพอใจ<br>ของเกษตรกร<br>ที่เข้าร่วมโครงการ<br>ไม่น้อยกว่า<br>ร้อยละ 80 | ประชาชน<br>มีความรู้<br>และนำไป<br>ประยุกต์ใช้ | กองส่งเสริม<br>การเกษตร       |

รายละเอียดโครงการพัฒนา  
แผนพัฒนาท้องถิ่น ฉบับที่ 2 (พ.ศ.2566-2570) ทบพวครั้งที่ 1/2566  
องค์การบริหารส่วนตำบลเมืองฝ้าย

- ก. ยุทธศาสตร์ชาติ 20 ปี ยุทธศาสตร์ที่ 2 ด้านการสร้างความสามารถในการแข่งขัน
- ข. แผนพัฒนาเศรษฐกิจและสังคมแห่งชาติ ฉบับที่ 13 หมายความว่า 1 ไทยเป็นประเทศชั้นนำด้านสินค้าเกษตรและเกษตรแปรรูปมูลค่าสูง
- ค. Sustainable Development Goals : SDGs เป้าหมายที่ 12 แผนการบริโภคและการผลิตที่ยั่งยืน
- ง. ยุทธศาสตร์จังหวัด ยุทธศาสตร์ที่ 1 ด้านเศรษฐกิจ
- จ. ยุทธศาสตร์การพัฒนาขององค์กรปกครองส่วนท้องถิ่นในเขตจังหวัด ยุทธศาสตร์ที่ 3 การพัฒนาเกษตรกรรมและอุตสาหกรรม
2. ยุทธศาสตร์ที่ 2 ด้านเศรษฐกิจและสังคม
- 2.1 กลยุทธ์ ส่งเสริมสนับสนุน พัฒนาด้านการเกษตร ประมงและปศุสัตว์
- (1) แผนงานการเกษตร

| ที่ | โครงการ   | วัตถุประสงค์   | เป้าหมาย<br>ผลผลิตของ<br>โครงการ                           | งบประมาณ      |               |               |               |               | ตัวชี้วัด<br>(KPI)  | ผลที่คาดว่าจะ<br>ได้รับ             | หน่วยงาน<br>รับผิดชอบ<br>หลัก |
|-----|---|--|--|---------------|---------------|---------------|---------------|---------------|---|-------------------------------------|-------------------------------|
|     |   |  |  | 2566<br>(บาท) | 2567<br>(บาท) | 2568<br>(บาท) | 2569<br>(บาท) | 2570<br>(บาท) |   |                                     |                               |
| 11  | อบรมและส่งเสริมให้ความรู้การเลี้ยงปลาในบ่อดิน   | ส่งเสริมให้เกษตรกรมีอาชีพเสริม เพิ่มรายได้และเพิ่มแหล่งอาหาร         | กิจกรรมให้ความรู้ทักษะการเลี้ยงปลาในบ่อดินอย่างยั่งยืน     | -             | -             | -             | -             | 30,000        | ความพึงพอใจของเกษตรกรที่เข้าร่วมโครงการไม่น้อยกว่าร้อยละ 80 | ประชาชนมีความรู้และนำไปประยุกต์ใช้  | กองส่งเสริมการเกษตร           |
| 12  | อบรมและส่งเสริมให้ความรู้การทำเกษตรทฤษฎีใหม่เพื่อเป็นแหล่งท่องเที่ยวเชิงเกษตรภายในตำบลเมืองฝ้าย | ส่งเสริมให้มีแหล่งเรียนรู้เชิงเกษตร เพื่อเป็นต้นแบบในชุมชนฯละ 1 แห่ง | จัดอบรมให้ความรู้ทักษะในการทำเกษตรทฤษฎีใหม่เพื่อเป็นต้นแบบ | -             | 30,000        | -             | -             | -             | ความพึงพอใจของเกษตรกรที่เข้าร่วมโครงการไม่น้อยกว่าร้อยละ 80 | มีแหล่งท่องเที่ยวเชิงเกษตรประจำตำบล | กองส่งเสริมการเกษตร           |

รายละเอียดโครงการพัฒนา  
แผนพัฒนาท้องถิ่น ฉบับที่ 2 (พ.ศ.2566-2570) ทบพทครั้งที่ 1/2566  
องค์การบริหารส่วนตำบลเมืองฝ้าย

- ก. ยุทธศาสตร์ชาติ 20 ปี ยุทธศาสตร์ที่ 2 ด้านการสร้างความสามารถในการแข่งขัน
- ข. แผนพัฒนาเศรษฐกิจและสังคมแห่งชาติ ฉบับที่ 13 หมายความว่า 1 ไทยเป็นประเทศชั้นนำด้านสินค้าเกษตรและเกษตรแปรรูปมูลค่าสูง
- ค. Sustainable Development Goals : SDGs เป้าหมายที่ 12 แผนการบริโภคและการผลิตที่ยั่งยืน
- ง. ยุทธศาสตร์จังหวัด ยุทธศาสตร์ที่ 1 ด้านเศรษฐกิจ
- จ. ยุทธศาสตร์การพัฒนาขององค์กรปกครองส่วนท้องถิ่นในเขตจังหวัด ยุทธศาสตร์ที่ 3 การพัฒนาเกษตรกรรมและอุตสาหกรรม
2. ยุทธศาสตร์ที่ 2 ด้านเศรษฐกิจและสังคม
- 2.1 กลยุทธ์ ส่งเสริมสนับสนุน พัฒนาด้านการเกษตร ประมงและปศุสัตว์
- (1) แผนงานการเกษตร

| ที่ | โครงการ  | วัตถุประสงค์   | เป้าหมาย<br>ผลผลิตของ<br>โครงการ  | งบประมาณ      |               |               |               |               | ตัวชี้วัด<br>(KPI)  | ผลที่คาดว่าจะ<br>ได้รับ                                       | หน่วยงาน<br>รับผิดชอบ<br>หลัก |
|-----|--|--|---|---------------|---------------|---------------|---------------|---------------|---|---|-------------------------------|
|     |  |  |   | 2566<br>(บาท) | 2567<br>(บาท) | 2568<br>(บาท) | 2569<br>(บาท) | 2570<br>(บาท) |   |   |                               |
| 13  | อบรมและส่งเสริมให้<br>ความรู้การทำปุ๋ยอินทรีย์<br>ภายในตำบลเมืองฝ้าย | ส่งเสริมให้เกษตรกร<br>มีความรู้ในการผลิต<br>ปุ๋ยใช้เอง และลดต้นทุน<br>ในการผลิต                                      | อบรมให้ความรู้<br>สาธิตการทำปุ๋ย<br>อินทรีย์ และการ<br>ลดต้นทุนการผลิต<br>มีความปลอดภัย | 30,000        | 30,000        | 30,000        | 30,000        | 30,000        | ความพึงพอใจ<br>ของเกษตรกร<br>ที่เข้าร่วมโครง<br>การไม่น้อยกว่า<br>ร้อยละ 80 | ประชาชน<br>มีความรู้<br>และนำไป<br>ประยุกต์ใช้                | กองส่งเสริม<br>การเกษตร       |
| 14  | ฝึกอบรมการแปรรูป<br>ผลผลิตทางการเกษตร                                | ส่งเสริมให้เกษตรกร<br>สามารถแปรรูปผลผลิต<br>ทางการเกษตรได้ เมื่อมี<br>ผลผลิตล้นตลาดหรือ<br>ราคาตกต่ำเพื่อเพิ่มมูลค่า | อบรมให้ความรู้<br>สาธิต การแปรรูป<br>ผลผลิตในรูปแบบ<br>ต่าง ๆ                           | -             | -             | 30,000        | -             | -             | เกษตรกรแปรรูป<br>ผลผลิตได้<br>ลดการสูญเสีย                                  | เกษตรกรแก้<br>ปัญหาด้าน<br>ผลผลิตได้<br>มีรายได้<br>เพิ่มขึ้น | กองส่งเสริม<br>การเกษตร       |

รายละเอียดโครงการพัฒนา  
แผนพัฒนาท้องถิ่น ฉบับที่ 2 (พ.ศ.2566-2570) ทบพวนครั้งที่ 1/2566  
องค์การบริหารส่วนตำบลเมืองฝ้าย

- ก. ยุทธศาสตร์ชาติ 20 ปี ยุทธศาสตร์ที่ 2 ด้านการสร้างความสามารถในการแข่งขัน
- ข. แผนพัฒนาเศรษฐกิจและสังคมแห่งชาติ ฉบับที่ 13 หมายความว่า 1 ไทยเป็นประเทศชั้นนำด้านสินค้าเกษตรและเกษตรแปรรูปมูลค่าสูง
- ค. Sustainable Development Goals : SDGs เป้าหมายที่ 12 แผนการบริโภคและการผลิตที่ยั่งยืน
- ง. ยุทธศาสตร์จังหวัด ยุทธศาสตร์ที่ 1 ด้านเศรษฐกิจ
- จ. ยุทธศาสตร์การพัฒนาขององค์กรปกครองส่วนท้องถิ่นในเขตจังหวัด ยุทธศาสตร์ที่ 3 การพัฒนาเกษตรกรรมและอุตสาหกรรม
2. ยุทธศาสตร์ที่ 2 ด้านเศรษฐกิจและสังคม
- 2.1 กลยุทธ์ ส่งเสริมสนับสนุน พัฒนาด้านการเกษตร ประมงและปศุสัตว์
- (1) แผนงานการเกษตร

| ที่ | โครงการ  | วัตถุประสงค์  | เป้าหมาย<br>ผลผลิตของ<br>โครงการ  | งบประมาณ      |               |               |               |               | ตัวชี้วัด<br>(KPI)                                     | ผลที่คาดว่าจะ<br>ได้รับ           | หน่วยงาน<br>รับผิดชอบ<br>หลัก |
|-----|--|---|---|---------------|---------------|---------------|---------------|---------------|--|-----------------------------------|-------------------------------|
|     |  |   |   | 2566<br>(บาท) | 2567<br>(บาท) | 2568<br>(บาท) | 2569<br>(บาท) | 2570<br>(บาท) |  |                                   |                               |
| 15  | ฝึกอบรมและส่งเสริม<br>การปลูกพืชหลังฤดูเก็บเกี่ยว          | ส่งเสริมให้เกษตรกร<br>ปลูกพืชใช้น้ำน้อย<br>เพื่อสร้างอาชีพเพิ่มราย<br>ได้ | กิจกรรมปลูกพืช<br>หลังฤดูเก็บเกี่ยว<br>มีรายได้เพิ่ม<br>ปรับปรุงดิน ลดต้น<br>ทุนการผลิต | 30,000        | 30,000        | 30,000        | 30,000        | 30,000        | ประชาชนมี<br>รายได้เพิ่มขึ้น<br>ร้อยละ 20%             | ประชาชนมี<br>รายได้เพิ่มขึ้น      | กองส่งเสริม<br>การเกษตร       |
| 16  | ฝึกอบรมและส่งเสริม<br>ในการควบคุมและป้องกัน<br>โรคระบาดพืช | เพื่ออบรมและส่งเสริม<br>การควบคุมและป้องกัน<br>โรคระบาดในพืช              | อบรมให้ประชาชน<br>ในตำบลจำนวน<br>120 คน   | 35,000        | 35,000        | 35,000        | 35,000        | 35,000        | ประชาชนมี<br>ความรู้ในการป้อง<br>กันควบคุมโรคระ<br>บาด | โรคระบาด<br>ที่เกิดกับพืช<br>ลดลง | กองส่งเสริม<br>การเกษตร       |

รายละเอียดโครงการพัฒนา  
 แผนพัฒนาท้องถิ่น ฉบับที่ 2 (พ.ศ.2566-2570) ทบทวนครั้งที่ 1/2566  
 องค์การบริหารส่วนตำบลเมืองฝ้าย

- ก. ยุทธศาสตร์ชาติ 20 ปี ยุทธศาสตร์ที่ 2 ด้านการสร้างความสามารถในการแข่งขัน
- ข. แผนพัฒนาเศรษฐกิจและสังคมแห่งชาติ ฉบับที่ 13 หมายความว่า 1 ไทยเป็นประเทศชั้นนำด้านสินค้าเกษตรและเกษตรแปรรูปมูลค่าสูง
- ค. Sustainable Development Goals : SDGs เป้าหมายที่ 12 แผนการบริโภคและการผลิตที่ยั่งยืน
- ง. ยุทธศาสตร์จังหวัด ยุทธศาสตร์ที่ 1 ด้านเศรษฐกิจ
- จ. ยุทธศาสตร์การพัฒนาขององค์กรปกครองส่วนท้องถิ่นในเขตจังหวัด ยุทธศาสตร์ที่ 3 การพัฒนาเกษตรกรรมและอุตสาหกรรม
  - 2. ยุทธศาสตร์ที่ 2 ด้านเศรษฐกิจและสังคม
  - 2.1 กลยุทธ์ ส่งเสริมสนับสนุน พัฒนาด้านการเกษตร ประมงและปศุสัตว์
  - (1) แผนงานการเกษตร

| ที่ | โครงการ   | วัตถุประสงค์  | เป้าหมาย<br>ผลผลิตของ<br>โครงการ   | งบประมาณ      |               |               |               |               | ตัวชี้วัด<br>(KPI)  | ผลที่คาดว่าจะ<br>ได้รับ                             | หน่วยงาน<br>รับผิดชอบ<br>หลัก |
|-----|---|---|--|---------------|---------------|---------------|---------------|---------------|---|---|-------------------------------|
|     |   |   |  | 2566<br>(บาท) | 2567<br>(บาท) | 2568<br>(บาท) | 2569<br>(บาท) | 2570<br>(บาท) |   |   |                               |
| 17  | อบรมและส่งเสริม<br>ในการควบคุมและป้องกัน<br>โรคระบาดสัตว์ภายในตำบล<br>เมืองฝ้าย | เพื่ออบรมและส่งเสริม<br>การควบคุมป้องกันโรค<br>ระบาดสัตว์ภายในตำบล<br>เมืองฝ้าย | ประชาชนในตำบล<br>มีความรู้สามารถ<br>ป้องกันโรคระบาด<br>ที่เกิดขึ้นจากสัตว์ | 35,000        | 35,000        | 35,000        | 35,000        | 35,000        | ประชาชนได้นำความรู้เพื่อ<br>ไปป้องกันโรค<br>คิดเป็น 90%     | การเกิด<br>โรคระบาด<br>ของสัตว์ลดลง                 | กองส่งเสริม<br>การเกษตร       |
| 18  | รณรงค์ป้องกัน<br>และควบคุมโรคลัมปีสกิน<br>ในโค-กระบือภายในตำบล<br>เมืองฝ้าย     | เพื่อรณรงค์ป้องกัน<br>และควบคุมโรค<br>ลัมปีสกินในโค-กระบือ<br>ในตำบล            | จัดอบรมให้ความรู้<br>และจัดซื้อวัคซีน                                      | 30,000        | 30,000        | 30,000        | 30,000        | 30,000        | จำนวนร้อยละ<br>ของการเกิดโรค<br>ลัมปีสกินลดลง<br>ร้อยละ 80% | การเกิดโรค<br>ระบาดลัม<br>ปีสกินของโค<br>กระบือลดลง | กองส่งเสริม<br>การเกษตร       |

รายละเอียดโครงการพัฒนา  
แผนพัฒนาท้องถิ่น ฉบับที่ 2 (พ.ศ.2566-2570) ทบพวครั้งที่ 1/2566  
องค์การบริหารส่วนตำบลเมืองฝ้าย

- ก. ยุทธศาสตร์ชาติ 20 ปี ยุทธศาสตร์ที่ 2 ด้านการสร้างความสามารถในการแข่งขัน
- ข. แผนพัฒนาเศรษฐกิจและสังคมแห่งชาติ ฉบับที่ 13 หมายความว่า 1 ไทยเป็นประเทศชั้นนำด้านสินค้าเกษตรและเกษตรแปรรูปมูลค่าสูง
- ค. Sustainable Development Goals : SDGs เป้าหมายที่ 12 แผนการบริโภคและการผลิตที่ยั่งยืน
- ง. ยุทธศาสตร์จังหวัด ยุทธศาสตร์ที่ 1 ด้านเศรษฐกิจ
- จ. ยุทธศาสตร์การพัฒนาขององค์กรปกครองส่วนท้องถิ่นในเขตจังหวัด ยุทธศาสตร์ที่ 3 การพัฒนาเกษตรกรรมและอุตสาหกรรม
2. ยุทธศาสตร์ที่ 2 ด้านเศรษฐกิจและสังคม
- 2.1 กลยุทธ์ ส่งเสริมสนับสนุน พัฒนาด้านการเกษตร ประมงและปศุสัตว์
- (1) แผนงานการเกษตร

| ที่ | โครงการ  | วัตถุประสงค์  | เป้าหมาย<br>ผลผลิตของ<br>โครงการ   | งบประมาณ      |               |               |               |               | ตัวชี้วัด<br>(KPI)   | ผลที่คาดว่าจะ<br>ได้รับ                        | หน่วยงาน<br>รับผิดชอบ<br>หลัก |
|-----|--|---|--|---------------|---------------|---------------|---------------|---------------|--|--|-------------------------------|
|     |  |   |  | 2566<br>(บาท) | 2567<br>(บาท) | 2568<br>(บาท) | 2569<br>(บาท) | 2570<br>(บาท) |  |  |                               |
| 19  | อบรมและศึกษาดูงาน<br>เพื่อนำมาประยุกต์ใช้ใน<br>การทำเกษตร  | ส่งเสริมให้เกษตรกร<br>ได้รับความรู้ใหม่ๆ<br>แล้วนำมาประยุกต์<br>ใช้ในพื้นที่ตนเอง | กิจกรรมให้ความรู้<br>นอกสถานที่<br>โดยยึดหลักปรัชญา<br>ของเศรษฐกิจ<br>พอเพียง  | -             | -             | -             | 50,000        | -             | ความพึงพอใจ<br>ของเกษตรกร<br>ที่เข้าร่วม<br>โครงการไม่น้อย<br>กว่า ร้อยละ 80 | ประชาชน<br>มีความรู้<br>และนำไป<br>ประยุกต์ใช้ | กองส่งเสริม<br>การเกษตร       |
| 20  | ช่วยเหลือประชาชน<br>ตามอำนาจหน้าที่ของ<br>องค์กรปกครอง<br>ส่วนท้องถิ่น<br>กรณีให้ความช่วยเหลือ<br>เกษตรกรผู้มีรายได้น้อย | เพื่อให้ความ<br>ช่วยเหลือเกษตรกร<br>ผู้มีรายได้น้อย                               | เกษตรกรผู้มี<br>รายได้น้อยในเขต<br>ตำบลเมืองฝ้าย<br>ที่ได้รับความ<br>เดือดร้อน | 200,000       | 200,000       | 200,000       | 200,000       | 200,000       | ร้อยละความ<br>พึงพอใจของ<br>ประชาชนที่ได้<br>รับการช่วยเหลือ                 | ประชาชน<br>มีคุณภาพชีวิต<br>ที่ดีขึ้น          | กองส่งเสริม<br>การเกษตร       |

รายละเอียดโครงการพัฒนา  
แผนพัฒนาท้องถิ่น ฉบับที่ 2 (พ.ศ.2566-2570) ทบพวครั้งที่ 1/2566  
องค์การบริหารส่วนตำบลเมืองฝ้าย

- ก. ยุทธศาสตร์ชาติ 20 ปี ยุทธศาสตร์ที่ 2 ด้านการสร้างความสามารถในการแข่งขัน
- ข. แผนพัฒนาเศรษฐกิจและสังคมแห่งชาติ ฉบับที่ 13 หมวดหมายที่ 1 ไทยเป็นประเทศชั้นนำด้านสินค้าเกษตรและเกษตรแปรรูปมูลค่าสูง
- ค. Sustainable Development Goals : SDGs เป้าหมายที่ 12 แผนการบริโภคและการผลิตที่ยั่งยืน
- ง. ยุทธศาสตร์จังหวัด ยุทธศาสตร์ที่ 1 ด้านเศรษฐกิจ
- จ. ยุทธศาสตร์การพัฒนาขององค์กรปกครองส่วนท้องถิ่นในเขตจังหวัด ยุทธศาสตร์ที่ 3 การพัฒนาเกษตรกรรมและอุตสาหกรรม
  - 2. ยุทธศาสตร์ที่ 2 ด้านเศรษฐกิจและสังคม
    - 2.1 กลยุทธ์ ส่งเสริมสนับสนุน พัฒนาด้านการเกษตร ประมงและปศุสัตว์
      - (1) แผนงานการเกษตร

| ที่ | โครงการ  | วัตถุประสงค์                         | เป้าหมาย<br>ผลผลิตของ<br>โครงการ | งบประมาณ      |               |               |               |               | ตัวชี้วัด<br>(KPI)               | ผลที่คาดว่าจะ<br>ได้รับ             | หน่วยงาน<br>รับผิดชอบ<br>หลัก |
|-----|--|--------------------------------------|----------------------------------|---------------|---------------|---------------|---------------|---------------|----------------------------------|-------------------------------------|-------------------------------|
|     |  |                                      |                                  | 2566<br>(บาท) | 2567<br>(บาท) | 2568<br>(บาท) | 2569<br>(บาท) | 2570<br>(บาท) |                                  |                                     |                               |
| 21  | ส่งเสริมการปลูกพืชผักสวนครัวของประชาชนบ้านโคกปราสาท หมู่ที่ 5            | เพื่อให้ประชาชนมีพื้นที่ในการปลูกผัก | ขยายพื้นที่ปลูกผักจำนวน 1 ไร่    | -             | 20,000        | -             | -             | -             | ประชาชนมีพื้นที่ปลูกผักเพิ่มขึ้น | ประชาชนมีแหล่งอาหารและมีรายได้เสริม | กองส่งเสริมการเกษตร           |
| 22  | ส่งเสริมการปลูกพืชผักสวนครัวรอบสระหนองบัวของประชาชนบ้านหนองสาม หมู่ที่ 6 | เพื่อให้ประชาชนมีพื้นที่ในการปลูกผัก | ขยายพื้นที่ปลูกผักจำนวน 3 ไร่    | -             | -             | 50,000        | -             | -             | ประชาชนมีพื้นที่ปลูกผักเพิ่มขึ้น | ประชาชนมีแหล่งอาหารและมีรายได้เสริม | กองส่งเสริมการเกษตร           |

รายละเอียดโครงการพัฒนา  
แผนพัฒนาท้องถิ่น ฉบับที่ 2 (พ.ศ.2566-2570) ทบพวครั้งที่ 1/2566  
องค์การบริหารส่วนตำบลเมืองฝ้าย

- ก. ยุทธศาสตร์ชาติ 20 ปี ยุทธศาสตร์ที่ 2 ด้านการสร้างความสามารถในการแข่งขัน
- ข. แผนพัฒนาเศรษฐกิจและสังคมแห่งชาติ ฉบับที่ 13 หมายความว่า 1 ไทยเป็นประเทศชั้นนำด้านสินค้าเกษตรและเกษตรแปรรูปมูลค่าสูง
- ค. Sustainable Development Goals : SDGs เป้าหมายที่ 12 แผนการบริโภคและการผลิตที่ยั่งยืน
- ง. ยุทธศาสตร์จังหวัด ยุทธศาสตร์ที่ 1 ด้านเศรษฐกิจ
- จ. ยุทธศาสตร์การพัฒนาขององค์กรปกครองส่วนท้องถิ่นในเขตจังหวัด ยุทธศาสตร์ที่ 3 การพัฒนาเกษตรกรรมและอุตสาหกรรม
2. ยุทธศาสตร์ที่ 2 ด้านเศรษฐกิจและสังคม
- 2.1 กลยุทธ์ ส่งเสริมสนับสนุน พัฒนาด้านการเกษตร ประมงและปศุสัตว์
- (1) แผนงานการเกษตร

| ที่ | โครงการ   | วัตถุประสงค์                     | เป้าหมาย<br>ผลผลิตของ<br>โครงการ        | งบประมาณ      |               |               |               |               | ตัวชี้วัด<br>(KPI)    | ผลที่คาดว่าจะ<br>ได้รับ                        | หน่วยงาน<br>รับผิดชอบ<br>หลัก |
|-----|---|----------------------------------|---|---------------|---------------|---------------|---------------|---------------|-----------------------|--|-------------------------------|
|     |   |                                  |   | 2566<br>(บาท) | 2567<br>(บาท) | 2568<br>(บาท) | 2569<br>(บาท) | 2570<br>(บาท) |                       |  |                               |
| 23  | สนับสนุนพันธุ์พืชทางการเกษตร บ้านประชาสามัคคี หมู่ที่ 8 | ส่งเสริมการประกอบอาชีพของประชาชน | ปรับปรุงพันธุ์พืชทางการเกษตร            | -             | 20,000        | 20,000        | -             | -             | ความพึงพอใจของเกษตรกร | เกษตรกร<br>มีเมล็ดพันธุ์พืชที่มีคุณภาพ         | กองส่งเสริม<br>การเกษตร       |
| 24  | ส่งเสริมการเลี้ยงโค-กระบือ บ้านประชาสามัคคี หมู่ที่ 8   | ส่งเสริมการประกอบอาชีพของประชาชน | ส่งเสริมการเลี้ยงโค-กระบือให้กับประชาชน | -             | 30,000        | 30,000        | -             | -             | ความพึงพอใจของเกษตรกร | ประชาชน<br>มีความรู้<br>และนำไป<br>ประยุกต์ใช้ | กองส่งเสริม<br>การเกษตร       |
| รวม | 24 โครงการ  |                                  |   | 490,000       | 1,020,000     | 570,000       | 470,000       | 470,000       |                       |  |                               |



รายละเอียดโครงการพัฒนา  
แผนพัฒนาท้องถิ่น ฉบับที่ 2 (พ.ศ.2566-2570) ทบพวนครั้งที่ 1/2566  
องค์การบริหารส่วนตำบลเมืองฝ้าย

- ก. ยุทธศาสตร์ชาติ 20 ปี ยุทธศาสตร์ที่ 2 ด้านการสร้างความสามารถในการแข่งขัน
- ข. แผนพัฒนาเศรษฐกิจและสังคมแห่งชาติ ฉบับที่ 13 หมายเหตุที่ 7 ไทยมีวิสาหกิจขนาดกลางและขนาดย่อมที่เข้มแข็ง มีศักยภาพสูง และสามารถแข่งขันได้
- ค. Sustainable Development Goals : SDGs เป้าหมายที่ 1 ขจัดความยากจน
- ง. ยุทธศาสตร์จังหวัด ยุทธศาสตร์ที่ 1 ด้านเศรษฐกิจ
- จ. ยุทธศาสตร์การพัฒนาขององค์การบริหารส่วนท้องถิ่นในเขตจังหวัด ยุทธศาสตร์ที่ 1 เมืองน่าอยู่และคุณภาพชีวิตที่ดี
2. ยุทธศาสตร์ที่ 2 ด้านเศรษฐกิจและสังคม
- 2.2 กลยุทธ์ ส่งเสริมอาชีพและเพิ่มรายได้ให้แก่ประชาชน
- (1) แผนงานสร้างความเข้มแข็งของชุมชน

| ที่ | โครงการ                               | วัตถุประสงค์                                      | เป้าหมาย<br>ผลผลิตของ<br>โครงการ | งบประมาณ      |               |               |               |               | ตัวชี้วัด<br>(KPI)                       | ผลที่คาดว่าจะ<br>ได้รับ  | หน่วยงาน<br>รับผิดชอบ<br>หลัก |
|-----|---------------------------------------|---|----------------------------------|---------------|---------------|---------------|---------------|---------------|--|--------------------------|-------------------------------|
|     |                                       |   |                                  | 2566<br>(บาท) | 2567<br>(บาท) | 2568<br>(บาท) | 2569<br>(บาท) | 2570<br>(บาท) |  |                          |                               |
| 1   | ฝึกอบรมส่งเสริม<br>กิจกรรมการทำขนมไทย | เพื่อส่งเสริมให้<br>ประชาชนในตำบล<br>มีอาชีพเสริม | ประชาชนทั่วไป<br>ในตำบลเมืองฝ้าย | 20,000        | 20,000        | 20,000        | 20,000        | 20,000        | ระดับร้อยละ<br>ความพึงพอใจ<br>ของประชาชน | ประชาชนมี<br>รายได้เพิ่ม | กอง<br>สวัสดิการสังคม         |
| 2   | ส่งเสริมการฝึก<br>อบรมอาชีพ           | เพื่อส่งเสริมให้<br>ประชาชนในตำบล<br>มีอาชีพเสริม | ประชาชนทั่วไป<br>ในตำบลเมืองฝ้าย | 20,000        | 20,000        | 20,000        | 20,000        | 20,000        | ระดับร้อยละ<br>ความพึงพอใจ<br>ของประชาชน | ประชาชนมี<br>รายได้เพิ่ม | กอง<br>สวัสดิการสังคม         |
| รวม | 2 โครงการ                             |   |                                  | 40,000        | 40,000        | 40,000        | 40,000        | 40,000        |  |                          |                               |

รายละเอียดโครงการพัฒนา  
แผนพัฒนาท้องถิ่น ฉบับที่ 2 (พ.ศ.2566-2570) ทบพวนครั้งที่ 1/2566  
องค์การบริหารส่วนตำบลเมืองฝ้าย

- ก. ยุทธศาสตร์ชาติ 20 ปี ยุทธศาสตร์ที่ 4 ด้านการสร้างโอกาสและความเสมอภาคทางสังคม
- ข. แผนพัฒนาเศรษฐกิจและสังคมแห่งชาติ ฉบับที่ 13 หมายความว่า 9 ไทยมีความยากจนข้ามรุ่นลดลง และมีความคุ้มครองทางสังคมที่เพียงพอเหมาะสม
- ค. Sustainable Development Goals : SDGs เป้าหมายที่ 3 มีสุขภาพและความเป็นอยู่ที่ดี
- ง. ยุทธศาสตร์จังหวัด ยุทธศาสตร์ที่ 2 ด้านสังคมและคุณภาพชีวิต
- จ. ยุทธศาสตร์การพัฒนาขององค์การปกครองส่วนท้องถิ่นในเขตจังหวัด ยุทธศาสตร์ที่ 1 เมืองน่าอยู่และคุณภาพชีวิตที่ดี
2. ยุทธศาสตร์ที่ 2 ด้านเศรษฐกิจและสังคม
- 2.3 กลยุทธ์ การส่งเสริมคุณภาพชีวิตเด็ก สตรี คนชรา ผู้ด้อยโอกาส คนพิการและผู้ป่วยเอดส์
- (1) แผนงานสังคมสงเคราะห์

| ที่ | โครงการ  | วัตถุประสงค์   | เป้าหมาย<br>ผลผลิตของ<br>โครงการ                          | งบประมาณ      |               |               |               |               | ตัวชี้วัด<br>(KPI)  | ผลที่คาดว่าจะ<br>ได้รับ  | หน่วยงาน<br>รับผิดชอบ<br>หลัก |
|-----|--|--|---|---------------|---------------|---------------|---------------|---------------|---|--|-------------------------------|
|     |  |  |   | 2566<br>(บาท) | 2567<br>(บาท) | 2568<br>(บาท) | 2569<br>(บาท) | 2570<br>(บาท) |   |  |                               |
| 1   | สนับสนุนการทำ<br>กิจกรรมของโรงเรียน<br>ผู้สูงอายุ  | ส่งเสริมการทำกิจกรรม<br>อย่างมีส่วนร่วมของ<br>ผู้สูงอายุ           | จัดกิจกรรมร่วมกัน<br>ของผู้สูงอายุ                        | 30,000        | 30,000        | 30,000        | 30,000        | 30,000        | จำนวนผู้สูงอายุ<br>ที่เข้าร่วมโครงการ<br>จำนวน 100 คน                             | ผู้สูงอายุได้<br>ร่วมกันจัด<br>กิจกรรมทำ<br>ให้ลดความ<br>เครียด          | กอง<br>สวัสดิการสังคม         |
| 2   | จัดหารายได้เพื่อจัด<br>กิจกรรมสาธารณกุศลและ<br>ให้ความช่วยเหลือประชาชน<br>ตามภารกิจของเหล่ากาชาด | เพื่อเป็นสวัสดิการให้<br>แก่ผู้สูงอายุ ผู้พิการ<br>และผู้ด้อยโอกาส | สวัสดิการให้แก่<br>ผู้สูงอายุ ผู้พิการ<br>และผู้ด้อยโอกาส | 10,000        | 10,000        | 10,000        | 10,000        | 10,000        | จำนวนผู้สูงอายุ<br>ผู้พิการและผู้ด้อย<br>โอกาสได้รับการ<br>ช่วยเหลือร้อยละ<br>90% | ผู้สูงอายุ<br>ผู้พิการและ<br>ผู้ด้อยโอกาส<br>มีความเป็น<br>อยู่ที่ดีขึ้น | กอง<br>สวัสดิการสังคม         |

รายละเอียดโครงการพัฒนา  
แผนพัฒนาท้องถิ่น ฉบับที่ 2 (พ.ศ.2566-2570) ทบพวครั้งที่ 1/2566  
องค์การบริหารส่วนตำบลเมืองฝ้าย

- ก. ยุทธศาสตร์ชาติ 20 ปี ยุทธศาสตร์ที่ 4 ด้านการสร้างโอกาสและความเสมอภาคทางสังคม
- ข. แผนพัฒนาเศรษฐกิจและสังคมแห่งชาติ ฉบับที่ 13 หมายความว่า 9 ไทยมีความยากจนข้ามรุ่นลดลง และมีความคุ้มครองทางสังคมที่เพียงพอเหมาะสม
- ค. Sustainable Development Goals : SDGs เป้าหมายที่ 3 มีสุขภาพและความเป็นอยู่ที่ดี
- ง. ยุทธศาสตร์จังหวัด ยุทธศาสตร์ที่ 2 ด้านสังคมและคุณภาพชีวิต
- จ. ยุทธศาสตร์การพัฒนาขององค์กรปกครองส่วนท้องถิ่นในเขตจังหวัด ยุทธศาสตร์ที่ 1 เมืองน่าอยู่และคุณภาพชีวิตที่ดี
2. ยุทธศาสตร์ที่ 2 ด้านเศรษฐกิจและสังคม
- 2.3 กลยุทธ์ การส่งเสริมคุณภาพชีวิตเด็ก สตรี คนชรา ผู้ด้อยโอกาส คนพิการและผู้ป่วยเอดส์
- (1) แผนงานสังคมสงเคราะห์

| ที่ | โครงการ  | วัตถุประสงค์   | เป้าหมาย<br>ผลผลิตของ<br>โครงการ                   | งบประมาณ      |               |               |               |               | ตัวชี้วัด<br>(KPI)  | ผลที่คาดว่าจะ<br>ได้รับ                                    | หน่วยงาน<br>รับผิดชอบ<br>หลัก |
|-----|--|--|--|---------------|---------------|---------------|---------------|---------------|---|--|-------------------------------|
|     |  |  |  | 2566<br>(บาท) | 2567<br>(บาท) | 2568<br>(บาท) | 2569<br>(บาท) | 2570<br>(บาท) |   |  |                               |
| 3   | จัดหารายได้เพื่อจัดกิจกรรมสาธารณกุศลและให้ความช่วยเหลือประชาชนตามภารกิจกิ่งกาชาดหนองหงส์ | เพื่อเป็นสวัสดิการให้แก่ผู้สูงอายุ ผู้พิการและผู้ด้อยโอกาส | สวัสดิการให้แก่ผู้สูงอายุ ผู้พิการและผู้ด้อยโอกาส  | 5,000         | 5,000         | 5,000         | 5,000         | 5,000         | จำนวนผู้สูงอายุ ผู้พิการและผู้ด้อยโอกาสได้รับการช่วยเหลือร้อยละ 90% | ผู้สูงอายุ ผู้พิการและผู้ด้อยโอกาส มีความเป็นอยู่ที่ดีขึ้น | กองสวัสดิการสังคม             |
| 4   | ฝึกอบรมอาสาสมัครบริหารท้องถิ่น   | เพื่อเพิ่มความรู้ให้แก่อาสาสมัครบริหารท้องถิ่น             | ผู้อบรมสามารถนำความรู้ไปดูแลผู้สูงอายุ ผู้พิการได้ | 30,000        | -             | -             | -             | -             | จำนวนผู้สูงอายุ ผู้พิการและผู้ด้อยโอกาสได้รับการช่วยเหลือร้อยละ 90% | ผู้สูงอายุ ผู้พิการได้รับการดูแลที่ทั่วถึง                 | กองสวัสดิการสังคม             |

รายละเอียดโครงการพัฒนา  
แผนพัฒนาท้องถิ่น ฉบับที่ 2 (พ.ศ.2566-2570) ทบพวนครั้งที่ 1/2566  
องค์การบริหารส่วนตำบลเมืองฝ้าย

- ก. ยุทธศาสตร์ชาติ 20 ปี ยุทธศาสตร์ที่ 4 ด้านการสร้างโอกาสและความเสมอภาคทางสังคม
- ข. แผนพัฒนาเศรษฐกิจและสังคมแห่งชาติ ฉบับที่ 13 หมายความว่า 9 ไทยมีความยากจนข้ามรุ่นลดลง และมีความคุ้มครองทางสังคมที่เพียงพอเหมาะสม
- ค. Sustainable Development Goals : SDGs เป้าหมายที่ 3 มีสุขภาพและความเป็นอยู่ที่ดี
- ง. ยุทธศาสตร์จังหวัด ยุทธศาสตร์ที่ 2 ด้านสังคมและคุณภาพชีวิต
- จ. ยุทธศาสตร์การพัฒนาขององค์กรปกครองส่วนท้องถิ่นในเขตจังหวัด ยุทธศาสตร์ที่ 1 เมืองน่าอยู่และคุณภาพชีวิตที่ดี
2. ยุทธศาสตร์ที่ 2 ด้านเศรษฐกิจและสังคม
- 2.3 กลยุทธ์ การส่งเสริมคุณภาพชีวิตเด็ก สตรี คนชรา ผู้ด้อยโอกาส คนพิการและผู้ป่วยเอดส์
- (1) แผนงานสังคมสงเคราะห์

| ที่ | โครงการ   | วัตถุประสงค์   | เป้าหมาย<br>ผลผลิตของ<br>โครงการ                             | งบประมาณ      |               |               |               |               | ตัวชี้วัด<br>(KPI)                                   | ผลที่คาดว่าจะ<br>ได้รับ                     | หน่วยงาน<br>รับผิดชอบ<br>หลัก |
|-----|---|--|--|---------------|---------------|---------------|---------------|---------------|--|---|-------------------------------|
|     |   |  |  | 2566<br>(บาท) | 2567<br>(บาท) | 2568<br>(บาท) | 2569<br>(บาท) | 2570<br>(บาท) |  |   |                               |
| 5   | ช่วยเหลือประชาชนตามอำนาจหน้าที่ขององค์กรปกครองส่วนท้องถิ่น กรณีการส่งเสริมและพัฒนาคุณภาพชีวิต | เพื่อส่งเสริมและพัฒนาคุณภาพชีวิตของประชาชนในพื้นที่  | ประชาชนในเขตตำบลเมืองฝ้าย ที่ได้รับความเดือดร้อนจากสาธารณภัย | 100,000       | 100,000       | 100,000       | 100,000       | 100,000       | ร้อยละความพึงพอใจของประชาชนที่ได้รับ การช่วยเหลือ    | ประชาชนมีคุณภาพชีวิตที่ดีขึ้น               | กองสวัสดิการสังคม             |
| 6   | ส่งเสริมสุขภาพผู้สูงอายุ สร้างจิตสอใส ร่างกายแข็งแรง  | เพื่อส่งเสริมและให้ความรู้การดูแลสุขภาพของผู้สูงอายุ | จัดอบรมให้ความรู้และตรวจสุขภาพผู้สูงอายุ                     | 30,000        | 30,000        | 30,000        | 30,000        | 30,000        | ความพึงพอใจของผู้เข้าร่วมโครงการไม่น้อยกว่าร้อยละ 80 | ผู้สูงอายุได้รับการดูแลและมีสุขภาพที่ดีขึ้น | กองสวัสดิการสังคม             |
| รวม | 6 โครงการ   |  |  | 205,000       | 175,000       | 175,000       | 175,000       | 175,000       |  |   |                               |

รายละเอียดโครงการพัฒนา  
แผนพัฒนาท้องถิ่น ฉบับที่ 2 (พ.ศ.2566-2570) ทบพทครั้งที่ 1/2566  
องค์การบริหารส่วนตำบลเมืองฝ้าย

- ก. ยุทธศาสตร์ชาติ 20 ปี ยุทธศาสตร์ที่ 4 ด้านการสร้างโอกาสและความเสมอภาคทางสังคม
  - ข. แผนพัฒนาเศรษฐกิจและสังคมแห่งชาติ ฉบับที่ 13 หมายความว่า 9 ไทยมีความยากจนข้ามรุ่นลดลง และมีความคุ้มครองทางสังคมที่เพียงพอเหมาะสม
  - ค. Sustainable Development Goals : SDGs เป้าหมายที่ 3 มีสุขภาพและความเป็นอยู่ที่ดี
  - ง. ยุทธศาสตร์จังหวัด ยุทธศาสตร์ที่ 2 ด้านสังคมและคุณภาพชีวิต
  - จ. ยุทธศาสตร์การพัฒนาขององค์กรปกครองส่วนท้องถิ่นในเขตจังหวัด ยุทธศาสตร์ที่ 1 เมืองน่าอยู่และคุณภาพชีวิตที่ดี
    - 2. ยุทธศาสตร์ที่ 2 ด้านเศรษฐกิจและสังคม
    - 2.3 กลยุทธ์ การส่งเสริมคุณภาพชีวิตเด็ก สตรี คนชรา ผู้ด้อยโอกาส คนพิการและผู้ป่วยเอดส์
- (2) แผนงานงบกลาง

| ที่ | โครงการ                              | วัตถุประสงค์                             | เป้าหมาย<br>ผลผลิตของ<br>โครงการ      | งบประมาณ      |               |               |               |               | ตัวชี้วัด<br>(KPI)                          | ผลที่คาดว่าจะ<br>ได้รับ       | หน่วยงาน<br>รับผิดชอบ<br>หลัก |
|-----|--------------------------------------|--|---------------------------------------|---------------|---------------|---------------|---------------|---------------|---|-------------------------------|-------------------------------|
|     |                                      |  |                                       | 2566<br>(บาท) | 2567<br>(บาท) | 2568<br>(บาท) | 2569<br>(บาท) | 2570<br>(บาท) |   |                               |                               |
| 1   | สนับสนุนการจ่ายเบี้ย<br>ผู้สูงอายุ   | เพื่อเป็นสวัสดิการให้แก่<br>ผู้สูงอายุ   | จ่ายเงินสวัสดิการให้แก่<br>ผู้สูงอายุ | 9,526,800     | 10,000,000    | 10,000,000    | 10,000,000    | 10,000,000    | ผู้สูงอายุได้รับ<br>สวัสดิการ<br>ครบ 100%   | ผู้สูงอายุมีชีวิต<br>ดีขึ้น   | กอง<br>สวัสดิการสังคม         |
| 2   | สนับสนุนการจ่ายเบี้ย<br>ผู้พิการ     | เพื่อเป็นสวัสดิการให้แก่<br>ผู้พิการ     | จ่ายเงินสวัสดิการให้แก่<br>ผู้พิการ   | 5,280,000     | 5,280,000     | 5,280,000     | 5,280,000     | 5,280,000     | ผู้พิการได้รับ<br>สวัสดิการ<br>ครบ 100%     | ผู้พิการมีชีวิต<br>ดีขึ้น     | กอง<br>สวัสดิการสังคม         |
| 3   | สนับสนุนการจ่ายเบี้ย<br>ผู้ป่วยเอดส์ | เพื่อเป็นสวัสดิการให้แก่<br>ผู้ป่วยเอดส์ | จ่ายเงินสวัสดิการให้<br>ผู้ป่วยเอดส์  | 78,000        | 78,000        | 78,000        | 78,000        | 78,000        | ผู้ป่วยเอดส์ได้รับ<br>สวัสดิการ<br>ครบ 100% | ผู้ป่วยเอดส์<br>มีชีวิตดีขึ้น | กอง<br>สวัสดิการสังคม         |

รายละเอียดโครงการพัฒนา  
แผนพัฒนาท้องถิ่น ฉบับที่ 2 (พ.ศ.2566-2570) ทบพวครั้งที่ 1/2566  
องค์การบริหารส่วนตำบลเมืองฝ้าย

- ก. ยุทธศาสตร์ชาติ 20 ปี ยุทธศาสตร์ที่ 4 ด้านการสร้างโอกาสและความเสมอภาคทางสังคม
- ข. แผนพัฒนาเศรษฐกิจและสังคมแห่งชาติ ฉบับที่ 13 หมายความว่า 9 ไทยมีความยากจนข้ามรุ่นลดลง และมีความคุ้มครองทางสังคมที่เพียงพอเหมาะสม
- ค. Sustainable Development Goals : SDGs เป้าหมายที่ 3 มีสุขภาพและความเป็นอยู่ที่ดี
- ง. ยุทธศาสตร์จังหวัด ยุทธศาสตร์ที่ 2 ด้านสังคมและคุณภาพชีวิต
- จ. ยุทธศาสตร์การพัฒนาขององค์การปกครองส่วนท้องถิ่นในเขตจังหวัด ยุทธศาสตร์ที่ 1 เมืองน่าอยู่และคุณภาพชีวิตที่ดี
2. ยุทธศาสตร์ที่ 2 ด้านเศรษฐกิจและสังคม
- 2.3 กลยุทธ์ การส่งเสริมคุณภาพชีวิตเด็ก สตรี คนชรา ผู้ด้อยโอกาส คนพิการและผู้ป่วยเอดส์
- (2) แผนงานงบกลาง

| ที่ | โครงการ                                       | วัตถุประสงค์  | เป้าหมาย<br>ผลผลิตของ<br>โครงการ                              | งบประมาณ      |               |               |               |               | ตัวชี้วัด<br>(KPI)   | ผลที่คาดว่าจะ<br>ได้รับ   | หน่วยงาน<br>รับผิดชอบ<br>หลัก |
|-----|---|---|---|---------------|---------------|---------------|---------------|---------------|--|---|-------------------------------|
|     |   |   |   | 2566<br>(บาท) | 2567<br>(บาท) | 2568<br>(บาท) | 2569<br>(บาท) | 2570<br>(บาท) |  |   |                               |
| 4   | สมทบกองทุน<br>สวัสดิการชุมชน<br>ตำบลเมืองฝ้าย | เพื่อส่งเสริมสนับสนุน<br>การดำเนินงาน<br>สวัสดิการชุมชน | สมทบกองทุน<br>สวัสดิการชุมชน<br>ตำบลเมืองฝ้าย<br>จำนวน 1 ส่วน | 100,000       | 200,000       | 200,000       | 200,000       | 200,000       | กองทุน<br>สวัสดิการชุมชน<br>ได้รับการช่วย<br>เหลืออย่าง<br>ครอบคลุมครบ<br>100% | ประชาชน<br>ในตำบล<br>เมืองฝ้ายมีหลัก<br>ประกันความ<br>มั่นคงในชีวิต | กอง<br>สวัสดิการสังคม         |
| รวม | 4 โครงการ                                     |   |   | 14,984,800    | 15,558,000    | 15,558,000    | 15,558,000    | 15,558,000    |  |   |                               |

รายละเอียดโครงการพัฒนา  
แผนพัฒนาท้องถิ่น ฉบับที่ 2 (พ.ศ.2566-2570) ทบพวครั้งที่ 1/2566  
องค์การบริหารส่วนตำบลเมืองฝ้าย

- ก. ยุทธศาสตร์ชาติ 20 ปี ยุทธศาสตร์ที่ 3 ด้านการพัฒนาและเสริมสร้างศักยภาพทรัพยากรมนุษย์
- ข. แผนพัฒนาเศรษฐกิจและสังคมแห่งชาติ ฉบับที่ 13 หมายความว่า 12 ไทยมีกำลังคนสมรรถนะสูง มุ่งเรียนรู้อย่างต่อเนื่อง ตอบโจทย์การพัฒนาแห่งอนาคต
- ค. Sustainable Development Goals : SDGs เป้าหมายที่ 3 มีสุขภาพและความเป็นอยู่ที่ดี
- ง. ยุทธศาสตร์จังหวัด ยุทธศาสตร์ที่ 2 ด้านสังคมและคุณภาพชีวิต
- จ. ยุทธศาสตร์การพัฒนาขององค์กรปกครองส่วนท้องถิ่นในเขตจังหวัด ยุทธศาสตร์ที่ 1 เมืองน่าอยู่และคุณภาพชีวิตที่ดี
  - 2. ยุทธศาสตร์ที่ 2 ด้านเศรษฐกิจและสังคม
  - 2.4 กลยุทธ์ ส่งเสริมให้ความรู้ รมรงค์การเสริมสร้างคุณภาพชีวิตของประชาชน
  - (1) แผนงานสาธารณสุข

| ที่ | โครงการ   | วัตถุประสงค์  | เป้าหมาย<br>ผลผลิตของ<br>โครงการ  | งบประมาณ      |               |               |               |               | ตัวชี้วัด<br>(KPI)  | ผลที่คาดว่าจะ<br>ได้รับ   | หน่วยงาน<br>รับผิดชอบ<br>หลัก |
|-----|---|---|---|---------------|---------------|---------------|---------------|---------------|---|---|-------------------------------|
|     |   |   |   | 2566<br>(บาท) | 2567<br>(บาท) | 2568<br>(บาท) | 2569<br>(บาท) | 2570<br>(บาท) |   |   |                               |
| 1   | สนับสนุนโครงการป้องกัน<br>และแก้ไขปัญหาเสพติด<br>อำเภอหนองหงส์ จังหวัด<br>บุรีรัมย์ | เพื่อให้การดำเนิน<br>งานของศูนย์ปฏิบัติ<br>การต่อสู้เพื่อเอาชนะ<br>ยาเสพติดเป็นไป<br>อย่างมีประสิทธิภาพ | ตามรายละเอียด<br>โครงการของ<br>ศูนย์ปฏิบัติการต่อสู้<br>เพื่อเอาชนะยา<br>เสพติด                 | 10,000        | 10,000        | 10,000        | 10,000        | 10,000        | จำนวนเด็ก<br>และเยาวชน<br>ผู้เข้าร่วมกิจกรรม<br>จำนวน 80 คน | เด็กและเยาวชน<br>สามารถใช้ชีวิต<br>ร่วมกับผู้อื่นใน<br>สังคมได้     | สำนักปลัด                     |
| 2   | สนับสนุนโครงการเข้าค่าย<br>ปรับเปลี่ยนพฤติกรรม<br>คนรุ่นใหม่หัวใจสีขาว              | เพื่อบำบัดให้ผู้เสพยา<br>สามารถอยู่ร่วมกับผู้อื่น<br>ได้หลังเข้าร่วมโครงการ<br>ปรับเปลี่ยนพฤติกรรม      | จำนวนผู้เข้าร่วม<br>โครงการของศูนย์<br>ปฏิบัติการต่อสู้เพื่อ<br>เอาชนะยาเสพติด<br>อำเภอหนองหงส์ | -             | -             | -             | -             | 15,000        | จำนวนเด็ก<br>และเยาวชน<br>ผู้เข้าร่วมกิจกรรม<br>จำนวน 80 คน | เด็กและ<br>เยาวชนสามา<br>รถใช้ชีวิต<br>ร่วมกับผู้อื่น<br>ในสังคมได้ | สำนักปลัด                     |

รายละเอียดโครงการพัฒนา  
แผนพัฒนาท้องถิ่น ฉบับที่ 2 (พ.ศ.2566-2570) ทบพวนครั้งที่ 1/2566  
องค์การบริหารส่วนตำบลเมืองฝ้าย

- ก. ยุทธศาสตร์ชาติ 20 ปี ยุทธศาสตร์ที่ 3 ด้านการพัฒนาและเสริมสร้างศักยภาพทรัพยากรมนุษย์
- ข. แผนพัฒนาเศรษฐกิจและสังคมแห่งชาติ ฉบับที่ 13 หมายความว่า 12 ไทยมีกำลังคนสมรรถนะสูง มุ่งเรียนรู้อย่างต่อเนื่อง ตอบโจทย์การพัฒนาแห่งอนาคต
- ค. Sustainable Development Goals : SDGs เป้าหมายที่ 3 มีสุขภาพและความเป็นอยู่ที่ดี
- ง. ยุทธศาสตร์จังหวัด ยุทธศาสตร์ที่ 2 ด้านสังคมและคุณภาพชีวิต
- จ. ยุทธศาสตร์การพัฒนาขององค์กรปกครองส่วนท้องถิ่นในเขตจังหวัด ยุทธศาสตร์ที่ 1 เมืองน่าอยู่และคุณภาพชีวิตที่ดี
2. ยุทธศาสตร์ที่ 2 ด้านเศรษฐกิจและสังคม
- 2.4 กลยุทธ์ ส่งเสริมให้ความรู้ รมรงค์การเสริมสร้างคุณภาพชีวิตของประชาชน
- (1) แผนงานสาธารณสุข

| ที่ | โครงการ  | วัตถุประสงค์  | เป้าหมาย<br>ผลผลิตของ<br>โครงการ   | งบประมาณ      |               |               |               |               | ตัวชี้วัด<br>(KPI)  | ผลที่คาดว่าจะ<br>ได้รับ  | หน่วยงาน<br>รับผิดชอบ<br>หลัก |
|-----|--|---|--|---------------|---------------|---------------|---------------|---------------|---|--|-------------------------------|
|     |  |   |  | 2566<br>(บาท) | 2567<br>(บาท) | 2568<br>(บาท) | 2569<br>(บาท) | 2570<br>(บาท) |   |  |                               |
| 3   | สนับสนุนโครงการพัฒนา<br>ศักยภาพ งานด้านอาชีพ<br>(เกษตรทฤษฎีใหม่)<br>ผู้ผ่านการบำบัดรักษา<br>ยาเสพติด | เพื่อให้การดำเนิน<br>งานของศูนย์ปฏิบัติ<br>การต่อสู้เพื่อเอาชนะ<br>ยาเสพติดเป็นไป<br>อย่างมีประสิทธิภาพ | ตามรายละเอียด<br>โครงการของ<br>ศูนย์ปฏิบัติการต่อสู้<br>เพื่อเอาชนะยาเสพติด<br>อำเภอหนองหงส์ | -             | -             | -             | 15,000        | -             | จำนวนเด็ก<br>และเยาวชน<br>ผู้เข้าร่วมกิจกรรม<br>จำนวน 80 คน | เด็กและเยาวชน<br>สามารถมีอาชีพ<br>ที่ตรงกับความรู้<br>ความสามารถ | สำนักปลัด                     |
| 4   | ชุมชนยั่งยืนแก้ไขปัญหา<br>ยาเสพติดบ้านประชาสามัคคี<br>หมู่ที่ 8                                      | เพื่อป้องกันและแก้ไข<br>ปัญหายาเสพติด<br>ในชุมชน  | จัดโครงการชุมชน<br>ยั่งยืนแก้ไขปัญหา<br>ยาเสพติด   | -             | 25,000        | -             | -             | -             | จำนวนผู้เข้าร่วม<br>โครงการ                                 | เด็กเยาวชน<br>ประชาชนห่างไกล<br>ยาเสพติด                         | สำนักปลัด                     |
| รวม | 4 โครงการ  |   |  | 10,000        | 35,000        | 10,000        | 25,000        | 25,000        |   |  |                               |



รายละเอียดโครงการพัฒนา  
แผนพัฒนาท้องถิ่น ฉบับที่ 2 (พ.ศ.2566-2570) ทบพทครั้งที่ 1/2566  
องค์การบริหารส่วนตำบลเมืองฝ้าย

- ก. ยุทธศาสตร์ชาติ 20 ปี ยุทธศาสตร์ที่ 3 ด้านการพัฒนาและเสริมสร้างศักยภาพทรัพยากรมนุษย์
- ข. แผนพัฒนาเศรษฐกิจและสังคมแห่งชาติ ฉบับที่ 13 หมวดหน้าที่ 12 ไทยมีกำลังคนสมรรถนะสูง มุ่งเรียนรู้อย่างต่อเนื่อง ตอบโจทย์การพัฒนาแห่งอนาคต
- ค. Sustainable Development Goals : SDGs เป้าหมายที่ 4 การศึกษาที่เท่าเทียม
- ง. ยุทธศาสตร์จังหวัด ยุทธศาสตร์ที่ 2 ด้านสังคม และคุณภาพชีวิต
- จ. ยุทธศาสตร์การพัฒนาขององค์กรปกครองส่วนท้องถิ่นในเขตจังหวัด ยุทธศาสตร์ที่ 1 เมืองน่าอยู่และคุณภาพชีวิตที่ดี
3. ยุทธศาสตร์ที่ 3 ด้านการศึกษา ศาสนา วัฒนธรรมและภูมิปัญญาท้องถิ่น
- 3.1 กลยุทธ์ การจัดการและสนับสนุนการศึกษาเสริมสร้างการเรียนรู้และพัฒนาการศึกษาของเด็กและเยาวชนทุกระดับ ตามเกณฑ์คุณภาพทางการศึกษาของท้องถิ่นและระดับชาติ
- (1) แผนงานการศึกษา

| ที่ | โครงการ   | วัตถุประสงค์   | เป้าหมาย<br>ผลผลิตของ<br>โครงการ  | งบประมาณ      |               |               |               |               | ตัวชี้วัด<br>(KPI)                     | ผลที่คาดว่าจะ<br>ได้รับ  | หน่วยงาน<br>รับผิดชอบ<br>หลัก |
|-----|---|--|---|---------------|---------------|---------------|---------------|---------------|--|--|-------------------------------|
|     |   |  |   | 2566<br>(บาท) | 2567<br>(บาท) | 2568<br>(บาท) | 2569<br>(บาท) | 2570<br>(บาท) |  |  |                               |
| 1   | สัมมนาบุคลากรทางการศึกษาระดับปฐมวัย เพื่อเตรียมความพร้อมของศูนย์เพื่อส่งต่อประถมศึกษา | เพื่อพัฒนาบุคลากรทางการศึกษาในการเตรียมความพร้อมของเด็ก ศพด.ก่อนเข้าโรงเรียนประถมศึกษา | จัดโครงการสัมมนาบุคลากรทางการศึกษาของโรงเรียนประถมศึกษาและครูศูนย์พัฒนาเด็กเล็ก จำนวน 20 คน | 20,000        | 20,000        | 20,000        | 20,000        | 20,000        | จำนวนครูผู้เข้าสัมมนา จำนวน 20 คน      | ครูมีความรู้ความเข้าใจในการเตรียมเด็กก่อนเข้าเรียนโรงเรียนประถมศึกษา | กองการศึกษา                   |
| 2   | ทัศนศึกษานอกสถานที่ ศูนย์พัฒนาเด็กเล็ก อบต.เมืองฝ้าย                                  | เพื่อเป็นการศึกษาค้นหาความรู้นอกสถานที่ และเพิ่มการเรียนรู้เชิงปฏิบัติจริง             | จัดกิจกรรมทัศนศึกษานอกสถานที่ จำนวนผู้เข้าร่วมโครงการ 200 คน                                | 50,000        | 50,000        | 50,000        | 50,000        | 50,000        | นักเรียนที่ได้ไปทัศนศึกษา จำนวน 200 คน | นักเรียนได้รับความรู้ในการศึกษานอกสถานที่                            | กองการศึกษา                   |

รายละเอียดโครงการพัฒนา  
แผนพัฒนาท้องถิ่น ฉบับที่ 2 (พ.ศ.2566-2570) ทบพทวนครั้งที่ 1/2566  
องค์การบริหารส่วนตำบลเมืองฝ้าย

- ก. ยุทธศาสตร์ชาติ 20 ปี ยุทธศาสตร์ที่ 3 ด้านการพัฒนาและเสริมสร้างศักยภาพทรัพยากรมนุษย์
- ข. แผนพัฒนาเศรษฐกิจและสังคมแห่งชาติ ฉบับที่ 13 หมายความว่า 12 ไทยมีกำลังคนสมรรถนะสูง มุ่งเรียนรู้อย่างต่อเนื่อง ตอบโจทย์การพัฒนาแห่งอนาคต
- ค. Sustainable Development Goals : SDGs เป้าหมายที่ 4 การศึกษาที่เท่าเทียม
- ง. ยุทธศาสตร์จังหวัด ยุทธศาสตร์ที่ 2 ด้านสังคม และคุณภาพชีวิต
- จ. ยุทธศาสตร์การพัฒนาขององค์กรปกครองส่วนท้องถิ่นในเขตจังหวัด ยุทธศาสตร์ที่ 1 เมืองน่าอยู่และคุณภาพชีวิตที่ดี
3. ยุทธศาสตร์ที่ 3 ด้านการศึกษา ศาสนา วัฒนธรรมและภูมิปัญญาท้องถิ่น
- 3.1 กลยุทธ์ การจัดการและสนับสนุนการศึกษาเสริมสร้างการเรียนรู้และพัฒนาการศึกษาของเด็กและเยาวชนทุกระดับ ตามเกณฑ์คุณภาพทางการศึกษาของท้องถิ่นและระดับชาติ
- (1) แผนงานการศึกษา

| ที่ | โครงการ   | วัตถุประสงค์                           | เป้าหมาย<br>ผลผลิตของ<br>โครงการ                           | งบประมาณ      |               |               |               |               | ตัวชี้วัด<br>(KPI)  | ผลที่คาดว่าจะ<br>ได้รับ                      | หน่วยงาน<br>รับผิดชอบ<br>หลัก |
|-----|---|--|--|---------------|---------------|---------------|---------------|---------------|---|--|-------------------------------|
|     |   |  |  | 2566<br>(บาท) | 2567<br>(บาท) | 2568<br>(บาท) | 2569<br>(บาท) | 2570<br>(บาท) |   |  |                               |
| 3   | รณรงค์และแก้ไขปัญหา<br>ยาเสพติดในสถานศึกษา<br>ตำบลเมืองฝ้าย | เพื่อแก้ไขปัญหา<br>ยาเสพติดในสถานศึกษา | เด็กนักเรียนโรงเรียน<br>และสถานศึกษา<br>ในเขตตำบลเมืองฝ้าย | 30,000        | 30,000        | 30,000        | 30,000        | 30,000        | ร้อยละของจำนวน<br>เด็กนักเรียน<br>ที่เข้าร่วม คิดเป็น<br>100% | ปัญหาเสพติด<br>ในสถานศึกษา<br>ได้รับการแก้ไข | กองการศึกษา                   |

รายละเอียดโครงการพัฒนา  
แผนพัฒนาท้องถิ่น ฉบับที่ 2 (พ.ศ.2566-2570) ทบพวนครั้งที่ 1/2566  
องค์การบริหารส่วนตำบลเมืองฝ้าย

- ก. ยุทธศาสตร์ชาติ 20 ปี ยุทธศาสตร์ที่ 4 ด้านการสร้างโอกาสและความเสมอภาคทางสังคม
- ข. แผนพัฒนาเศรษฐกิจและสังคมแห่งชาติ ฉบับที่ 13 หมวดหมายที่ 9 ไทยมีความยากจนข้ามรุ่นลดลง และมีความคุ้มครองทางสังคมที่เพียงพอเหมาะสม
- ค. Sustainable Development Goals : SDGs เป้าหมายที่ 3 มีสุขภาพและความเป็นอยู่ที่ดี
- ง. ยุทธศาสตร์จังหวัด ยุทธศาสตร์ที่ 2 ด้านสังคม และคุณภาพชีวิต
- จ. ยุทธศาสตร์การพัฒนาขององค์กรปกครองส่วนท้องถิ่นในเขตจังหวัด ยุทธศาสตร์ที่ 1 เมืองน่าอยู่และคุณภาพชีวิตที่ดี
3. ยุทธศาสตร์ที่ 3 ด้านการศึกษา ศาสนา วัฒนธรรมและภูมิปัญญาท้องถิ่น
- 3.1 กลยุทธ์ การจัดการและสนับสนุนการศึกษาเสริมสร้างการเรียนรู้และพัฒนาการศึกษาของเด็กและเยาวชนทุกระดับ ตามเกณฑ์คุณภาพทางการศึกษาของท้องถิ่นและระดับชาติ
- (1) แผนงานการศึกษา

| ที่ | โครงการ  | วัตถุประสงค์  | เป้าหมาย<br>ผลผลิตของ<br>โครงการ  | งบประมาณ      |               |               |               |               | ตัวชี้วัด<br>(KPI)  | ผลที่คาดว่าจะ<br>ได้รับ             | หน่วยงาน<br>รับผิดชอบ<br>หลัก |
|-----|--|---|---|---------------|---------------|---------------|---------------|---------------|---|-------------------------------------|-------------------------------|
|     |  |   |   | 2566<br>(บาท) | 2567<br>(บาท) | 2568<br>(บาท) | 2569<br>(บาท) | 2570<br>(บาท) |   |                                     |                               |
| 4   | อาหารกลางวันสำหรับ<br>ศูนย์พัฒนาเด็กเล็ก<br>ในสังกัด อบต.เมืองฝ้าย | เพื่อให้เด็กได้รับ<br>สารอาหารที่ครบถ้วน<br>ตามหลักโภชนาการ | ศูนย์พัฒนาเด็กเล็ก<br>ในสังกัด จำนวน<br>4 ศูนย์   | 1,000,000     | 1,000,000     | 1,000,000     | 1,000,000     | 1,000,000     | ร้อยละของจำนวน<br>เด็กนักเรียนที่ได้รับ<br>อาหารกลางวัน<br>คิดเป็น 100%   | ทำให้เด็กมีคุณภาพ<br>ชีวิตที่ดีขึ้น | กองการศึกษา                   |
| 5   | สนับสนุนอาหารเสริม (นม)  | เพื่อให้เด็กได้รับ<br>สารอาหารที่ครบถ้วน<br>ตามหลักโภชนาการ | จัดซื้ออาหารเสริม<br>(นม) จำนวน 260 วัน<br>ให้แก่ศูนย์พัฒนา<br>เด็กเล็กทั้ง 4 ศูนย์<br>และโรงเรียนทั้ง 4 แห่ง<br>ในเขตตำบลเมืองฝ้าย | 1,700,000     | 1,700,000     | 1,700,000     | 1,700,000     | 1,700,000     | ร้อยละของจำนวน<br>เด็กนักเรียนที่ได้รับ<br>อาหารเสริม(นม)<br>คิดเป็น 100% | ทำให้เด็กมีคุณภาพ<br>ชีวิตที่ดีขึ้น | กองการศึกษา                   |

รายละเอียดโครงการพัฒนา  
แผนพัฒนาท้องถิ่น ฉบับที่ 2 (พ.ศ.2566-2570) ทบพทครั้งที่ 1/2566  
องค์การบริหารส่วนตำบลเมืองฝ้าย

- ก. ยุทธศาสตร์ชาติ 20 ปี ยุทธศาสตร์ที่ 4 ด้านการสร้างโอกาสและความเสมอภาคทางสังคม
- ข. แผนพัฒนาเศรษฐกิจและสังคมแห่งชาติ ฉบับที่ 13 หมายความว่า 9 ไทยมีความยากจนข้ามรุ่นลดลง และมีความคุ้มครองทางสังคมที่เพียงพอเหมาะสม
- ค. Sustainable Development Goals : SDGs เป้าหมายที่ 3 มีสุขภาพและความเป็นอยู่ที่ดี
- ง. ยุทธศาสตร์จังหวัด ยุทธศาสตร์ที่ 2 ด้านสังคม และคุณภาพชีวิต
- จ. ยุทธศาสตร์การพัฒนาขององค์กรปกครองส่วนท้องถิ่นในเขตจังหวัด ยุทธศาสตร์ที่ 1 เมืองน่าอยู่และคุณภาพชีวิตที่ดี
3. ยุทธศาสตร์ที่ 3 ด้านการศึกษา ศาสนา วัฒนธรรมและภูมิปัญญาท้องถิ่น
- 3.1 กลยุทธ์ การจัดการและสนับสนุนการศึกษาเสริมสร้างการเรียนรู้และพัฒนาการศึกษาของเด็กและเยาวชนทุกระดับ ตามเกณฑ์คุณภาพทางการศึกษาของท้องถิ่นและระดับชาติ
- (1) แผนงานการศึกษา

| ที่ | โครงการ   | วัตถุประสงค์  | เป้าหมาย<br>ผลผลิตของ<br>โครงการ  | งบประมาณ      |               |               |               |               | ตัวชี้วัด<br>(KPI)   | ผลที่คาดว่าจะ<br>ได้รับ                             | หน่วยงาน<br>รับผิดชอบ<br>หลัก |
|-----|---|---|---|---------------|---------------|---------------|---------------|---------------|--|---|-------------------------------|
|     |   |   |   | 2566<br>(บาท) | 2567<br>(บาท) | 2568<br>(บาท) | 2569<br>(บาท) | 2570<br>(บาท) |  |   |                               |
| 6   | สนับสนุนโครงการอาหารกลางวันแก่เด็กนักเรียนโรงเรียนในสังกัด สพฐ. จำนวน 4 แห่ง                          | เพื่อให้เด็ก ป.1- ป.6 ได้รับอาหารตามโภชนาการที่ครบถ้วน          | อุดหนุนอาหารกลางวันให้แก่โรงเรียนทั้ง 4 แห่งในเขตตำบลเมืองฝ้าย จำนวน 200 วัน  | 2,592,000     | 2,592,000     | 2,592,000     | 2,592,000     | 2,592,000     | ร้อยละของจำนวนเด็กนักเรียนที่ได้รับอาหารกลางวัน คิดเป็น 100% | เด็กนักเรียนได้รับสารอาหารที่ครบถ้วนตามหลักโภชนาการ | กองการศึกษา                   |
| 7   | สนับสนุนค่าใช้จ่ายในการจัดการศึกษาสำหรับศูนย์พัฒนาเด็กเล็ก (ศพด.) เด็กปฐมวัย (3 - 5 ปี) จำนวน 4 ศูนย์ | เพื่อส่งเสริมการศึกษาเด็กปฐมวัยอายุ 3-5 ปี ในศูนย์พัฒนาเด็กเล็ก | ศูนย์พัฒนาเด็กเล็ก (ศพด.) เด็กปฐมวัย (3 - 5 ปี) เพื่อจ่ายเป็นค่าจัดการเรียนการสอน ค่าจัดการศึกษา เช่น ค่าหนังสือ ค่าอุปกรณ์การเรียน ฯลฯ | 120,000       | 120,000       | 120,000       | 120,000       | 120,000       | เด็กเล็กได้รับการบริหารการศึกษา 100 เปอร์เซนต์               | ทำให้เด็กเล็กมีคุณภาพชีวิตที่ดีขึ้น                 | กองการศึกษา                   |

รายละเอียดโครงการพัฒนา  
แผนพัฒนาท้องถิ่น ฉบับที่ 2 (พ.ศ.2566-2570) ทบพทครั้งที่ 1/2566  
องค์การบริหารส่วนตำบลเมืองฝ้าย

- ก. ยุทธศาสตร์ชาติ 20 ปี ยุทธศาสตร์ที่ 4 ด้านการสร้างโอกาสและความเสมอภาคทางสังคม
- ข. แผนพัฒนาเศรษฐกิจและสังคมแห่งชาติ ฉบับที่ 13 หมวดหมายที่ 9 ไทยมีความยากจนข้ามรุ่นลดลง และมีความคุ้มครองทางสังคมที่เพียงพอเหมาะสม
- ค. Sustainable Development Goals : SDGs เป้าหมายที่ 4 การศึกษาที่เท่าเทียม
- ง. ยุทธศาสตร์จังหวัด ยุทธศาสตร์ที่ 2 ด้านสังคม และคุณภาพชีวิต
- จ. ยุทธศาสตร์การพัฒนาขององค์กรปกครองส่วนท้องถิ่นในเขตจังหวัด ยุทธศาสตร์ที่ 1 เมืองน่าอยู่และคุณภาพชีวิตที่ดี
3. ยุทธศาสตร์ที่ 3 ด้านการศึกษา ศาสนา วัฒนธรรมและภูมิปัญญาท้องถิ่น
- 3.1 กลยุทธ์ การจัดการและสนับสนุนการศึกษาเสริมสร้างการเรียนรู้และพัฒนาการศึกษาของเด็กและเยาวชนทุกระดับ ตามเกณฑ์คุณภาพทางการศึกษาของท้องถิ่นและระดับชาติ
- (1) แผนงานการศึกษา

| ที่ | โครงการ   | วัตถุประสงค์  | เป้าหมาย<br>ผลผลิตของ<br>โครงการ   | งบประมาณ      |               |               |               |               | ตัวชี้วัด<br>(KPI)   | ผลที่คาดว่าจะ<br>ได้รับ   | หน่วยงาน<br>รับผิดชอบ<br>หลัก |
|-----|---|---|--|---------------|---------------|---------------|---------------|---------------|--|---|-------------------------------|
|     |   |   |  | 2566<br>(บาท) | 2567<br>(บาท) | 2568<br>(บาท) | 2569<br>(บาท) | 2570<br>(บาท) |  |   |                               |
| 8   | จัดกิจกรรมงานวันเด็ก<br>แห่งชาติ  | เพื่อจัดกิจกรรมงาน<br>วันเด็กแห่งชาติในเขต<br>ตำบลเมืองฝ้าย   | จัดกิจกรรมงานวันเด็ก<br>ในตำบลเมืองฝ้าย<br>มีเด็กเข้าร่วมโครงการ                               | 100,000       | 100,000       | 100,000       | 100,000       | 100,000       | จำนวนเด็ก<br>ที่เข้าร่วมโครงการ                                    | เด็กได้ทำกิจกรรม<br>ร่วมกันและทำให้<br>เด็กรู้สึกถึงความ<br>สำคัญของวันเด็ก | กองการศึกษา                   |
| 9   | สนับสนุนค่าจัดการเรียน<br>การสอนของศูนย์พัฒนา<br>เด็กเล็ก (รายหัว)<br>จำนวน 4 ศูนย์ | เพื่อจ่ายสำหรับ<br>สนับสนุนค่าจัดการ<br>เรียนการสอนของศูนย์<br>พัฒนาเด็กเล็ก (รายหัว)<br>อัตราคนละ<br>1,700บาท/คน | สนับสนุนค่าจัดการ<br>เรียนการสอนของ<br>ศูนย์พัฒนาเด็กเล็ก<br>(รายหัว) อัตราคนละ<br>1,700บาท/คน | 300,000       | 300,000       | 300,000       | 300,000       | 300,000       | ร้อยละของเด็ก<br>นักเรียนที่ได้รับ<br>สื่อการเรียน<br>คิดเป็น 100% | ศพด. ได้มีสื่อ<br>การเรียนการสอน<br>ที่เหมาะสมแก่เด็ก                       | กองการศึกษา                   |

รายละเอียดโครงการพัฒนา  
แผนพัฒนาท้องถิ่น ฉบับที่ 2 (พ.ศ.2566-2570) ทบพทครั้งที่ 1/2566  
องค์การบริหารส่วนตำบลเมืองฝ้าย

- ก. ยุทธศาสตร์ชาติ 20 ปี ยุทธศาสตร์ที่ 6 ด้านการปรับสมดุลและพัฒนาระบบการบริหารจัดการภาครัฐ
- ข. แผนพัฒนาเศรษฐกิจและสังคมแห่งชาติ ฉบับที่ 13 หมายความว่า 13 ไทยมีภาครัฐที่ทันสมัย มีประสิทธิภาพ และตอบโจทย์ประชาชน
- ค. Sustainable Development Goals : SDGs เป้าหมายที่ 4 การศึกษาที่เท่าเทียม
- ง. ยุทธศาสตร์จังหวัด ยุทธศาสตร์ที่ 2 ด้านสังคม และคุณภาพชีวิต
- จ. ยุทธศาสตร์การพัฒนาขององค์กรปกครองส่วนท้องถิ่นในเขตจังหวัด ยุทธศาสตร์ที่ 1 เมืองน่าอยู่และคุณภาพชีวิตที่ดี
3. ยุทธศาสตร์ที่ 3 ด้านการศึกษา ศาสนา วัฒนธรรมและภูมิปัญญาท้องถิ่น
- 3.1 กลยุทธ์ การจัดการและสนับสนุนการศึกษาเสริมสร้างการเรียนรู้และพัฒนาการศึกษาของเด็กและเยาวชนทุกระดับ ตามเกณฑ์คุณภาพทางการศึกษาของท้องถิ่นและระดับชาติ
- (1) แผนงานการศึกษา

| ที่ | โครงการ   | วัตถุประสงค์  | เป้าหมาย<br>ผลผลิตของ<br>โครงการ   | งบประมาณ      |               |               |               |               | ตัวชี้วัด<br>(KPI)             | ผลที่คาดว่าจะ<br>ได้รับ  | หน่วยงาน<br>รับผิดชอบ<br>หลัก |
|-----|---|---|--|---------------|---------------|---------------|---------------|---------------|--------------------------------|--|-------------------------------|
|     |   |   |  | 2566<br>(บาท) | 2567<br>(บาท) | 2568<br>(บาท) | 2569<br>(บาท) | 2570<br>(บาท) |                                |  |                               |
| 10  | ติดตั้งระบบอินเทอร์เน็ต<br>ไร้สายความเร็วสูง<br>ภายในศูนย์พัฒนาเด็กเล็ก<br>สังกัด อบต.เมืองฝ้าย<br>ทั้ง 4 ศูนย์ | เพื่อติดตั้งระบบ<br>อินเทอร์เน็ตไร้สาย<br>ภายในศูนย์พัฒนา<br>เด็กเล็ก | ศูนย์พัฒนา<br>เด็กเล็กมีสัญญาณ<br>เครือข่าย<br>อินเทอร์เน็ต<br>ความเร็วสูง | 20,000        | -             | -             | -             | -             | ระบบ<br>อินเทอร์เน็ต<br>ไร้สาย | ศูนย์พัฒนา<br>เด็กเล็กได้รับการ<br>ติดตั้งระบบ<br>อินเทอร์เน็ต<br>ไร้สาย | กอง<br>การศึกษา               |

รายละเอียดโครงการพัฒนา  
แผนพัฒนาท้องถิ่น ฉบับที่ 2 (พ.ศ.2566-2570) ทบพทครั้งที่ 1/2566  
องค์การบริหารส่วนตำบลเมืองฝ้าย

- ก. ยุทธศาสตร์ชาติ 20 ปี ยุทธศาสตร์ที่ 6 ด้านการปรับสมดุลและพัฒนาระบบการบริหารจัดการภาครัฐ
- ข. แผนพัฒนาเศรษฐกิจและสังคมแห่งชาติ ฉบับที่ 13 หมายความว่า 13 ไทยมีภาครัฐที่ทันสมัย มีประสิทธิภาพ และตอบโจทย์ประชาชน
- ค. Sustainable Development Goals : SDGs เป้าหมายที่ 4 การศึกษาที่เท่าเทียม
- ง. ยุทธศาสตร์จังหวัด ยุทธศาสตร์ที่ 2 ด้านสังคม และคุณภาพชีวิต
- จ. ยุทธศาสตร์การพัฒนาขององค์กรปกครองส่วนท้องถิ่นในเขตจังหวัด ยุทธศาสตร์ที่ 1 เมืองน่าอยู่และคุณภาพชีวิตที่ดี
3. ยุทธศาสตร์ที่ 3 ด้านการศึกษา ศาสนา วัฒนธรรมและภูมิปัญญาท้องถิ่น
- 3.1 กลยุทธ์ การจัดการและสนับสนุนการศึกษาเสริมสร้างการเรียนรู้และพัฒนาการศึกษาของเด็กและเยาวชนทุกระดับ ตามเกณฑ์คุณภาพทางการศึกษาของท้องถิ่นและระดับชาติ
- (1) แผนงานการศึกษา

| ที่ | โครงการ  | วัตถุประสงค์   | เป้าหมาย<br>ผลผลิตของ<br>โครงการ   | งบประมาณ      |               |               |               |               | ตัวชี้วัด<br>(KPI)   | ผลที่คาดว่าจะ<br>ได้รับ   | หน่วยงาน<br>รับผิดชอบ<br>หลัก            |
|-----|--|--|--|---------------|---------------|---------------|---------------|---------------|--|---|--|
|     |  |  |  | 2566<br>(บาท) | 2567<br>(บาท) | 2568<br>(บาท) | 2569<br>(บาท) | 2570<br>(บาท) |  |   |  |
| 11  | อุดหนุนส่วนราชการ<br>ก้าวไกลสู่อาชีพ เปลี่ยนวิถี<br>การเรียนรู้ สู่วิถีชีวิตใหม่ | 1. เพื่อพัฒนาหลักสูตร<br>ระยะสั้นที่สอดคล้องกับ<br>บริบทของชุมชนและ<br>ของพื้นที่จังหวัดบุรีรัมย์<br>2. เพื่อพัฒนานักเรียน<br>ใช้กระบวนการคิด<br>และฝึกทักษะอาชีพและ<br>ส่งเสริมให้นักเรียน<br>เลือกอาชีพตามความ<br>ถนัดของตนเอง<br>3. เพื่อนำองค์ความรู้<br>ทักษะจากการเรียนรู้และ<br>ประสบการณ์ของผู้เรียน<br>มาพัฒนาตนเอง<br>ให้เป็นคนดีมีคุณธรรม<br>จริยธรรม มีวินัยและมีจิต<br>สำนึกสาธารณะที่ดีงาม | 1.นักเรียน 1 - ม.3<br>จำนวน 60 คน<br>2.นักเรียนไม่น้อยกว่า<br>ร้อยละ80 มีความรู้<br>ความสามารถและทักษะอาชีพ<br>เลือกอาชีพได้ตามความถนัด<br>ของตนเองได้ | -             | 40,000        | 40,000        | 40,000        | 40,000        | 1. ร้อยละของนักเรียน<br>ที่สามารถวางแผนการ<br>ทำงานอย่างเป็นขั้นตอน<br>และมีทักษะในการจัดการ<br>และทำงานได้สำเร็จ<br>และเกิดความภูมิใจ | 1.โรงเรียนได้พัฒนา<br>หลักสูตรระยะสั้นที่สอดคล้อง<br>กับบริบทของชุมชนและ<br>ของพื้นที่จังหวัดบุรีรัมย์<br>2. นักเรียนได้ใช้กระบวนการ<br>การคิด และฝึกทักษะ<br>อาชีพและ<br>ส่งเสริมให้นักเรียน<br>เลือกอาชีพตามความ<br>ถนัดของตนเอง<br>3. ผู้เรียนนำองค์ความรู้<br>ทักษะจากการเรียนรู้และ<br>ประสบการณ์ของผู้เรียน<br>มาพัฒนาตนเอง<br>ให้เป็นคนดีมีคุณธรรม<br>จริยธรรม มีวินัยและมีจิต<br>สำนึกสาธารณะที่ดีงาม | กอง<br>การศึกษา<br>ร่วมกับ<br>ร.บ้านฝ้าย |

รายละเอียดโครงการพัฒนา  
แผนพัฒนาท้องถิ่น ฉบับที่ 2 (พ.ศ.2566-2570) ทบพทครั้งที่ 1/2566  
องค์การบริหารส่วนตำบลเมืองฝ้าย

- ก. ยุทธศาสตร์ชาติ 20 ปี ยุทธศาสตร์ที่ 6 ด้านการปรับสมดุลและพัฒนาระบบการบริหารจัดการภาครัฐ
- ข. แผนพัฒนาเศรษฐกิจและสังคมแห่งชาติ ฉบับที่ 13 หมายความว่า 13 ไทยมีภาครัฐที่ทันสมัย มีประสิทธิภาพ และตอบโจทย์ประชาชน
- ค. Sustainable Development Goals : SDGs เป้าหมายที่ 4 การศึกษาที่เท่าเทียม
- ง. ยุทธศาสตร์จังหวัด ยุทธศาสตร์ที่ 2 ด้านสังคม และคุณภาพชีวิต
- จ. ยุทธศาสตร์การพัฒนาขององค์กรปกครองส่วนท้องถิ่นในเขตจังหวัด ยุทธศาสตร์ที่ 1 เมืองน่าอยู่และคุณภาพชีวิตที่ดี
3. ยุทธศาสตร์ที่ 3 ด้านการศึกษา ศาสนา วัฒนธรรมและภูมิปัญญาท้องถิ่น
- 3.1 กลยุทธ์ การจัดการและสนับสนุนการศึกษาเสริมสร้างการเรียนรู้และพัฒนาการศึกษาของเด็กและเยาวชนทุกระดับ ตามเกณฑ์คุณภาพทางการศึกษาของท้องถิ่นและระดับชาติ
- (1) แผนงานการศึกษา

| ที่ | โครงการ  | วัตถุประสงค์  | เป้าหมาย<br>ผลผลิตของ<br>โครงการ  | งบประมาณ      |               |               |               |               | ตัวชี้วัด<br>(KPI)   | ผลที่คาดว่าจะ<br>ได้รับ  | หน่วยงาน<br>รับผิดชอบ<br>หลัก              |
|-----|--|---|---|---------------|---------------|---------------|---------------|---------------|--|--|--|
|     |  |   |   | 2566<br>(บาท) | 2567<br>(บาท) | 2568<br>(บาท) | 2569<br>(บาท) | 2570<br>(บาท) |  |  |  |
| 12  | จัดการเรียนรู้เพื่อเสริมสร้าง<br>สมรรถนะผู้เรียนที่ตอบสนองการเปลี่ยนแปลง<br>ศตวรรษที่ 21 | เพื่อพัฒนานักเรียนให้มี<br>ระดับผลสัมฤทธิ์ทางการ<br>เรียนเฉลี่ยตามเกณฑ์มีผล<br>การทดสอบรวบยอด<br>ระดับชาติเฉลี่ยตามเกณฑ์<br>มีความสามารถในการสื่อ<br>ความคิดผ่านการพูด เขียน<br>หรือนำเสนอด้วยวิธีต่างๆ<br>และใช้ICTในการนำเสนอ<br>การใช้ภาษาเพื่อการสื่อสาร<br>การใช้เทคโนโลยีสารสนเทศ | พัฒนานักเรียน<br>ระดับปฐมวัย<br>ระดับประถมศึกษา<br>และระดับมัธยมศึกษา<br>ให้มีระดับผลสัมฤทธิ์<br>ทางการเรียนในด้านต่างๆ<br>ตามเกณฑ์ | -             | 40,000        | 40,000        | 40,000        | 40,000        | การจัดการเรียนรู้<br>ในกลุ่มสาระ<br>การเรียนรู้ต่างๆ<br>มีประสิทธิภาพเพิ่ม<br>มากขึ้น<br>นักเรียนมีคะแนน<br>เฉลี่ยผลสัมฤทธิ์ทาง<br>การเรียนเพิ่มขึ้น | นักเรียนมี<br>ระดับผลสัมฤทธิ์ทางการ<br>เรียนเฉลี่ยตามเกณฑ์มีผล<br>การทดสอบรวบยอด<br>ระดับชาติเฉลี่ยตามเกณฑ์<br>มีความสามารถในการสื่อ<br>ความคิดผ่านการพูด เขียน<br>หรือนำเสนอด้วยวิธีต่างๆ<br>และใช้ICTในการนำเสนอ<br>การใช้ภาษาเพื่อการสื่อสาร<br>การใช้เทคโนโลยีสารสนเทศ | กอง<br>การศึกษา<br>ร่วมกับ<br>รร.โคกปราสาท |



รายละเอียดโครงการพัฒนา  
แผนพัฒนาท้องถิ่น ฉบับที่ 2 (พ.ศ.2566-2570) ทบพทครั้งที่ 1/2566  
องค์การบริหารส่วนตำบลเมืองฝ้าย

- ก. ยุทธศาสตร์ชาติ 20 ปี ยุทธศาสตร์ที่ 6 ด้านการปรับสมดุลและพัฒนาระบบการบริหารจัดการภาครัฐ
- ข. แผนพัฒนาเศรษฐกิจและสังคมแห่งชาติ ฉบับที่ 13 หมายความว่า 13 ไทยมีภาครัฐที่ทันสมัย มีประสิทธิภาพ และตอบโจทย์ประชาชน
- ค. Sustainable Development Goals : SDGs เป้าหมายที่ 4 การศึกษาที่เท่าเทียม
- ง. ยุทธศาสตร์จังหวัด ยุทธศาสตร์ที่ 2 ด้านสังคม และคุณภาพชีวิต
- จ. ยุทธศาสตร์การพัฒนาขององค์กรปกครองส่วนท้องถิ่นในเขตจังหวัด ยุทธศาสตร์ที่ 1 เมืองน่าอยู่และคุณภาพชีวิตที่ดี
  - 3. ยุทธศาสตร์ที่ 3 ด้านการศึกษา ศาสนา วัฒนธรรมและภูมิปัญญาท้องถิ่น
    - 3.1 กลยุทธ์ การจัดการและสนับสนุนการศึกษาเสริมสร้างการเรียนรู้และพัฒนาการศึกษาของเด็กและเยาวชนทุกระดับ ตามเกณฑ์คุณภาพทางการศึกษาของท้องถิ่นและระดับชาติ
      - (1) แผนงานการศึกษา

| ที่ | โครงการ                 | วัตถุประสงค์   | เป้าหมาย<br>ผลผลิตของ<br>โครงการ  | งบประมาณ      |               |               |               |               | ตัวชี้วัด<br>(KPI)   | ผลที่คาดว่าจะ<br>ได้รับ   | หน่วยงาน<br>รับผิดชอบ<br>หลัก                        |
|-----|-------------------------|--|---|---------------|---------------|---------------|---------------|---------------|--|---|--|
|     |                         |  |   | 2566<br>(บาท) | 2567<br>(บาท) | 2568<br>(บาท) | 2569<br>(บาท) | 2570<br>(บาท) |  |   |  |
| 13  | ส่งเสริมนิสัยรักการอ่าน | 1 เพื่อให้นักเรียนเห็น<br>คุณค่าและความสำคัญ<br>ของการอ่าน<br>2 เพื่อให้นักเรียนอ่านเป็น<br>และมีนิสัยรักการอ่าน<br>3 เพื่อส่งเสริมพัฒนาและ<br>ยกระดับความสามารถ<br>ในการเรียนรู้ของนักเรียน<br>ให้สูงขึ้น | 1 นักเรียนทุกคนเห็นคุณค่า<br>และความสำคัญของ<br>การอ่าน<br>2 นักเรียนทุกคนอ่านเป็น<br>และมีนิสัยรักการอ่าน<br>3 นักเรียนมีพัฒนาการ<br>ทางการเรียนรู้สูงขึ้น | 30,000        | 30,000        | 30,000        | 30,000        | 30,000        | 1 นักเรียนเห็นคุณค่า<br>และความสำคัญของ<br>การอ่านร้อยละ100<br>2 นักเรียนมีนิสัยรัก<br>การอ่าน ร้อยละ100<br>3 นักเรียนมีพัฒนาการ<br>ทางการเรียนรู้สูงขึ้น<br>ทุกคน | 1 นักเรียนมีเจตคติที่ดี<br>เห็นคุณค่าและความ<br>สำคัญของการอ่าน<br>2 นักเรียน<br>มีนิสัยรักการอ่าน<br>3 นักเรียนมีพัฒนาการ<br>ทางการเรียนรู้สูงขึ้น | กอง<br>การศึกษา<br>ร่วมกับ<br>รร.บ้านหนอง<br>ย่างหมู |

รายละเอียดโครงการพัฒนา  
แผนพัฒนาท้องถิ่น ฉบับที่ 2 (พ.ศ.2566-2570) ทบพวนครั้งที่ 1/2566  
องค์การบริหารส่วนตำบลเมืองฝ้าย

- ก. ยุทธศาสตร์ชาติ 20 ปี ยุทธศาสตร์ที่ 6 ด้านการปรับสมดุลและพัฒนาระบบการบริหารจัดการภาครัฐ
- ข. แผนพัฒนาเศรษฐกิจและสังคมแห่งชาติ ฉบับที่ 13 หมายความว่า 13 ไทยมีภาครัฐที่ทันสมัย มีประสิทธิภาพ และตอบโจทย์ประชาชน
- ค. Sustainable Development Goals : SDGs เป้าหมายที่ 4 การศึกษาที่เท่าเทียม
- ง. ยุทธศาสตร์จังหวัด ยุทธศาสตร์ที่ 2 ด้านสังคม และคุณภาพชีวิต
- จ. ยุทธศาสตร์การพัฒนาขององค์กรปกครองส่วนท้องถิ่นในเขตจังหวัด ยุทธศาสตร์ที่ 1 เมืองน่าอยู่และคุณภาพชีวิตที่ดี
3. ยุทธศาสตร์ที่ 3 ด้านการศึกษา ศาสนา วัฒนธรรมและภูมิปัญญาท้องถิ่น
- 3.1 กลยุทธ์ การจัดการและสนับสนุนการศึกษาเสริมสร้างการเรียนรู้และพัฒนาการศึกษาของเด็กและเยาวชนทุกระดับ ตามเกณฑ์คุณภาพทางการศึกษาของท้องถิ่นและระดับชาติ
- (1) แผนงานการศึกษา

| ที่ | โครงการ   | วัตถุประสงค์   | เป้าหมาย<br>ผลผลิตของ<br>โครงการ  | งบประมาณ      |               |               |               |               | ตัวชี้วัด<br>(KPI)   | ผลที่คาดว่าจะ<br>ได้รับ   | หน่วยงาน<br>รับผิดชอบ<br>หลัก                        |
|-----|---|--|---|---------------|---------------|---------------|---------------|---------------|--|---|--|
|     |   |  |   | 2566<br>(บาท) | 2567<br>(บาท) | 2568<br>(บาท) | 2569<br>(บาท) | 2570<br>(บาท) |  |   |  |
| 14  | ส่งเสริมและอนุรักษ์ประเพณี<br>และวัฒนธรรมในท้องถิ่น | 1 เพื่อให้นักเรียนเห็นคุณค่า<br>และความสำคัญของ<br>ประเพณีและวัฒนธรรม<br>ในท้องถิ่นของตนเอง<br>2 เพื่อให้นักเรียนอนุรักษ์<br>และสืบสานประเพณีและ<br>วัฒนธรรมในท้องถิ่น<br>ของตนเอง | 1 นักเรียนทุกคน<br>เห็นคุณค่าและความสำคัญ<br>ของประเพณีและ<br>วัฒนธรรมในท้องถิ่น<br>ของตนเอง<br>2 นักเรียนเข้าร่วม<br>กิจกรรมอนุรักษ์<br>และสืบสานประเพณีและ<br>วัฒนธรรมในท้องถิ่น<br>ของตนเองทุกคน | 30,000        | 30,000        | 30,000        | 30,000        | 30,000        | 1 นักเรียนมีความ<br>ภาคภูมิใจเห็นคุณค่า<br>และความสำคัญของ<br>ประเพณีและวัฒนธรรม<br>ในท้องถิ่นของตนเอง<br>ร้อยละ100<br>2 นักเรียนร้อยละ100<br>เข้าร่วมกิจกรรม<br>อนุรักษ์และสืบสาน<br>ประเพณีและวัฒนธรรม<br>ในท้องถิ่นของตนเอง | 1 นักเรียนมีความ<br>ภาคภูมิใจเห็นคุณค่า<br>และความสำคัญของ<br>ประเพณีและวัฒนธรรม<br>ในท้องถิ่นของตนเอง<br>2 นักเรียนเข้าร่วม<br>กิจกรรมอนุรักษ์<br>และสืบสานประเพณีและ<br>วัฒนธรรมในท้องถิ่น<br>ของตนเองทุกคน | กอง<br>การศึกษา<br>ร่วมกับ<br>รร.บ้านหนอง<br>ย่างหมู |

รายละเอียดโครงการพัฒนา  
แผนพัฒนาท้องถิ่น ฉบับที่ 2 (พ.ศ.2566-2570) ทบพทครั้งที่ 1/2566  
องค์การบริหารส่วนตำบลเมืองฝ้าย

ก. ยุทธศาสตร์ชาติ 20 ปี ยุทธศาสตร์ที่ 6 ด้านการปรับสมดุลและพัฒนาระบบการบริหารจัดการภาครัฐ

ข. แผนพัฒนาเศรษฐกิจและสังคมแห่งชาติ ฉบับที่ 13 หมายความว่า 13 ไทยมีภาครัฐที่ทันสมัย มีประสิทธิภาพ และตอบโจทย์ประชาชน

ค. Sustainable Development Goals : SDGs เป้าหมายที่ 4 การศึกษาที่เท่าเทียม

ง. ยุทธศาสตร์จังหวัด ยุทธศาสตร์ที่ 2 ด้านสังคม และคุณภาพชีวิต

จ. ยุทธศาสตร์การพัฒนาขององค์กรปกครองส่วนท้องถิ่นในเขตจังหวัด ยุทธศาสตร์ที่ 1 เมืองน่าอยู่และคุณภาพชีวิตที่ดี

3. ยุทธศาสตร์ที่ 3 ด้านการศึกษา ศาสนา วัฒนธรรมและภูมิปัญญาท้องถิ่น

3.1 กลยุทธ์ การจัดการและสนับสนุนการศึกษาเสริมสร้างการเรียนรู้และพัฒนาการศึกษาของเด็กและเยาวชนทุกระดับ ตามเกณฑ์คุณภาพทางการศึกษาของท้องถิ่นและระดับชาติ

(1) แผนงานการศึกษา

| ที่ | โครงการ         | วัตถุประสงค์   | เป้าหมาย<br>ผลผลิตของ<br>โครงการ   | งบประมาณ      |               |               |               |               | ตัวชี้วัด<br>(KPI)  | ผลที่คาดว่าจะ<br>ได้รับ   | หน่วยงาน<br>รับผิดชอบ<br>หลัก                       |
|-----|-----------------|--|--|---------------|---------------|---------------|---------------|---------------|---|---|---|
|     |                 |  |  | 2566<br>(บาท) | 2567<br>(บาท) | 2568<br>(บาท) | 2569<br>(บาท) | 2570<br>(บาท) |   |   |   |
| 15  | โรงเรียนคุณธรรม | 1 เพื่อพัฒนาคุณลักษณะ<br>ที่พึงประสงค์และค่านิยม<br>พื้นฐาน 12 ประการ<br>แก่นักเรียน<br>2 เพื่อให้นักเรียน<br>มีคุณธรรมและจริยธรรม | 1 นักเรียนทุกคนผ่านการ<br>ประเมินคุณลักษณะ<br>ที่พึงประสงค์และค่านิยม<br>พื้นฐาน 12 ประการ<br>2 นักเรียนมีคุณธรรม<br>และจริยธรรมอยู่ร่วมใน<br>สังคมได้อย่างมีความสุข<br>ร้อยละ 100 | -             | 40,000        | 40,000        | 40,000        | 40,000        | 1 นักเรียน<br>มีคุณลักษณะอันพึง<br>ประสงค์และค่านิยม<br>พื้นฐาน 12 ประการ<br>ร้อยละ 100<br>2 นักเรียนมีคุณธรรม<br>และจริยธรรมอยู่ร่วม<br>ในสังคมได้อย่างมี<br>ความสุขร้อยละ 100 | 1 นักเรียน<br>มีคุณลักษณะอันพึง<br>ประสงค์และค่านิยม<br>พื้นฐาน 12 ประการ<br>2 นักเรียนมีคุณธรรม<br>และจริยธรรมอยู่ร่วม<br>ในสังคมได้อย่างมี<br>ความสุข | กอง<br>การศึกษา<br>ร่วมกับ<br>ร.บ้านหนอง<br>ย่างหมู |
| รวม | 15 โครงการ      |  |  | 5,992,000     | 6,092,000     | 6,092,000     | 6,092,000     | 6,092,000     |   |   |   |

รายละเอียดโครงการพัฒนา  
แผนพัฒนาท้องถิ่น ฉบับที่ 2 (พ.ศ.2566-2570) ทบพวครั้งที่ 1/2566  
องค์การบริหารส่วนตำบลเมืองฝ้าย

- ก. ยุทธศาสตร์ชาติ 20 ปี ยุทธศาสตร์ที่ 6 ด้านการปรับสมดุลและพัฒนาระบบการบริหารจัดการภาครัฐ
- ข. แผนพัฒนาเศรษฐกิจและสังคมแห่งชาติ ฉบับที่ 13 หมายความว่า 13 ไทยมีภาคีรัฐที่ทันสมัย มีประสิทธิภาพ และตอบโจทย์ประชาชน
- ค. Sustainable Development Goals : SDGs เป้าหมายที่ 4 การศึกษาที่เท่าเทียม
- ง. ยุทธศาสตร์จังหวัด ยุทธศาสตร์ที่ 2 ด้านสังคม และคุณภาพชีวิต
- จ. ยุทธศาสตร์การพัฒนาขององค์กรปกครองส่วนท้องถิ่นในเขตจังหวัด ยุทธศาสตร์ที่ 1 เมื่อนำอยู่และคุณภาพชีวิตที่ดี
3. ยุทธศาสตร์ที่ 3 ด้านการศึกษา ศาสนา วัฒนธรรมและภูมิปัญญาท้องถิ่น
- 3.1 กลยุทธ์ การจัดการและสนับสนุนการศึกษาเสริมสร้างการเรียนรู้และพัฒนาการศึกษาของเด็กและเยาวชนทุกระดับ ตามเกณฑ์คุณภาพทางการศึกษาของท้องถิ่นและระดับชาติ
- (2) แผนงานอุตสาหกรรมและการโยธา

| ที่ | โครงการ   | วัตถุประสงค์  | เป้าหมาย<br>ผลผลิตของ<br>โครงการ  | งบประมาณ      |               |               |               |               | ตัวชี้วัด<br>(KPI)   | ผลที่คาดว่าจะ<br>ได้รับ   | หน่วยงาน<br>รับผิดชอบ<br>หลัก |
|-----|---|---|---|---------------|---------------|---------------|---------------|---------------|--|---|-------------------------------|
|     |   |   |   | 2566<br>(บาท) | 2567<br>(บาท) | 2568<br>(บาท) | 2569<br>(บาท) | 2570<br>(บาท) |  |   |                               |
| 1   | ปรับปรุงอาคารสถานที่<br>สำหรับศูนย์พัฒนา<br>เด็กเล็ก พร้อมทั้งปรับปรุง<br>ภูมิทัศน์ทั้ง 4 ศูนย์ | เพื่อให้มีอาคารสถานที่<br>ที่ได้มาตรฐาน<br>เหมาะสมแก่การเรียน<br>การสอน | ปรับปรุงอาคารสถานที่<br>ศูนย์พัฒนาเด็กเล็ก<br>ทั้ง 4 แห่ง ตามแบบ<br>ที่ อบต.กำหนด | 200,000       | 200,000       | 200,000       | 200,000       | 200,000       | ศูนย์พัฒนาเด็กเล็ก<br>ที่ได้รับการปรับปรุง<br>ภูมิทัศน์ทั้ง 4 แห่ง | นักเรียนมีสถานที่<br>เหมาะสมแก่การ<br>เรียนการสอน                                       | กองการศึกษา                   |
| 2   | ปรับปรุงซ่อมแซมอาคาร<br>สนามกีฬาข้าง อบต.<br>เมืองฝ้าย  | เพื่อให้มีอาคารสถานที่<br>ได้มาตรฐาน                                    | ปรับปรุงอาคาร<br>สนามกีฬา   | 50,000        | 50,000        | 50,000        | 50,000        | 50,000        | ปรับปรุงอาคาร<br>สนามกีฬา  | ประชาชนในเขต<br>ตำบลเมืองฝ้าย<br>มีสุขภาพที่ดีแข็งแรง<br>และสร้างความ<br>สามัคคีในชุมชน | กองการศึกษา                   |

รายละเอียดโครงการพัฒนา  
แผนพัฒนาท้องถิ่น ฉบับที่ 2 (พ.ศ.2566-2570) ทบพวครั้งที่ 1/2566  
องค์การบริหารส่วนตำบลเมืองฝ้าย

- ก. ยุทธศาสตร์ชาติ 20 ปี ยุทธศาสตร์ที่ 6 ด้านการปรับสมดุลและพัฒนาระบบการบริหารจัดการภาครัฐ
- ข. แผนพัฒนาเศรษฐกิจและสังคมแห่งชาติ ฉบับที่ 13 หมายความว่า 13 ไทยมีภาครัฐที่ทันสมัย มีประสิทธิภาพ และตอบโจทย์ประชาชน
- ค. Sustainable Development Goals : SDGs เป้าหมายที่ 4 การศึกษาที่เท่าเทียม
- ง. ยุทธศาสตร์จังหวัด ยุทธศาสตร์ที่ 2 ด้านสังคม และคุณภาพชีวิต
- จ. ยุทธศาสตร์การพัฒนาขององค์กรปกครองส่วนท้องถิ่นในเขตจังหวัด ยุทธศาสตร์ที่ 1 เมืองน่าอยู่และคุณภาพชีวิตที่ดี
3. ยุทธศาสตร์ที่ 3 ด้านการศึกษา ศาสนา วัฒนธรรมและภูมิปัญญาท้องถิ่น
- 3.1 กลยุทธ์ การจัดการและสนับสนุนการศึกษาเสริมสร้างการเรียนรู้และพัฒนาการศึกษาของเด็กและเยาวชนทุกระดับ ตามเกณฑ์คุณภาพทางการศึกษาของท้องถิ่นและระดับชาติ
- (2) แผนงานอุตสาหกรรมและการโยธา

| ที่ | โครงการ  | วัตถุประสงค์                                  | เป้าหมาย<br>ผลผลิตของ<br>โครงการ   | งบประมาณ      |               |               |               |               | ตัวชี้วัด<br>(KPI)                                   | ผลที่คาดว่าจะ<br>ได้รับ               | หน่วยงาน<br>รับผิดชอบ<br>หลัก |
|-----|--|---|--|---------------|---------------|---------------|---------------|---------------|--|---------------------------------------|-------------------------------|
|     |  |   |  | 2566<br>(บาท) | 2567<br>(บาท) | 2568<br>(บาท) | 2569<br>(บาท) | 2570<br>(บาท) |  |                                       |                               |
| 3   | ปรับปรุงโรงอาหารศูนย์พัฒนาเด็กเล็ก ทั้ง 4 แห่ง | เพื่อมีโรงอาหารที่ได้มาตรฐานและถูกหลักอนามัย  | ปรับปรุงโรงอาหารศูนย์พัฒนาเด็กเล็กเล็กทั้ง 4 แห่ง รายละเอียดตามแบบที่ อบต. กำหนด | 200,000       | 200,000       | 200,000       | 200,000       | 200,000       | ศูนย์พัฒนาเด็กเล็กที่ได้รับการปรับปรุงทั้ง 4 แห่ง    | มีสถานที่ให้เด็กรับประทานอาหารกลางวัน | กองการศึกษา                   |
| 4   | ปรับปรุงห้องน้ำศูนย์พัฒนาเด็กเล็ก ทั้ง 4 แห่ง  | เพื่อให้มีห้องน้ำที่ได้มาตรฐานและถูกสุขอนามัย | ปรับปรุงห้องน้ำศูนย์พัฒนาเด็กเล็กทั้ง 4 แห่ง รายละเอียดตามแบบที่ อบต. กำหนด      | 200,000       | 200,000       | 200,000       | 200,000       | 200,000       | ศูนย์พัฒนาเด็กเล็กที่ได้รับการปรับปรุงห้องน้ำ 4 แห่ง | มีห้องน้ำที่ถูกสุขอนามัย              | กองการศึกษา                   |

รายละเอียดโครงการพัฒนา  
แผนพัฒนาท้องถิ่น ฉบับที่ 2 (พ.ศ.2566-2570) ทบพวนครั้งที่ 1/2566  
องค์การบริหารส่วนตำบลเมืองฝ้าย

- ก. ยุทธศาสตร์ชาติ 20 ปี ยุทธศาสตร์ที่ 6 ด้านการปรับสมดุลและพัฒนาระบบการบริหารจัดการภาครัฐ
- ข. แผนพัฒนาเศรษฐกิจและสังคมแห่งชาติ ฉบับที่ 13 หมายความว่า 13 ไทยมีภาครัฐที่ทันสมัย มีประสิทธิภาพ และตอบโจทย์ประชาชน
- ค. Sustainable Development Goals : SDGs เป้าหมายที่ 4 การศึกษาที่เท่าเทียม
- ง. ยุทธศาสตร์จังหวัด ยุทธศาสตร์ที่ 2 ด้านสังคม และคุณภาพชีวิต
- จ. ยุทธศาสตร์การพัฒนาขององค์กรปกครองส่วนท้องถิ่นในเขตจังหวัด ยุทธศาสตร์ที่ 1 เมืองน่าอยู่และคุณภาพชีวิตที่ดี
3. ยุทธศาสตร์ที่ 3 ด้านการศึกษา ศาสนา วัฒนธรรมและภูมิปัญญาท้องถิ่น
- 3.1 กลยุทธ์ การจัดการและสนับสนุนการศึกษาเสริมสร้างการเรียนรู้และพัฒนาการศึกษาของเด็กและเยาวชนทุกระดับ ตามเกณฑ์คุณภาพทางการศึกษาของท้องถิ่นและระดับชาติ
- (2) แผนงานอุตสาหกรรมและการโยธา

| ที่ | โครงการ  | วัตถุประสงค์  | เป้าหมาย<br>ผลผลิตของ<br>โครงการ   | งบประมาณ      |               |               |               |               | ตัวชี้วัด<br>(KPI)   | ผลที่คาดว่าจะ<br>ได้รับ               | หน่วยงาน<br>รับผิดชอบ<br>หลัก |
|-----|--|---|--|---------------|---------------|---------------|---------------|---------------|--|---------------------------------------|-------------------------------|
|     |  |   |  | 2566<br>(บาท) | 2567<br>(บาท) | 2568<br>(บาท) | 2569<br>(บาท) | 2570<br>(บาท) |  |                                       |                               |
| 5   | ก่อสร้างเสารงชาติ<br>ศพด.บ้านหนองตะคร้อ<br>อบต.เมืองฝ้าย | เพื่อก่อสร้าง<br>เสารงชาติ ศพด.<br>บ้านหนองตะคร้อ<br>อบต.เมืองฝ้าย  | 1 แห่ง   | 20,000        | -             | -             | -             | -             | จำนวนเด็กเล็ก<br>ที่ได้รับ<br>ผลประโยชน์                       | เสารงชาติ ศพด.<br>บ้านหนองตะคร้อ      | กอง<br>การศึกษา               |
| 6   | ปรับปรุงป้าย<br>ศูนย์พัฒนาเด็กเล็ก<br>วัดบ้านโคกปราสาท   | เพื่อประชาสัมพันธ์<br>ศูนย์พัฒนาเด็กเล็ก<br>ด้วยการตกแต่ง<br>ป้ายชื่อศูนย์พัฒนา<br>เด็กเล็ก ให้เด่น<br>สง่างามและสวยงาม | ศูนย์พัฒนา<br>เด็กเล็กวัดบ้าน<br>โคกปราสาท<br>มีป้ายชื่อหน้าศูนย์<br>พัฒนาเด็กเล็ก | 20,000        | -             | -             | -             | -             | ปรับปรุงป้าย<br>หน้าศูนย์พัฒนา<br>เด็กเล็กวัดบ้าน<br>โคกปราสาท | มีป้ายชื่อศูนย์ใหม่<br>ที่เด่นสง่างาม | กอง<br>การศึกษา               |

รายละเอียดโครงการพัฒนา  
แผนพัฒนาท้องถิ่น ฉบับที่ 2 (พ.ศ.2566-2570) ทบพวครั้งที่ 1/2566  
องค์การบริหารส่วนตำบลเมืองฝ้าย

- ก. ยุทธศาสตร์ชาติ 20 ปี ยุทธศาสตร์ที่ 6 ด้านการปรับสมดุลและพัฒนาระบบการบริหารจัดการภาครัฐ
- ข. แผนพัฒนาเศรษฐกิจและสังคมแห่งชาติ ฉบับที่ 13 หมวดหมายที่ 13 ไทยมีภาครัฐที่ทันสมัย มีประสิทธิภาพ และตบโจทย์ประชาชน
- ค. Sustainable Development Goals : SDGs เป้าหมายที่ 4 การศึกษาที่เท่าเทียม
- ง. ยุทธศาสตร์จังหวัด ยุทธศาสตร์ที่ 2 ด้านสังคม และคุณภาพชีวิต
- จ. ยุทธศาสตร์การพัฒนาขององค์กรปกครองส่วนท้องถิ่นในเขตจังหวัด ยุทธศาสตร์ที่ 1 เมืองน่าอยู่และคุณภาพชีวิตที่ดี
  - 3. ยุทธศาสตร์ที่ 3 ด้านการศึกษา ศาสนา วัฒนธรรมและภูมิปัญญาท้องถิ่น
    - 3.1 กลยุทธ์ การจัดการและสนับสนุนการศึกษาเสริมสร้างการเรียนรู้และพัฒนาการศึกษาของเด็กและเยาวชนทุกระดับ ตามเกณฑ์คุณภาพทางการศึกษาของท้องถิ่นและระดับชาติ
    - (2) แผนงานอุตสาหกรรมและการโยธา

| ที่ | โครงการ  | วัตถุประสงค์   | เป้าหมาย<br>ผลผลิตของ<br>โครงการ   | งบประมาณ      |               |               |               |               | ตัวชี้วัด<br>(KPI)                               | ผลที่คาดว่าจะ<br>ได้รับ  | หน่วยงาน<br>รับผิดชอบ<br>หลัก |
|-----|--|--|--|---------------|---------------|---------------|---------------|---------------|--|--|-------------------------------|
|     |  |  |  | 2566<br>(บาท) | 2567<br>(บาท) | 2568<br>(บาท) | 2569<br>(บาท) | 2570<br>(บาท) |  |  |                               |
| 7   | ก่อสร้างห้องน้ำ-ห้องส้วม<br>ศูนย์พัฒนาเด็กเล็ก<br>วัดบ้านหนองย่างหมู | เพื่อให้เด็กนักเรียน<br>ได้ใช้ห้องน้ำ<br>ห้องส้วมที่ถูก<br>สุขลักษณะ | ก่อสร้าง<br>ห้องน้ำ-ห้องส้วม<br>ศูนย์พัฒนา<br>เด็กเล็กวัดบ้าน<br>หนองย่างหมู | 120,000       | -             | -             | -             | -             | จำนวน<br>เด็กนักเรียน<br>ที่ได้รับ<br>ผลประโยชน์ | เด็กนักเรียน<br>มีห้องน้ำใช้<br>และมีความ<br>สะดวกเพิ่มมากขึ้น | กอง<br>การศึกษา               |
| รวม | 7 โครงการ  |  |  | 810,000       | 650,000       | 650,000       | 650,000       | 650,000       |  |  |                               |

รายละเอียดโครงการพัฒนา  
แผนพัฒนาท้องถิ่น ฉบับที่ 2 (พ.ศ.2566-2570) ทบพวนครั้งที่ 1/2566  
องค์การบริหารส่วนตำบลเมืองฝ้าย

- ก. ยุทธศาสตร์ชาติ 20 ปี ยุทธศาสตร์ที่ 3 ด้านการพัฒนาและเสริมสร้างศักยภาพทรัพยากรมนุษย์
- ข. แผนพัฒนาเศรษฐกิจและสังคมแห่งชาติ ฉบับที่ 13 หมวดหมายที่ 12 ไทยมีกำลังคนสมรรถนะสูง มุ่งเรียนรู้อย่างต่อเนื่อง ตอบโจทย์การพัฒนาแห่งอนาคต
- ค. Sustainable Development Goals : SDGs เป้าหมายที่ 3 มีสุขภาพและความเป็นอยู่ที่ดี
- ง. ยุทธศาสตร์จังหวัด ยุทธศาสตร์ที่ 2 ด้านสังคม และคุณภาพชีวิต
- จ. ยุทธศาสตร์การพัฒนาขององค์กรปกครองส่วนท้องถิ่นในเขตจังหวัด ยุทธศาสตร์ที่ 1 เมืองน่าอยู่และคุณภาพชีวิตที่ดี
3. ยุทธศาสตร์ที่ 3 ด้านการศึกษา ศาสนา วัฒนธรรมและภูมิปัญญาท้องถิ่น
- 3.2 กลยุทธ์ ส่งเสริมการกีฬาและนันทนาการ
- (1) แผนงานการศาสนา วัฒนธรรมและนันทนาการ

| ที่ | โครงการ  | วัตถุประสงค์   | เป้าหมาย<br>ผลผลิตของ<br>โครงการ                       | งบประมาณ      |               |               |               |               | ตัวชี้วัด<br>(KPI)                 | ผลที่คาดว่าจะ<br>ได้รับ  | หน่วยงาน<br>รับผิดชอบ<br>หลัก |
|-----|--|--|--|---------------|---------------|---------------|---------------|---------------|------------------------------------|--|-------------------------------|
|     |  |  |  | 2566<br>(บาท) | 2567<br>(บาท) | 2568<br>(บาท) | 2569<br>(บาท) | 2570<br>(บาท) |                                    |  |                               |
| 1   | จัดการแข่งขันกีฬา<br>เมืองฝ้ายเกมส์                              | เพื่อส่งเสริมการออก<br>กำลังกายและสร้าง<br>ความสามัคคีของ<br>ประชาชนในเขต<br>อบต.เมืองฝ้าย | ประชาชนที่เข้าร่วม<br>ในการแข่งขัน<br>ทั้ง 12 หมู่บ้าน | 400,000       | 400,000       | 400,000       | 400,000       | 400,000       | จำนวนประชาชน<br>ที่เข้าร่วมโครงการ | ประชาชนมีสุขภาพ<br>ร่างกายแข็งแรง<br>และสร้างความรัก<br>สามัคคีในชุมชน | กองการศึกษา                   |
| 2   | สนับสนุนกีฬาสามัคคี<br>สร้างความสามัคคีในชุมชน<br>บ้านหนองตะคร้อ | เพื่อส่งเสริมการออก<br>กำลังกายและความ<br>สามัคคีในหมู่บ้าน                                | จัดกิจกรรมแข่งขัน<br>กีฬาชุมชนบ้านหนอง<br>ตะคร้อมี     | 15,000        | 15,000        | 15,000        | 15,000        | 15,000        | จำนวนประชาชน<br>ที่เข้าร่วมโครงการ | คนในชุมชนมีความ<br>รักสามัคคีในหมู่บ้าน                                | กองการศึกษา                   |



รายละเอียดโครงการพัฒนา  
แผนพัฒนาท้องถิ่น ฉบับที่ 2 (พ.ศ.2566-2570) ทบพทครั้งที่ 1/2566  
องค์การบริหารส่วนตำบลเมืองฝ้าย

- ก. ยุทธศาสตร์ชาติ 20 ปี ยุทธศาสตร์ที่ 3 ด้านการพัฒนาและเสริมสร้างศักยภาพทรัพยากรมนุษย์
- ข. แผนพัฒนาเศรษฐกิจและสังคมแห่งชาติ ฉบับที่ 13 หมวดหมายที่ 12 ไทยมีกำลังคนสมรรถนะสูง มุ่งเรียนรู้อย่างต่อเนื่อง ตอบโจทย์การพัฒนาแห่งอนาคต
- ค. Sustainable Development Goals : SDGs เป้าหมายที่ 3 มีสุขภาพและความเป็นอยู่ที่ดี
- ง. ยุทธศาสตร์จังหวัด ยุทธศาสตร์ที่ 2 ด้านสังคม และคุณภาพชีวิต
- จ. ยุทธศาสตร์การพัฒนาขององค์กรปกครองส่วนท้องถิ่นในเขตจังหวัด ยุทธศาสตร์ที่ 1 เมืองน่าอยู่และคุณภาพชีวิตที่ดี
3. ยุทธศาสตร์ที่ 3 ด้านการศึกษา ศาสนา วัฒนธรรมและภูมิปัญญาท้องถิ่น
- 3.2 กลยุทธ์ ส่งเสริมการกีฬาและนันทนาการ
- (1) แผนงานการศึกษา วัฒนธรรมและนันทนาการ

| ที่ | โครงการ  | วัตถุประสงค์  | เป้าหมาย<br>ผลผลิตของ<br>โครงการ                         | งบประมาณ      |               |               |               |               | ตัวชี้วัด<br>(KPI)                 | ผลที่คาดว่าจะ<br>ได้รับ  | หน่วยงาน<br>รับผิดชอบ<br>หลัก |
|-----|--|---|--|---------------|---------------|---------------|---------------|---------------|------------------------------------|--|-------------------------------|
|     |  |   |  | 2566<br>(บาท) | 2567<br>(บาท) | 2568<br>(บาท) | 2569<br>(บาท) | 2570<br>(บาท) |                                    |  |                               |
| 3   | จัดการแข่งขันกีฬา<br>ประเพณีสงกรานต์ชุมชน<br>สัมพันธ์ด้านยาเสพติด<br>บ้านโคกปราสาท | เพื่อส่งเสริมการออก<br>กำลังกายและความ<br>สามัคคีในหมู่บ้าน                   | จัดการแข่งขันกีฬา<br>ในหมู่บ้าน หมู่ที่<br>5, 11, และ 12 | 15,000        | 15,000        | 15,000        | 15,000        | 15,000        | จำนวนประชาชน<br>ที่เข้าร่วมกิจกรรม | คนในชุมชนมีความ<br>รักสามัคคีในหมู่คณะ<br>และเพิ่มรายได้ให้แก่<br>ชุมชนในการนำ<br>สินค้าเข้ามาจำหน่าย<br>ในวันจัดกิจกรรม | กองการศึกษา                   |
| 4   | สนับสนุนการจัดการ<br>แข่งขันกีฬาสามัคคีด้านยา<br>เสพติดบ้านหนองเต็ง                | เพื่อส่งเสริมให้ประชาชน<br>ใช้เวลาว่างให้เกิด<br>ประโยชน์ในการออก<br>กำลังกาย | การจัดการแข่งขัน<br>กีฬาในชุมชน<br>บ้านหนองเต็ง          | 10,000        | 10,000        | 10,000        | 10,000        | 10,000        | จำนวนประชาชน<br>ที่เข้าร่วมกิจกรรม | ปัญหาเสพติด<br>ในชุมชนได้รับการ<br>แก้ไข   | กองการศึกษา                   |

รายละเอียดโครงการพัฒนา  
แผนพัฒนาท้องถิ่น ฉบับที่ 2 (พ.ศ.2566-2570) ทบพวครั้งที่ 1/2566  
องค์การบริหารส่วนตำบลเมืองฝ้าย

- ก. ยุทธศาสตร์ชาติ 20 ปี ยุทธศาสตร์ที่ 3 ด้านการพัฒนาและเสริมสร้างศักยภาพทรัพยากรมนุษย์
- ข. แผนพัฒนาเศรษฐกิจและสังคมแห่งชาติ ฉบับที่ 13 หมายเหตุที่ 12 ไทยมีกำลังคนสมรรถนะสูง มุ่งเรียนรู้อย่างต่อเนื่อง ตอบโจทย์การพัฒนาแห่งอนาคต
- ค. Sustainable Development Goals : SDGs เป้าหมายที่ 3 มีสุขภาพและความเป็นอยู่ที่ดี
- ง. ยุทธศาสตร์จังหวัด ยุทธศาสตร์ที่ 2 ด้านสังคม และคุณภาพชีวิต
- จ. ยุทธศาสตร์การพัฒนาขององค์กรปกครองส่วนท้องถิ่นในเขตจังหวัด ยุทธศาสตร์ที่ 1 เมืองน่าอยู่และคุณภาพชีวิตที่ดี
3. ยุทธศาสตร์ที่ 3 ด้านการศึกษา ศาสนา วัฒนธรรมและภูมิปัญญาท้องถิ่น
- 3.2 กลยุทธ์ ส่งเสริมการศึกษาและนันทนาการ
- (1) แผนงานการศึกษา วัฒนธรรมและนันทนาการ

| ที่ | โครงการ   | วัตถุประสงค์  | เป้าหมาย<br>ผลผลิตของ<br>โครงการ                 | งบประมาณ      |               |               |               |               | ตัวชี้วัด<br>(KPI)                                    | ผลที่คาดว่าจะ<br>ได้รับ   | หน่วยงาน<br>รับผิดชอบ<br>หลัก |
|-----|---|---|--|---------------|---------------|---------------|---------------|---------------|---|---|-------------------------------|
|     |   |   |  | 2566<br>(บาท) | 2567<br>(บาท) | 2568<br>(บาท) | 2569<br>(บาท) | 2570<br>(บาท) |   |   |                               |
| 5   | สนับสนุนการจัดการแข่งขันกีฬาสามัคคีด้านยาเสพติดบ้านหนองย่างหมู      | เพื่อส่งเสริมการออกกำลังกายให้แก่ประชาชนในบ้านหนองย่างหมูและความสามัคคีในหมู่บ้าน | จัดกิจกรรมแข่งขันกีฬาในหมู่บ้าน หมู่ที่ 4,7,8,   | 15,000        | 15,000        | 15,000        | 15,000        | 15,000        | จำนวนประชาชนใน หมู่ที่ 4, 7, และ 8 ที่เข้าร่วมโครงการ | คนในชุมชนมีความรักสามัคคีในหมู่คณะ และเพิ่มรายได้ให้แก่ชุมชนในการนำสินค้าเข้ามาจำหน่ายในวันจัดกิจกรรม | กองการศึกษา                   |
| 6   | สนับสนุนการจัดการแข่งขันกีฬาสามัคคีด้านยาเสพติดบ้านหนองสามหมู่ที่ 6 | เพื่อส่งเสริมให้ประชาชนใช้เวลาว่างให้เกิดประโยชน์ในการออกกำลังกาย                 | การจัดการแข่งขันกีฬาในชุมชนบ้านหนองสาม หมู่ที่ 6 | 15,000        | 15,000        | 15,000        | 15,000        | 15,000        | ร้อยละของประชาชนที่เข้าร่วมกิจกรรม                    | ปัญหายาเสพติดในชุมชนได้รับการแก้ไข  | กองการศึกษา                   |

รายละเอียดโครงการพัฒนา  
แผนพัฒนาท้องถิ่น ฉบับที่ 2 (พ.ศ.2566-2570) ทบพทครั้งที่ 1/2566  
องค์การบริหารส่วนตำบลเมืองฝ้าย

- ก. ยุทธศาสตร์ชาติ 20 ปี ยุทธศาสตร์ที่ 3 ด้านการพัฒนาและเสริมสร้างศักยภาพทรัพยากรมนุษย์
- ข. แผนพัฒนาเศรษฐกิจและสังคมแห่งชาติ ฉบับที่ 13 หมวดหมายที่ 12 ไทยมีกำลังคนสมรรถนะสูง มุ่งเรียนรู้อย่างต่อเนื่อง ตอบโจทย์การพัฒนาแห่งอนาคต
- ค. Sustainable Development Goals : SDGs เป้าหมายที่ 3 มีสุขภาพและความเป็นอยู่ที่ดี
- ง. ยุทธศาสตร์จังหวัด ยุทธศาสตร์ที่ 2 ด้านสังคม และคุณภาพชีวิต
- จ. ยุทธศาสตร์การพัฒนาขององค์กรปกครองส่วนท้องถิ่นในเขตจังหวัด ยุทธศาสตร์ที่ 1 เมืองน่าอยู่และคุณภาพชีวิตที่ดี
3. ยุทธศาสตร์ที่ 3 ด้านการศึกษา ศาสนา วัฒนธรรมและภูมิปัญญาท้องถิ่น
- 3.2 กลยุทธ์ ส่งเสริมการศึกษาและนันทนาการ
- (1) แผนงานการศึกษา วัฒนธรรมและนันทนาการ

| ที่ | โครงการ   | วัตถุประสงค์  | เป้าหมาย<br>ผลผลิตของ<br>โครงการ  | งบประมาณ      |               |               |               |               | ตัวชี้วัด<br>(KPI)   | ผลที่คาดว่าจะ<br>ได้รับ                                     | หน่วยงาน<br>รับผิดชอบ<br>หลัก |
|-----|---|---|---|---------------|---------------|---------------|---------------|---------------|--|---|-------------------------------|
|     |   |   |   | 2566<br>(บาท) | 2567<br>(บาท) | 2568<br>(บาท) | 2569<br>(บาท) | 2570<br>(บาท) |  |   |                               |
| 7   | ส่งทีมนักกีฬาเข้าแข่งขัน<br>มหกรรมกีฬาท้องถิ่นไทคัพ<br>และฟุตบอลมวลชน | เพื่อส่งเสริมเยาวชน<br>ให้เป็นเลิศด้านการ<br>กีฬาสู่การพัฒนาอาชีพ           | จัดส่งทีมนักกีฬาตำบล<br>เมืองฝ้ายเข้าร่วม<br>แข่งขันมหกรรม<br>กีฬาไทคัพ | 50,000        | 50,000        | 50,000        | 50,000        | 50,000        | ร้อยละความพึง<br>พอใจของผู้เข้าร่วม<br>การแข่งขันกีฬา<br>30 คน   | ความเป็นเลิศ<br>ทางกีฬาสู่การ<br>พัฒนาอาชีพ                 | กองการศึกษา                   |
| 8   | สนับสนุนกีฬาประเพณี<br>สานสัมพันธ์ด้านยาเสพติด<br>บ้านฝ้าย            | เพื่อส่งเสริมการออก<br>กำลังกายของประชาชน<br>ในชุมชนและสร้าง<br>ความสามัคคี | ประชาชนที่เข้าร่วม<br>ในการแข่งขันทั้ง 3<br>หมู่บ้าน คือ หมู่<br>1,9,10 | 15,000        | 15,000        | 15,000        | 15,000        | 15,000        | ร้อยละของ<br>ประชาชนที่เข้าร่วม<br>การแข่งขัน<br>ทั้ง 3 หมู่บ้าน | ประชาชนมีสุขภาพ<br>ร่างกายแข็งแรง<br>และห่างไกล<br>ยาเสพติด | กองการศึกษา                   |

รายละเอียดโครงการพัฒนา  
แผนพัฒนาท้องถิ่น ฉบับที่ 2 (พ.ศ.2566-2570) ทบพวนครั้งที่ 1/2566  
องค์การบริหารส่วนตำบลเมืองฝ้าย

- ก. ยุทธศาสตร์ชาติ 20 ปี ยุทธศาสตร์ที่ 3 ด้านการพัฒนาและเสริมสร้างศักยภาพทรัพยากรมนุษย์
- ข. แผนพัฒนาเศรษฐกิจและสังคมแห่งชาติ ฉบับที่ 13 หมวดหมายที่ 12 ไทยมีกำลังคนสมรรถนะสูง มุ่งเรียนรู้อย่างต่อเนื่อง ตอบโจทย์การพัฒนาแห่งอนาคต
- ค. Sustainable Development Goals : SDGs เป้าหมายที่ 3 มีสุขภาพและความเป็นอยู่ที่ดี
- ง. ยุทธศาสตร์จังหวัด ยุทธศาสตร์ที่ 2 ด้านสังคม และคุณภาพชีวิต
- จ. ยุทธศาสตร์การพัฒนาขององค์กรปกครองส่วนท้องถิ่นในเขตจังหวัด ยุทธศาสตร์ที่ 1 เมืองน่าอยู่และคุณภาพชีวิตที่ดี
3. ยุทธศาสตร์ที่ 3 ด้านการศึกษา ศาสนา วัฒนธรรมและภูมิปัญญาท้องถิ่น
- 3.2 กลยุทธ์ ส่งเสริมการศึกษาและนันทนาการ
- (1) แผนงานการศึกษา วัฒนธรรมและนันทนาการ

| ที่ | โครงการ  | วัตถุประสงค์  | เป้าหมาย<br>ผลผลิตของ<br>โครงการ     | งบประมาณ      |               |               |               |               | ตัวชี้วัด<br>(KPI)                          | ผลที่คาดว่าจะ<br>ได้รับ   | หน่วยงาน<br>รับผิดชอบ<br>หลัก |
|-----|--|---|--------------------------------------|---------------|---------------|---------------|---------------|---------------|---|---|-------------------------------|
|     |  |   |                                      | 2566<br>(บาท) | 2567<br>(บาท) | 2568<br>(บาท) | 2569<br>(บาท) | 2570<br>(บาท) |   |   |                               |
| 9   | กีฬาสัมพันธ์ของศูนย์<br>พัฒนาเด็กเล็ก ทั้ง 4 ศูนย์ | เพื่อส่งเสริมการออก<br>กำลังกายให้กับเด็ก<br>ในศูนย์พัฒนาเด็กเล็ก | ค่าใช้จ่ายในการ<br>จัดการแข่งขันกีฬา | 30,000        | 30,000        | 30,000        | 30,000        | 30,000        | เด็กเล็กได้มีการ<br>พัฒนาทักษะ<br>ร้อยละ 80 | ทำให้เด็กเล็ก<br>เพิ่มทักษะการพัฒนา<br>ร่างกาย อารมณ์<br>สังคม สติปัญญา | กองการศึกษา                   |
| รวม | 9 โครงการ  |   |                                      | 565,000       | 565,000       | 565,000       | 565,000       | 565,000       |   |   |                               |

รายละเอียดโครงการพัฒนา  
แผนพัฒนาท้องถิ่น ฉบับที่ 2 (พ.ศ.2566-2570) ทบพทครั้งที่ 1/2566  
องค์การบริหารส่วนตำบลเมืองฝ้าย

- ก. ยุทธศาสตร์ชาติ 20 ปี ยุทธศาสตร์ที่ 2 ด้านการสร้างความสามารถในการแข่งขัน
- ข. แผนพัฒนาเศรษฐกิจและสังคมแห่งชาติ ฉบับที่ 13 หมุดหมายที่ 2 ไทยเป็นจุดหมายของการท่องเที่ยวที่เน้นคุณภาพและความยั่งยืน
- ค. Sustainable Development Goals : SDGs เป้าหมายที่ 16 สังคมสงบสุข ยุติธรรม ไม่แบ่งแยก
- ง. ยุทธศาสตร์จังหวัด ยุทธศาสตร์ที่ 2 ด้านสังคม และคุณภาพชีวิต
- จ. ยุทธศาสตร์การพัฒนาขององค์กรปกครองส่วนท้องถิ่นในเขตจังหวัด ยุทธศาสตร์ที่ 1 เมืองน่าอยู่และคุณภาพชีวิตที่ดี
3. ยุทธศาสตร์ที่ 3 ด้านการศึกษา ศาสนา วัฒนธรรมและภูมิปัญญาท้องถิ่น
- 3.3 กลยุทธ์ ส่งเสริมกิจกรรมทางศาสนา ประเพณีและวัฒนธรรมท้องถิ่น
- (1) แผนงานการศึกษา วัฒนธรรมและนันทนาการ

| ที่ | โครงการ                                    | วัตถุประสงค์   | เป้าหมาย<br>ผลผลิตของ<br>โครงการ  | งบประมาณ      |               |               |               |               | ตัวชี้วัด<br>(KPI)                 | ผลที่คาดว่าจะ<br>ได้รับ   | หน่วยงาน<br>รับผิดชอบ<br>หลัก |
|-----|--|--|---|---------------|---------------|---------------|---------------|---------------|------------------------------------|---|-------------------------------|
|     |  |  |   | 2566<br>(บาท) | 2567<br>(บาท) | 2568<br>(บาท) | 2569<br>(บาท) | 2570<br>(บาท) |                                    |   |                               |
| 1   | จัดงานประเพณีวิถี<br>4 ชนเผ่าตำบลเมืองฝ้าย | เพื่อรักษา<br>ขนบธรรมเนียม<br>ประเพณีท้องถิ่นในเขต<br>ต.เมืองฝ้าย                                | การรักษาประเพณี<br>วิถี 4 ชนเผ่า ในตำบล<br>เมืองฝ้าย ให้คงอยู่<br>ตลอดไป  | 400,000       | 400,000       | 400,000       | 400,000       | 400,000       | จำนวนประชาชน<br>ที่เข้าร่วมโครงการ | การอนุรักษ์ไว้ซึ่ง<br>วัฒนธรรมท้องถิ่น<br>ของประชาชน<br>ในตำบลเมืองฝ้าย | กองการศึกษา                   |
| 2   | สืบสานประเพณีแห่เทียน<br>เข้าพรรษา         | เพื่อส่งเสริมรักษา<br>วัฒนธรรมประเพณีไทย<br>และวัฒนธรรม<br>ทางพระพุทธศาสนา<br>ให้อยู่คู่กับชุมชน | ประชาชนที่ร่วมกัน<br>หล่อเทียนพรรษา<br>และจัดขบวนแห่เทียน<br>พรรษาถวายวัด | 30,000        | 30,000        | 30,000        | 30,000        | 30,000        | จำนวนประชาชน<br>ที่เข้าร่วมโครงการ | มีการรักษา<br>วัฒนธรรม<br>ประเพณีไทย                                    | กองการศึกษา                   |

รายละเอียดโครงการพัฒนา  
แผนพัฒนาท้องถิ่น ฉบับที่ 2 (พ.ศ.2566-2570) ทบพวนครั้งที่ 1/2566  
องค์การบริหารส่วนตำบลเมืองฝ้าย

- ก. ยุทธศาสตร์ชาติ 20 ปี ยุทธศาสตร์ที่ 2 ด้านการสร้างความสามารถในการแข่งขัน
- ข. แผนพัฒนาเศรษฐกิจและสังคมแห่งชาติ ฉบับที่ 13 หมุดหมายที่ 2 ไทยเป็นจุดหมายของการท่องเที่ยวที่เน้นคุณภาพและความยั่งยืน
- ค. Sustainable Development Goals : SDGs เป้าหมายที่ 16 สังคมสงบสุข ยุติธรรม ไม่แบ่งแยก
- ง. ยุทธศาสตร์จังหวัด ยุทธศาสตร์ที่ 2 ด้านสังคม และคุณภาพชีวิต
- จ. ยุทธศาสตร์การพัฒนาขององค์กรปกครองส่วนท้องถิ่นในเขตจังหวัด ยุทธศาสตร์ที่ 1 เมืองน่าอยู่และคุณภาพชีวิตที่ดี
3. ยุทธศาสตร์ที่ 3 ด้านการศึกษา ศาสนา วัฒนธรรมและภูมิปัญญาท้องถิ่น
  - 3.3 กลยุทธ์ ส่งเสริมกิจกรรมทางศาสนา ประเพณีและวัฒนธรรมท้องถิ่น
  - (1) แผนงานการศึกษา วัฒนธรรมและนันทนาการ

| ที่ | โครงการ  | วัตถุประสงค์   | เป้าหมาย<br>ผลผลิตของ<br>โครงการ  | งบประมาณ      |               |               |               |               | ตัวชี้วัด<br>(KPI)  | ผลที่คาดว่าจะ<br>ได้รับ                         | หน่วยงาน<br>รับผิดชอบ<br>หลัก |
|-----|--|--|---|---------------|---------------|---------------|---------------|---------------|---|---|-------------------------------|
|     |  |  |   | 2566<br>(บาท) | 2567<br>(บาท) | 2568<br>(บาท) | 2569<br>(บาท) | 2570<br>(บาท) |   |   |                               |
| 3   | ประเพณีวันสงกรานต์<br>และวันผู้สูงอายุ                             | 1.เพื่อรักษา<br>ขนบธรรมเนียมไทย<br>ที่ดีงาม<br>2.เพื่อสืบสานประเพณี<br>รดน้ำขอพรผู้ใหญ่  | จัดกิจกรรมให้กับ<br>ผู้สูงอายุได้เข้าร่วมกับ<br>ลูกหลาน   | 80,000        | 80,000        | 80,000        | 80,000        | 80,000        | จำนวนผู้สูงอายุ<br>ที่เข้าร่วมโครงการ                     | มีการรักษา<br>ประเพณี<br>วันสงกรานต์            | กองการศึกษา                   |
| 4   | ส่งเสริมอนุรักษ์ฟื้นฟู<br>ศิลปวัฒนธรรมประเพณี<br>ภูมิปัญญาท้องถิ่น | เพื่อรักษาวัฒนธรรม<br>ประเพณีท้องถิ่น เช่น<br>บุญข้าวหลาม<br>บุญข้าวจี่ บุญพระเวส<br>ฯลฯ | จัดกิจกรรมตามงาน<br>ประเพณีของท้องถิ่น<br>ส่งเสริมให้ประชาชน<br>และพนักงานมีส่วนร่วม<br>ในการจัดงาน | 40,000        | 40,000        | 40,000        | 40,000        | 40,000        | ร้อยละความ<br>พึงพอใจของ<br>ประชาชนที่เข้าร่วม<br>กิจกรรม | ได้รับการไว้ซึ่ง<br>วัฒนธรรมประเพณี<br>ท้องถิ่น | กองการศึกษา                   |

รายละเอียดโครงการพัฒนา  
แผนพัฒนาท้องถิ่น ฉบับที่ 2 (พ.ศ.2566-2570) ทบพทครั้งที่ 1/2566  
องค์การบริหารส่วนตำบลเมืองฝ้าย

- ก. ยุทธศาสตร์ชาติ 20 ปี ยุทธศาสตร์ที่ 3 ด้านการพัฒนาและเสริมสร้างศักยภาพทรัพยากรมนุษย์
- ข. แผนพัฒนาเศรษฐกิจและสังคมแห่งชาติ ฉบับที่ 13 หมายความว่า 12 ไทยมีกำลังคนสมรรถนะสูง มุ่งเรียนรู้อย่างต่อเนื่อง ตอบโจทย์การพัฒนาแห่งอนาคต
- ค. Sustainable Development Goals : SDGs เป้าหมายที่ 16 สังคมสงบสุข ยุติธรรม ไม่แบ่งแยก
- ง. ยุทธศาสตร์จังหวัด ยุทธศาสตร์ที่ 2 ด้านสังคม และคุณภาพชีวิต
- จ. ยุทธศาสตร์การพัฒนาขององค์กรปกครองส่วนท้องถิ่นในเขตจังหวัด ยุทธศาสตร์ที่ 1 เมืองน่าอยู่และคุณภาพชีวิตที่ดี
3. ยุทธศาสตร์ที่ 3 ด้านการศึกษา ศาสนา วัฒนธรรมและภูมิปัญญาท้องถิ่น
- 3.3 กลยุทธ์ ส่งเสริมกิจกรรมทางศาสนา ประเพณีและวัฒนธรรมท้องถิ่น
- (1) แผนงานการศึกษา วัฒนธรรมและนันทนาการ

| ที่ | โครงการ   | วัตถุประสงค์  | เป้าหมาย<br>ผลผลิตของ<br>โครงการ   | งบประมาณ      |               |               |               |               | ตัวชี้วัด<br>(KPI)  | ผลที่คาดว่าจะ<br>ได้รับ   | หน่วยงาน<br>รับผิดชอบ<br>หลัก |
|-----|---|---|--|---------------|---------------|---------------|---------------|---------------|---|---|-------------------------------|
|     |   |   |  | 2566<br>(บาท) | 2567<br>(บาท) | 2568<br>(บาท) | 2569<br>(บาท) | 2570<br>(บาท) |   |   |                               |
| 5   | อบรมคุณธรรม จริยธรรม<br>แก่เด็กและเยาวชน ในเขต<br>ตำบลเมืองฝ้าย | 1.เพื่อพัฒนาคุณธรรม<br>จริยธรรมให้แก่เด็ก<br>เยาวชน<br>2.เพื่อส่งเสริมวินัย<br>ให้เด็กเป็นผู้เสียสละ<br>มีจิตใจโอบอ้อมอารี  | จัดกิจกรรมอบรม<br>คุณธรรม จริยธรรม<br>ให้แก่เด็กนักเรียน<br>ในเขตตำบลเมืองฝ้าย | 50,000        | 50,000        | 50,000        | 50,000        | 50,000        | ร้อยละความ<br>พึงพอใจของผู้เข้า<br>ร่วมกิจกรรม<br>คุณธรรมจริยธรรม | เด็กมีความ<br>รับผิดชอบดีขึ้น<br>รู้จักเป็นผู้เสียสละ<br>ทั้งส่วนตน<br>และส่วนรวม | กองการศึกษา                   |
| 6   | จัดกิจกรรมจัดงานประเพณี<br>และงานรัฐพิธี ฯลฯ                    | 1.เพื่อจัดกิจกรรม<br>งานรัฐพิธีต่าง ๆ<br>2.ส่งเสริมให้ประชาชน<br>มีความจงรักภักดี<br>ต่อสถาบัน ชาติ<br>ศาสนา พระมหากษัตริย์ | รายละเอียด<br>ตามกิจกรรมของแต่ละ<br>พิธีการที่ทาง อบต.<br>เมืองฝ้าย กำหนด      | 50,000        | 50,000        | 50,000        | 50,000        | 50,000        | จำนวนประชาชน<br>ที่เข้าร่วมโครงการ                                | ประชาชน<br>ได้แสดงออกถึงความ<br>จงรักภักดีต่อสถาบัน                               | กองการศึกษา                   |

รายละเอียดโครงการพัฒนา  
แผนพัฒนาท้องถิ่น ฉบับที่ 2 (พ.ศ.2566-2570) ทบพวนครั้งที่ 1/2566  
องค์การบริหารส่วนตำบลเมืองฝ้าย

- ก. ยุทธศาสตร์ชาติ 20 ปี ยุทธศาสตร์ที่ 2 ด้านการสร้างความสามารถในการแข่งขัน
- ข. แผนพัฒนาเศรษฐกิจและสังคมแห่งชาติ ฉบับที่ 13 หมายความว่า 2 ไทยเป็นจุดหมายของการท่องเที่ยวที่เน้นคุณภาพและความยั่งยืน
- ค. Sustainable Development Goals : SDGs เป้าหมายที่ 16 สังคมสงบสุข ยุติธรรม ไม่แบ่งแยก
- ง. ยุทธศาสตร์จังหวัด ยุทธศาสตร์ที่ 2 ด้านสังคม และคุณภาพชีวิต
- จ. ยุทธศาสตร์การพัฒนาขององค์การปกครองส่วนท้องถิ่นในเขตจังหวัด ยุทธศาสตร์ที่ 1 เมืองน่าอยู่และคุณภาพชีวิตที่ดี
3. ยุทธศาสตร์ที่ 3 ด้านการศึกษา ศาสนา วัฒนธรรมและภูมิปัญญาท้องถิ่น
- 3.3 กลยุทธ์ ส่งเสริมกิจกรรมทางศาสนา ประเพณีและวัฒนธรรมท้องถิ่น
- (1) แผนงานการศึกษา วัฒนธรรมและนันทนาการ

| ที่ | โครงการ   | วัตถุประสงค์   | เป้าหมาย<br>ผลผลิตของ<br>โครงการ   | งบประมาณ      |               |               |               |               | ตัวชี้วัด<br>(KPI)                 | ผลที่คาดว่าจะ<br>ได้รับ                                    | หน่วยงาน<br>รับผิดชอบ<br>หลัก |
|-----|---|--|--|---------------|---------------|---------------|---------------|---------------|------------------------------------|--|-------------------------------|
|     |   |  |  | 2566<br>(บาท) | 2567<br>(บาท) | 2568<br>(บาท) | 2569<br>(บาท) | 2570<br>(บาท) |                                    |  |                               |
| 7   | จัดงานมหกรรม<br>วันหอมแดงแข่งเรือยาว<br>ชาวอำเภอหนองหงส์                  | เพื่อสืบสานอนุรักษ์<br>งานประเพณีท้องถิ่น<br>ของชาวอำเภอ<br>หนองหงส์       | จัดกิจกรรมร่วมกับ<br>อำเภอหนองหงส์<br>มีการนำเสนอสินค้า<br>ทางการเกษตร<br>และชบวนแห่ | 50,000        | 50,000        | 50,000        | 50,000        | 50,000        | จำนวนประชาชน<br>ที่เข้าร่วมโครงการ | ประชาชนมีการ<br>จำหน่ายสินค้า<br>ทางการเกษตร<br>ได้มากขึ้น | กองการศึกษา                   |
| 8   | อุดหนุนส่วนราชการ<br>สนับสนุนงานประเพณี<br>หลวงพ่อบุญพร<br>ชุมชนเมืองฝ้าย | เพื่อสืบสานประเพณี<br>ท้องถิ่นและให้<br>ประชาชนได้ศึกษา<br>ประเพณีท้องถิ่น | การจัดงานประเพณี<br>นมัสการหลวงพ่อบุญพร<br>ชุมชนเมืองฝ้าย                            | 20,000        | 20,000        | 20,000        | 20,000        | 20,000        | จำนวนประชาชน<br>ที่เข้าร่วมโครงการ | การสืบสานงาน<br>ประเพณีท้องถิ่น<br>ให้คงอยู่               | กองการศึกษา                   |



รายละเอียดโครงการพัฒนา  
แผนพัฒนาท้องถิ่น ฉบับที่ 2 (พ.ศ.2566-2570) ทบพทครั้งที่ 1/2566  
องค์การบริหารส่วนตำบลเมืองฝ้าย

- ก. ยุทธศาสตร์ชาติ 20 ปี ยุทธศาสตร์ที่ 2 ด้านการสร้างความสามารถในการแข่งขัน
- ข. แผนพัฒนาเศรษฐกิจและสังคมแห่งชาติ ฉบับที่ 13 หมวดหมายที่ 2 ไทยเป็นจุดหมายของการท่องเที่ยวที่เน้นคุณภาพและความยั่งยืน
- ค. Sustainable Development Goals : SDGs เป้าหมายที่ 16 สังคมสงบสุข ยุติธรรม ไม่แบ่งแยก
- ง. ยุทธศาสตร์จังหวัด ยุทธศาสตร์ที่ 2 ด้านสังคม และคุณภาพชีวิต
- จ. ยุทธศาสตร์การพัฒนาขององค์กรปกครองส่วนท้องถิ่นในเขตจังหวัด ยุทธศาสตร์ที่ 1 เมืองน่าอยู่และคุณภาพชีวิตที่ดี
3. ยุทธศาสตร์ที่ 3 ด้านการศึกษา ศาสนา วัฒนธรรมและภูมิปัญญาท้องถิ่น
- 3.3 กลยุทธ์ ส่งเสริมกิจกรรมทางศาสนา ประเพณีและวัฒนธรรมท้องถิ่น
- (1) แผนงานการศึกษา วัฒนธรรมและนันทนาการ

| ที่ | โครงการ  | วัตถุประสงค์   | เป้าหมาย<br>ผลผลิตของ<br>โครงการ                                  | งบประมาณ      |               |               |               |               | ตัวชี้วัด<br>(KPI)            | ผลที่คาดว่าจะ<br>ได้รับ  | หน่วยงาน<br>รับผิดชอบ<br>หลัก          |
|-----|--|--|---|---------------|---------------|---------------|---------------|---------------|-------------------------------|--|--|
|     |  |  |   | 2566<br>(บาท) | 2567<br>(บาท) | 2568<br>(บาท) | 2569<br>(บาท) | 2570<br>(บาท) |                               |  |  |
| 9   | สนับสนุนการจัดงาน<br>อนุรักษ์ประเพณีวัฒนธรรม<br>เมืองบุรีรัมย์ (งานสถาปนา<br>เมืองแปะ) | เพื่อสร้างจิตสำนึก<br>ของคนบุรีรัมย์ให้เกิด<br>ความจงรักภักดี<br>ต่อสถาบัน | รายละเอียดกิจกรรม<br>ตามโครงการ<br>สนง.จังหวัดบุรีรัมย์<br>กำหนด  | 10,000        | 10,000        | 10,000        | 10,000        | 10,000        | ประชาชน<br>ที่เข้าร่วมโครงการ | คนบุรีรัมย์<br>มีจิตสำนึกรักชาติ<br>สถาบัน                       | จังหวัดบุรีรัมย์<br>และ<br>กองการศึกษา |
| 10  | สนับสนุนการจัดงาน<br>ประเพณีขึ้นเขาพนมรุ้ง<br>จังหวัดบุรีรัมย์                         | เพื่อรักษา<br>ขนบธรรมเนียม<br>ประเพณีท้องถิ่น<br>ประจำจังหวัดบุรีรัมย์     | รายละเอียดกิจกรรม<br>ตามโครงการ สนง.<br>จังหวัดบุรีรัมย์<br>กำหนด | 10,000        | 10,000        | 10,000        | 10,000        | 10,000        | ประชาชน<br>ที่เข้าร่วมโครงการ | คนบุรีรัมย์ได้รู้ถึง<br>ประวัติความเป็นมา<br>ของบุรีรัมย์มากขึ้น | จังหวัดบุรีรัมย์<br>และ<br>กองการศึกษา |

รายละเอียดโครงการพัฒนา  
แผนพัฒนาท้องถิ่น ฉบับที่ 2 (พ.ศ.2566-2570) ทบพวนครั้งที่ 1/2566  
องค์การบริหารส่วนตำบลเมืองฝ้าย

- ก. ยุทธศาสตร์ชาติ 20 ปี ยุทธศาสตร์ที่ 2 ด้านการสร้างความสามารถในการแข่งขัน
- ข. แผนพัฒนาเศรษฐกิจและสังคมแห่งชาติ ฉบับที่ 13 หมายความว่า 2 ไทยเป็นจุดหมายของการท่องเที่ยวที่เน้นคุณภาพและความยั่งยืน
- ค. Sustainable Development Goals : SDGs เป้าหมายที่ 16 สังคมสงบสุข ยุติธรรม ไม่แบ่งแยก
- ง. ยุทธศาสตร์จังหวัด ยุทธศาสตร์ที่ 2 ด้านสังคม และคุณภาพชีวิต
- จ. ยุทธศาสตร์การพัฒนาขององค์กรปกครองส่วนท้องถิ่นในเขตจังหวัด ยุทธศาสตร์ที่ 1 เมืองน่าอยู่และคุณภาพชีวิตที่ดี
3. ยุทธศาสตร์ที่ 3 ด้านการศึกษา ศาสนา วัฒนธรรมและภูมิปัญญาท้องถิ่น
- 3.3 กลยุทธ์ ส่งเสริมกิจกรรมทางศาสนา ประเพณีและวัฒนธรรมท้องถิ่น
- (1) แผนงานการศึกษา วัฒนธรรมและนันทนาการ

| ที่ | โครงการ   | วัตถุประสงค์  | เป้าหมาย<br>ผลผลิตของ<br>โครงการ                              | งบประมาณ      |               |               |               |               | ตัวชี้วัด<br>(KPI)                 | ผลที่คาดว่าจะ<br>ได้รับ                      | หน่วยงาน<br>รับผิดชอบ<br>หลัก |
|-----|---|---|---|---------------|---------------|---------------|---------------|---------------|------------------------------------|--|-------------------------------|
|     |   |   |   | 2566<br>(บาท) | 2567<br>(บาท) | 2568<br>(บาท) | 2569<br>(บาท) | 2570<br>(บาท) |                                    |  |                               |
| 11  | สนับสนุนโครงการจัดงาน<br>รัฐพิธีอำเภอนองหงส์        | เพื่อให้พสกนิกร<br>ชาวอำเภอนองหงส์<br>แสดงออกถึงความ<br>จงรักภักดีต่อสถาบัน<br>พระมหากษัตริย์ | รายละเอียดกิจกรรม<br>ตามโครงการ สนง.<br>อำเภอนองหงส์<br>กำหนด | 25,000        | 25,000        | 25,000        | 25,000        | 25,000        | จำนวนประชาชน<br>ที่เข้าร่วมโครงการ | ประชาชนมีความ<br>จงรักภักดี<br>ต่อสถาบัน     | กองการศึกษา                   |
| 12  | จัดงานประเพณี<br>ลอยกระทง บ้านหนองม่วง<br>หมู่ที่ 7 | เพื่อรักษา<br>ขนบธรรมเนียม<br>ประเพณีท้องถิ่น   | อุดหนุนงบประมาณ<br>จัดงานประเพณี<br>ลอยกระทง                  | -             | 15,000        | -             | -             | -             | จำนวนประชาชน<br>ที่เข้าร่วมโครงการ | การสืบสาน<br>งานประเพณี<br>ท้องถิ่นให้คงอยู่ | กองการศึกษา                   |
| รวม | 12 โครงการ  |   |   | 765,000       | 780,000       | 765,000       | 765,000       | 765,000       |                                    |  |                               |

รายละเอียดโครงการพัฒนา  
 แผนพัฒนาท้องถิ่น ฉบับที่ 2 (พ.ศ.2566-2570) ทบพทครั้งที่ 1/2566  
 องค์การบริหารส่วนตำบลเมืองฝ้าย

- ก. ยุทธศาสตร์ชาติ 20 ปี ยุทธศาสตร์ที่ 4 ด้านการสร้างโอกาสและความเสมอภาคทางสังคม
- ข. แผนพัฒนาเศรษฐกิจและสังคมแห่งชาติ ฉบับที่ 13 หมวดที่ 8 ไทยมีพื้นที่และเมืองอัจฉริยะที่น่าอยู่ ปลอดภัย เติบโตได้อย่างยั่งยืน
- ค. Sustainable Development Goals : SDGs เป้าหมายที่ 3 มีสุขภาพและความเป็นอยู่ที่ดี
- ง. ยุทธศาสตร์จังหวัด ยุทธศาสตร์ที่ 2 ด้านสังคมและคุณภาพชีวิต
- จ. ยุทธศาสตร์การพัฒนาขององค์กรปกครองส่วนท้องถิ่นในเขตจังหวัด ยุทธศาสตร์ที่ 1 เมื่อนำอยู่และคุณภาพชีวิตที่ดี
  - 4. ยุทธศาสตร์ที่ 4 ด้านสาธารณสุข ทรัพยากรธรรมชาติและสิ่งแวดล้อม
  - 4.1 กลยุทธ์ รมรงค์และส่งเสริมการดูแลตนเอง การรักษาสุขภาพและการป้องกันโรค ตลอดจนการดูแลผู้ป่วยในครอบครัวของประชาชนตามหลักสุขภาพดีถ้วนหน้า
  - (1) แผนงานสาธารณสุข

| ที่ | โครงการ   | วัตถุประสงค์   | เป้าหมาย<br>ผลผลิตของ<br>โครงการ  | งบประมาณ      |               |               |               |               | ตัวชี้วัด<br>(KPI)   | ผลที่คาดว่าจะ<br>ได้รับ   | หน่วยงาน<br>รับผิดชอบ<br>หลัก |
|-----|---|--|---|---------------|---------------|---------------|---------------|---------------|--|---|-------------------------------|
|     |   |  |   | 2566<br>(บาท) | 2567<br>(บาท) | 2568<br>(บาท) | 2569<br>(บาท) | 2570<br>(บาท) |  |   |                               |
| 1   | รณรงค์การป้องกันแก้ไข<br>ปัญหาโรคระบาดและโรค<br>ติดต่อต่าง ๆ พื้นที่ตำบล<br>เมืองฝ้าย | เพื่อให้ประชาชนทราบ<br>และป้องกันโรคระบาด<br>หรือโรคติดต่อต่าง ๆ | 1. มีการทำเอกสารเผยแพร่เกี่ยวกับโรค<br>ระบาดหรือโรคติดต่อ<br>2. จัดกิจกรรมรณรงค์<br>เมื่อมีโรคระบาดเกิด<br>ขึ้นในตำบล | 100,000       | 100,000       | 100,000       | 100,000       | 100,000       | ระดับร้อยละ<br>ความพึงพอใจ<br>ของประชาชนที่<br>ได้รับบริการจาก<br>อบต. | มีการควบคุม<br>โรคระบาด<br>หรือโรคติดต่อ<br>ที่เกิดขึ้นใหม่<br>ในตำบล | สำนักปลัด                     |
| 2   | ป้องกันและควบคุม<br>โรคติดต่อไวรัสโคโรนา<br>(โรคโควิด 19)                             | เพื่อป้องกันควบคุม<br>การแพร่ระบาดของ<br>ของโรคติดต่อโควิด       | 1. มีการทำเอกสารเผยแพร่เกี่ยวกับโรค<br>ระบาดโควิด<br>2. ควบคุมการติดเชื้อ<br>โควิดในตำบล                              | 150,000       | 150,000       | 150,000       | 150,000       | 150,000       | ประชาชนใน<br>ตำบลไม่มีติด<br>โรคโควิดคิดเป็น<br>100%                   | มีการควบคุม<br>โรคระบาด<br>หรือโรคติดต่อ<br>ที่เกิดขึ้นใหม่<br>ในตำบล | สำนักปลัด                     |

รายละเอียดโครงการพัฒนา  
แผนพัฒนาท้องถิ่น ฉบับที่ 2 (พ.ศ.2566-2570) ทบพวครั้งที่ 1/2566  
องค์การบริหารส่วนตำบลเมืองฝ้าย

- ก. ยุทธศาสตร์ชาติ 20 ปี ยุทธศาสตร์ที่ 4 ด้านการสร้างโอกาสและความเสมอภาคทางสังคม
- ข. แผนพัฒนาเศรษฐกิจและสังคมแห่งชาติ ฉบับที่ 13 หมวดที่ 8 ไทยมีพื้นที่และเมืองอัจฉริยะที่น่าอยู่ ปลอดภัย เติบโตได้อย่างยั่งยืน
- ค. Sustainable Development Goals : SDGs เป้าหมายที่ 3 มีสุขภาพและความเป็นอยู่ที่ดี
- ง. ยุทธศาสตร์จังหวัด ยุทธศาสตร์ที่ 2 ด้านสังคมและคุณภาพชีวิต
- จ. ยุทธศาสตร์การพัฒนาขององค์การบริหารส่วนท้องถิ่นในเขตจังหวัด ยุทธศาสตร์ที่ 1 เมื่อนำอยู่และคุณภาพชีวิตที่ดี
4. ยุทธศาสตร์ที่ 4 ด้านสาธารณสุข ทรัพยากรธรรมชาติและสิ่งแวดล้อม
- 4.1 กลยุทธ์ รมรงค์และส่งเสริมการดูแลสุขภาพตนเอง การรักษาสุขภาพและการป้องกันโรค ตลอดจนการดูแลผู้ป่วยในครอบครัวของประชาชนตามหลักสุขภาพดีถ้วนหน้า
- (1) แผนงานสาธารณสุข

| ที่ | โครงการ  | วัตถุประสงค์  | เป้าหมาย<br>ผลผลิตของ<br>โครงการ  | งบประมาณ      |               |               |               |               | ตัวชี้วัด<br>(KPI)  | ผลที่คาดว่าจะ<br>ได้รับ   | หน่วยงาน<br>รับผิดชอบ<br>หลัก |
|-----|--|---|---|---------------|---------------|---------------|---------------|---------------|---|---|-------------------------------|
|     |  |   |   | 2566<br>(บาท) | 2567<br>(บาท) | 2568<br>(บาท) | 2569<br>(บาท) | 2570<br>(บาท) |   |   |                               |
| 3   | รณรงค์ควบคุมป้องกันโรค<br>ไข้เลือดออก            | เพื่อป้องกันปัญหาโรค<br>ไข้เลือดออกหรือโรค<br>ที่เกิดจากยุงลาย            | 1.จัดซื้อทรายอะเบท<br>และ สารกำจัดยุง<br>2.จัดหน่วยบริการออก<br>รณรงค์ควบคุมฉีดพ่น<br>ยุงลาย จำนวน 12<br>หมู่บ้าน | 80,000        | 80,000        | 80,000        | 80,000        | 80,000        | จำนวนผู้ป่วยโรค<br>ไข้เลือดออกลดลง<br>ในช่วง มีนาคม<br>ถึงกรกฎาคม               | ไม่มีผู้ป่วย<br>ไข้เลือดออก<br>ในตำบล                                   | สำนักปลัด                     |
| 4   | ประกวดชุมชน<br>นำอยู่ปลอดภัยปลอดภัยน้ำ<br>ยุงลาย | เพื่อลดปัญหาขยะใน<br>ชุมชนและเพื่อป้องกัน<br>โรคระบาดที่เกิดจาก<br>ยุงลาย | จัดโครงการประกวด<br>ชุมชนหมู่บ้าน 12<br>หมู่บ้าน  | -             | -             | -             | -             | 120,000       | ระดับร้อยละ<br>ความพึงพอใจ<br>ของประชาชนที่<br>มีต่อการแก้ไข<br>ปัญหาขยะของ อบต | 1.จำนวนขยะ<br>ในตำบลลดลง<br>2. มีจำนวน<br>ผู้ป่วยโรคไข้<br>เลือดออกลดลง | สำนักปลัด                     |

รายละเอียดโครงการพัฒนา  
แผนพัฒนาท้องถิ่น ฉบับที่ 2 (พ.ศ.2566-2570) ทบพทครั้งที่ 1/2566  
องค์การบริหารส่วนตำบลเมืองฝ้าย

- ก. ยุทธศาสตร์ชาติ 20 ปี ยุทธศาสตร์ที่ 5 ด้านการสร้างการเติบโตบนคุณภาพชีวิตที่เป็นมิตรกับสิ่งแวดล้อม
- ข. แผนพัฒนาเศรษฐกิจและสังคมแห่งชาติ ฉบับที่ 13 หมายความว่า 8 ไทยมีพื้นที่และเมืองอัจฉริยะที่น่าอยู่ ปลอดภัย เติบโตได้อย่างยั่งยืน
- ค. Sustainable Development Goals : SDGs เป้าหมายที่ 3 มีสุขภาพและความเป็นอยู่ที่ดี
- ง. ยุทธศาสตร์จังหวัด ยุทธศาสตร์ที่ 2 ด้านสังคมและคุณภาพชีวิต
- จ. ยุทธศาสตร์การพัฒนาขององค์กรปกครองส่วนท้องถิ่นในเขตจังหวัด ยุทธศาสตร์ที่ 1 เมืองน่าอยู่และคุณภาพชีวิตที่ดี
4. ยุทธศาสตร์ที่ 4 ด้านสาธารณสุข ทรัพยากรธรรมชาติและสิ่งแวดล้อม
- 4.1 กลยุทธ์ ธรรมรงค์และส่งเสริมการดูแลตนเอง การรักษาสุขภาพและการป้องกันโรค ตลอดจนการดูแลผู้ป่วยในครอบครัวของประชาชนตามหลักสุขภาพดีถ้วนหน้า
- (1) แผนงานสาธารณสุข

| ที่ | โครงการ   | วัตถุประสงค์   | เป้าหมาย<br>ผลผลิตของ<br>โครงการ   | งบประมาณ      |               |               |               |               | ตัวชี้วัด<br>(KPI)            | ผลที่คาดว่าจะ<br>ได้รับ  | หน่วยงาน<br>รับผิดชอบ<br>หลัก |
|-----|---|--|--|---------------|---------------|---------------|---------------|---------------|-------------------------------|--|-------------------------------|
|     |   |  |  | 2566<br>(บาท) | 2567<br>(บาท) | 2568<br>(บาท) | 2569<br>(บาท) | 2570<br>(บาท) |                               |  |                               |
| 5   | อุดหนุนคณะกรรมการหมู่บ้านเพื่อการดำเนินงานตามแนวทางโครงการพระราชดำริด้านสาธารณสุข | เพื่อการดำเนินงานตามแนวทางโครงการพระราชดำริด้านสาธารณสุข จำนวน 12 หมู่บ้าน | สนับสนุนงบประมาณในการดำเนินงานตามโครงการพระราชดำริด้านสาธารณสุขของหมู่ที่ 1 - หมู่ที่ 12 หมู่บ้านละ 20,000 บาท | 240,000       | 240,000       | 240,000       | 240,000       | 240,000       | ประชาชนร้อยละ 80 % มีสุขภาพดี | ประชาชนในตำบลมีความรู้ด้านสาธารณสุข และสามารถนำไปปฏิบัติให้ถูกต้อง | สำนักปลัด                     |

รายละเอียดโครงการพัฒนา  
แผนพัฒนาท้องถิ่น ฉบับที่ 2 (พ.ศ.2566-2570) ทบพวนครั้งที่ 1/2566  
องค์การบริหารส่วนตำบลเมืองฝ้าย

- ก. ยุทธศาสตร์ชาติ 20 ปี ยุทธศาสตร์ที่ 4 ด้านการสร้างโอกาสและความเสมอภาคทางสังคม
- ข. แผนพัฒนาเศรษฐกิจและสังคมแห่งชาติ ฉบับที่ 13 หมวดหน้าที่ 8 ไทยมีพื้นที่และเมืองอัจฉริยะที่น่าอยู่ ปลอดภัย เติบโตได้อย่างยั่งยืน
- ค. Sustainable Development Goals : SDGs เป้าหมายที่ 3 มีสุขภาพและความเป็นอยู่ที่ดี
- ง. ยุทธศาสตร์จังหวัด ยุทธศาสตร์ที่ 2 ด้านสังคมและคุณภาพชีวิต
- จ. ยุทธศาสตร์การพัฒนาขององค์กรปกครองส่วนท้องถิ่นในเขตจังหวัด ยุทธศาสตร์ที่ 1 เมืองน่าอยู่และคุณภาพชีวิตที่ดี
4. ยุทธศาสตร์ที่ 4 ด้านสาธารณสุข ทรัพยากรธรรมชาติและสิ่งแวดล้อม
- 4.1 กลยุทธ์ รมรงค์และส่งเสริมการดูแลตนเอง การรักษาสุขภาพและการป้องกันโรค ตลอดจนการดูแลผู้ป่วยในครอบครัวของประชาชนตามหลักสุขภาพดีถ้วนหน้า
- (1) แผนงานสาธารณสุข

| ที่ | โครงการ  | วัตถุประสงค์                            | เป้าหมาย<br>ผลผลิตของ<br>โครงการ   | งบประมาณ      |               |               |               |               | ตัวชี้วัด<br>(KPI)                                      | ผลที่คาดว่าจะ<br>ได้รับ       | หน่วยงาน<br>รับผิดชอบ<br>หลัก |
|-----|--|---|--|---------------|---------------|---------------|---------------|---------------|---|-------------------------------|-------------------------------|
|     |  |   |  | 2566<br>(บาท) | 2567<br>(บาท) | 2568<br>(บาท) | 2569<br>(บาท) | 2570<br>(บาท) |   |                               |                               |
| 6   | รณรงค์ป้องกันและควบคุมโรคพิษสุนัขบ้า   | เพื่อควบคุมป้องกันโรคพิษสุนัขบ้า        | 1.ประชาชนได้รับความรู้และรณรงค์ป้องกันโรคพิษสุนัขบ้า<br>2.ออกหน่วยบริการฉีดวัคซีนให้กับ สุนัข และแมว | 100,000       | 100,000       | 100,000       | 100,000       | 100,000       | ระดับร้อยละความพึงพอใจของประชาชนที่ได้รับบริการจาก อบต. | ไม่มีโรคพิษสุนัขบ้าในตำบล     | กองส่งเสริมการเกษตร           |
| 7   | ช่วยเหลือประชาชนตามอำนาจหน้าที่ขององค์กรปกครองส่วนท้องถิ่นกรณีการป้องกันและควบคุมโรคติดต่อ | เพื่อป้องกันและควบคุมโรคติดต่อในพื้นที่ | ประชาชนในพื้นที่ตำบลเมืองฝ้าย  | 200,000       | 200,000       | 200,000       | 200,000       | 200,000       | ร้อยละความพึงพอใจของประชาชนที่ได้รับการช่วยเหลือ        | ประชาชนมีคุณภาพชีวิตที่ดีขึ้น | สำนักปลัด                     |
| รวม | 7 โครงการ  |   |  | 870,000       | 870,000       | 870,000       | 870,000       | 990,000       |   |                               |                               |

รายละเอียดโครงการพัฒนา  
 แผนพัฒนาท้องถิ่น ฉบับที่ 2 (พ.ศ.2566-2570) ทบพวครั้งที่ 1/2566  
 องค์การบริหารส่วนตำบลเมืองฝ้าย

- ก. ยุทธศาสตร์ชาติ 20 ปี ยุทธศาสตร์ที่ 4 ด้านการสร้างโอกาสและความเสมอภาคทางสังคม
  - ข. แผนพัฒนาเศรษฐกิจและสังคมแห่งชาติ ฉบับที่ 13 หมายความว่า 9 ไทยมีความยากจนข้ามรุ่นลดลง และมีความคุ้มครองทางสังคมที่เพียงพอเหมาะสม
  - ค. Sustainable Development Goals : SDGs เป้าหมายที่ 10 ลดความเหลื่อมล้ำ
  - ง. ยุทธศาสตร์จังหวัด ยุทธศาสตร์ที่ 2 ด้านสังคมและคุณภาพชีวิต
  - จ. ยุทธศาสตร์การพัฒนาขององค์รปกครองส่วนท้องถิ่นในเขตจังหวัด ยุทธศาสตร์ที่ 1 เมื่อนำอยู่และคุณภาพชีวิตที่ดี
    - 4. ยุทธศาสตร์ที่ 4 ด้านสาธารณสุข ทรัพยากรธรรมชาติและสิ่งแวดล้อม
      - 4.1 กลยุทธ์ รมรงค์และส่งเสริมการดูแลสุขภาพตนเอง การรักษาสุขภาพและการป้องกันโรค ตลอดจนการดูแลผู้ป่วยในครอบครัวของประชาชนตามหลักสุขภาพดีถ้วนหน้า
- (2) แผนงานงบกลาง

| ที่ | โครงการ   | วัตถุประสงค์   | เป้าหมาย<br>ผลผลิตของ<br>โครงการ                | งบประมาณ      |               |               |               |               | ตัวชี้วัด<br>(KPI)   | ผลที่คาดว่าจะได้รับ             | หน่วยงาน<br>รับผิดชอบ<br>หลัก |
|-----|---|--|---|---------------|---------------|---------------|---------------|---------------|--|---------------------------------|-------------------------------|
|     |   |  |   | 2566<br>(บาท) | 2567<br>(บาท) | 2568<br>(บาท) | 2569<br>(บาท) | 2570<br>(บาท) |  |                                 |                               |
| 1   | สนับสนุนเงินสมทบกองทุนหลักประกันสุขภาพตำบลระดับตำบล | เพื่อจ่ายเป็นเงินสมทบให้แก่กองทุนหลักประกันสุขภาพระดับตำบล | ประชาชนในตำบลได้รับบริการดูแลสุขภาพอย่างทั่วถึง | 144,750       | 200,000       | 200,000       | 200,000       | 200,000       | ร้อยละความพึงพอใจของประชาชนที่มีต่อการให้บริการสาธารณสุข 90% | ประชาชนได้รับบริการอย่างทั่วถึง | สำนักปลัด                     |
| รวม | 1 โครงการ   |  |   | 144,750       | 200,000       | 200,000       | 200,000       | 200,000       |  |                                 |                               |

รายละเอียดโครงการพัฒนา  
แผนพัฒนาท้องถิ่น ฉบับที่ 2 (พ.ศ.2566-2570) ทบพทครั้งที่ 1/2566  
องค์การบริหารส่วนตำบลเมืองฝ้าย

- ก. ยุทธศาสตร์ชาติ 20 ปี ยุทธศาสตร์ที่ 5 ด้านการสร้างการเติบโตบนคุณภาพชีวิตที่เป็นมิตรกับสิ่งแวดล้อม
- ข. แผนพัฒนาเศรษฐกิจและสังคมแห่งชาติ ฉบับที่ 13 หมายความว่า 10 ไทยมีเศรษฐกิจหมุนเวียนและสังคมคาร์บอนต่ำ
- ค. Sustainable Development Goals : SDGs เป้าหมายที่ 3 มีสุขภาพและความเป็นอยู่ที่ดี
- ง. ยุทธศาสตร์จังหวัด ยุทธศาสตร์ที่ 2 ด้านสังคมและคุณภาพชีวิต
- จ. ยุทธศาสตร์การพัฒนาขององค์กรปกครองส่วนท้องถิ่นในเขตจังหวัด ยุทธศาสตร์ที่ 1 เมื่อนำอยู่และคุณภาพชีวิตที่ดี
4. ยุทธศาสตร์ที่ 4 ด้านสาธารณสุข ทรัพยากรธรรมชาติและสิ่งแวดล้อม
- 4.2 กลยุทธ์ ส่งเสริมให้เกิดชุมชนหรือองค์กรต้นแบบในการบริหารจัดการขยะแบบครบวงจร
- (1) แผนงานสาธารณสุข

| ที่ | โครงการ   | วัตถุประสงค์  | เป้าหมาย<br>ผลผลิตของ<br>โครงการ                                 | งบประมาณ      |               |               |               |               | ตัวชี้วัด<br>(KPI)                                      | ผลที่คาดว่าจะ<br>ได้รับ   | หน่วยงาน<br>รับผิดชอบ<br>หลัก |
|-----|---|---|--|---------------|---------------|---------------|---------------|---------------|---|---|-------------------------------|
|     |   |   |  | 2566<br>(บาท) | 2567<br>(บาท) | 2568<br>(บาท) | 2569<br>(บาท) | 2570<br>(บาท) |   |   |                               |
| 1   | อบรมส่งเสริมการจัดตั้ง<br>ธนาคารขยะในชุมชน<br>ตำบลเมืองฝ้าย | เพื่อลดปริมาณขยะ<br>ในชุมชนและเพิ่มรายได้<br>ให้คนในชุมชน | จำนวนประชาชน<br>ที่เข้าร่วมโครงการ<br>120 คน<br>ทั้ง 12 หมู่บ้าน | 40,000        | 40,000        | 40,000        | 40,000        | 40,000        | ปริมาณขยะที่ได้รับ<br>จากการจัดการ<br>ขยะมูลฝอย         | ประชาชน<br>สามารถคัดแยก<br>ขยะในครัวเรือน<br>และชุมชนได้<br>และลดจำนวน<br>ขยะลง | สำนักปลัด                     |
| 2   | การบริหารจัดการ<br>ขยะชุมชนตำบลเมืองฝ้าย                    | เพื่อสร้างจิตสำนึก<br>ในการคัดแยกขยะ<br>ครัวเรือน         | 12 หมู่บ้าน จำนวน<br>120 คน                                      | 45,000        | 45,000        | 45,000        | 45,000        | 45,000        | ร้อยละความพึง<br>พอใจของ<br>ประชาชน<br>ทั้ง 12 หมู่บ้าน | จำนวน<br>ขยะลดลงและ<br>ประชาชน<br>มีรายได้เพิ่มขึ้น                             | สำนักปลัด                     |



รายละเอียดโครงการพัฒนา  
แผนพัฒนาท้องถิ่น ฉบับที่ 2 (พ.ศ.2566-2570) ทบพทครั้งที่ 1/2566  
องค์การบริหารส่วนตำบลเมืองฝ้าย

- ก. ยุทธศาสตร์ชาติ 20 ปี ยุทธศาสตร์ที่ 5 ด้านการสร้างการเติบโตบนคุณภาพชีวิตที่เป็นมิตรกับสิ่งแวดล้อม
- ข. แผนพัฒนาเศรษฐกิจและสังคมแห่งชาติ ฉบับที่ 13 หมายความว่า 10 ไทยมีเศรษฐกิจหมุนเวียนและสังคมคาร์บอนต่ำ
- ค. Sustainable Development Goals : SDGs เป้าหมายที่ 3 มีสุขภาพและความเป็นอยู่ที่ดี
- ง. ยุทธศาสตร์จังหวัด ยุทธศาสตร์ที่ 2 ด้านสังคมและคุณภาพชีวิต
- จ. ยุทธศาสตร์การพัฒนาขององค์กรปกครองส่วนท้องถิ่นในเขตจังหวัด ยุทธศาสตร์ที่ 1 เมื่อนำอยู่และคุณภาพชีวิตที่ดี
  - 4. ยุทธศาสตร์ที่ 4 ด้านสาธารณสุข ทรัพยากรธรรมชาติและสิ่งแวดล้อม
  - 4.2 กลยุทธ์ ส่งเสริมให้เกิดชุมชนหรือองค์กรต้นแบบในการบริหารจัดการขยะแบบครบวงจร
  - (1) แผนงานสาธารณสุข

| ที่ | โครงการ  | วัตถุประสงค์   | เป้าหมาย<br>ผลผลิตของ<br>โครงการ | งบประมาณ      |               |               |               |               | ตัวชี้วัด<br>(KPI)   | ผลที่คาดว่าจะได้รับ  | หน่วยงาน<br>รับผิดชอบ<br>หลัก |
|-----|--|--|----------------------------------|---------------|---------------|---------------|---------------|---------------|--|--|-------------------------------|
|     |  |  |                                  | 2566<br>(บาท) | 2567<br>(บาท) | 2568<br>(บาท) | 2569<br>(บาท) | 2570<br>(บาท) |  |  |                               |
| 3   | ส่งเสริมการสร้างชุมชน<br>ต้นแบบการจัดการ<br>ขยะชุมชน | เพื่อสร้างชุมชน<br>ต้นแบบด้านบริหาร<br>จัดการขยะชุมชน<br>เพื่อส่งเสริมกลุ่ม<br>เลี้ยงไส้เดือนในการ<br>จัดการขยะอินทรีย์<br>(เศษผัก,เศษอาหาร) | 12 หมู่บ้าน<br>จำนวน 120 คน      | 50,000        | 50,000        | 50,000        | 50,000        | 50,000        | ความพึงพอใจ<br>ร้อยละความพึงพอใจ<br>ของกลุ่มเป้าหมาย<br>ที่อยู่ในชุมชน<br>ต้นแบบ | ภูมิทัศน์ใน<br>สะอาดปลอดภัย<br>คนในชุมชนมี<br>รายได้จากการ<br>เลี้ยงไส้เดือน<br>จำนวนขยะลดลง | สำนักปลัด                     |

รายละเอียดโครงการพัฒนา  
แผนพัฒนาท้องถิ่น ฉบับที่ 2 (พ.ศ.2566-2570) ทบพวครั้งที่ 1/2566  
องค์การบริหารส่วนตำบลเมืองฝ้าย

- ก. ยุทธศาสตร์ชาติ 20 ปี ยุทธศาสตร์ที่ 5 ด้านการสร้างการเติบโตบนคุณภาพชีวิตที่เป็นมิตรกับสิ่งแวดล้อม
- ข. แผนพัฒนาเศรษฐกิจและสังคมแห่งชาติ ฉบับที่ 13 หมายความว่า 10 ไทยมีเศรษฐกิจหมุนเวียนและสังคมคาร์บอนต่ำ
- ค. Sustainable Development Goals : SDGs เป้าหมายที่ 3 มีสุขภาพและความเป็นอยู่ที่ดี
- ง. ยุทธศาสตร์จังหวัด ยุทธศาสตร์ที่ 2 ด้านสังคมและคุณภาพชีวิต
- จ. ยุทธศาสตร์การพัฒนาขององค์กรปกครองส่วนท้องถิ่นในเขตจังหวัด ยุทธศาสตร์ที่ 1 เมืองน่าอยู่และคุณภาพชีวิตที่ดี
4. ยุทธศาสตร์ที่ 4 ด้านสาธารณสุข ทรัพยากรธรรมชาติและสิ่งแวดล้อม
- 4.2 กลยุทธ์ ส่งเสริมให้เกิดชุมชนหรือองค์กรต้นแบบในการบริหารจัดการขยะแบบครบวงจร
- (1) แผนงานสาธารณสุข

| ที่ | โครงการ   | วัตถุประสงค์  | เป้าหมาย<br>ผลผลิตของ<br>โครงการ                              | งบประมาณ      |               |               |               |               | ตัวชี้วัด<br>(KPI)                                      | ผลที่คาดว่าจะ<br>ได้รับ                               | หน่วยงาน<br>รับผิดชอบ<br>หลัก |
|-----|---|---|---|---------------|---------------|---------------|---------------|---------------|---|---|-------------------------------|
|     |   |   |   | 2566<br>(บาท) | 2567<br>(บาท) | 2568<br>(บาท) | 2569<br>(บาท) | 2570<br>(บาท) |   |   |                               |
| 4   | อาสาสมัครท้องถิ่น<br>รักษาสีใจสิ่งแวดล้อม<br>ในชุมชนตำบลเมืองฝ้าย | สนับสนุนส่งเสริม<br>การดำเนินงานของ<br>อาสาสมัครท้องถิ่น<br>รักษาสีใจ | พัฒนาอาสาสมัคร<br>ท้องถิ่นรักษาสีใจ<br>ภายในตำบล<br>เมืองฝ้าย | 40,000        | 40,000        | 40,000        | 40,000        | 40,000        | ปริมาณขยะ<br>ลดลงจากการ<br>จัดการขยะ<br>มูลฝอย          | ตำบลเมืองฝ้าย<br>มีสิ่งแวดล้อม<br>ที่ดีขึ้น           | สำนักปลัด                     |
| 5   | จังหวัดสะอาด  | เพื่อสร้างจิตสำนึก<br>ในการคัดแยกขยะ<br>ครัวเรือน                     | 12 หมู่บ้าน<br>จำนวน 120 คน                                   | 40,000        | 40,000        | 40,000        | 40,000        | 40,000        | ร้อยละ<br>ความพึงพอใจ<br>ของประชาชน<br>ทั้ง 12 หมู่บ้าน | จำนวนขยะลดลง<br>ประชาชน<br>มีคุณภาพชีวิต<br>ที่ดีขึ้น | สำนักปลัด                     |
| รวม | 5 โครงการ   |   |   | 215,000       | 215,000       | 215,000       | 215,000       | 215,000       |   |   |                               |

รายละเอียดโครงการพัฒนา  
แผนพัฒนาท้องถิ่น ฉบับที่ 2 (พ.ศ.2566-2570) ทบพวครั้งที่ 1/2566  
องค์การบริหารส่วนตำบลเมืองฝ้าย

- ก. ยุทธศาสตร์ชาติ 20 ปี ยุทธศาสตร์ที่ 5 ด้านการสร้างการเติบโตบนคุณภาพชีวิตที่เป็นมิตรกับสิ่งแวดล้อม
- ข. แผนพัฒนาเศรษฐกิจและสังคมแห่งชาติ ฉบับที่ 13 หมวดหมายที่ 10 ไทยมีเศรษฐกิจหมุนเวียนและสังคมคาร์บอนต่ำ
- ค. Sustainable Development Goals : SDGs เป้าหมายที่ 3 มีสุขภาพและความเป็นอยู่ที่ดี
- ง. ยุทธศาสตร์จังหวัด ยุทธศาสตร์ที่ 2 ด้านสังคมและคุณภาพชีวิต
- จ. ยุทธศาสตร์การพัฒนาขององค์การบริหารส่วนท้องถิ่นในเขตจังหวัด ยุทธศาสตร์ที่ 1 เมืองน่าอยู่และคุณภาพชีวิตที่ดี
  - 4. ยุทธศาสตร์ที่ 4 ด้านสาธารณสุข ทรัพยากรธรรมชาติและสิ่งแวดล้อม
  - 4.3 กลยุทธ์ พัฒนาความมั่นคงน้ำพลังงานและเกษตรที่เป็นมิตรต่อสิ่งแวดล้อม
  - (1) แผนงานสาธารณสุข

| ที่ | โครงการ                                     | วัตถุประสงค์                      | เป้าหมาย<br>ผลผลิตของ<br>โครงการ | งบประมาณ      |               |               |               |               | ตัวชี้วัด<br>(KPI)        | ผลที่คาดว่าจะ<br>ได้รับ            | หน่วยงาน<br>รับผิดชอบ<br>หลัก |
|-----|---|-----------------------------------|----------------------------------|---------------|---------------|---------------|---------------|---------------|---------------------------|------------------------------------|-------------------------------|
|     |   |                                   |                                  | 2566<br>(บาท) | 2567<br>(บาท) | 2568<br>(บาท) | 2569<br>(บาท) | 2570<br>(บาท) |                           |                                    |                               |
| 1   | น้ำดื่มสะอาด บ้านประชา<br>สามัคคี หมู่ที่ 8 | เพื่อให้ประชาชน<br>มีน้ำดื่มสะอาด | จัดทำโครงการน้ำดื่ม<br>สะอาด     | -             | -             | 200,000       | -             | -             | ความพึงพอใจ<br>ของประชาชน | ประชาชนมีน้ำดื่ม<br>สะอาดไว้บริโภค | สำนักปลัด                     |
| รวม | 1 โครงการ                                   |                                   |                                  | -             | -             | 200,000       | -             | -             |                           |                                    |                               |

รายละเอียดโครงการพัฒนา  
แผนพัฒนาท้องถิ่น ฉบับที่ 2 (พ.ศ.2566-2570) ทบพทครั้งที่ 1/2566  
องค์การบริหารส่วนตำบลเมืองฝ้าย

- ก. ยุทธศาสตร์ชาติ 20 ปี ยุทธศาสตร์ที่ 5 ด้านการสร้างการเติบโตบนคุณภาพชีวิตที่เป็นมิตรกับสิ่งแวดล้อม
- ข. แผนพัฒนาเศรษฐกิจและสังคมแห่งชาติ ฉบับที่ 13 หมายความว่า 10 ไทยมีเศรษฐกิจหมุนเวียนและสังคมคาร์บอนต่ำ
- ค. Sustainable Development Goals : SDGs เป้าหมายที่ 15 การใช้ประโยชน์จากระบบนิเวศทางบก
- ง. ยุทธศาสตร์จังหวัด ยุทธศาสตร์ที่ 2 ด้านสังคมและคุณภาพชีวิต
- จ. ยุทธศาสตร์การพัฒนาขององค์กรปกครองส่วนท้องถิ่นในเขตจังหวัด ยุทธศาสตร์ที่ 1 เมืองน่าอยู่และคุณภาพชีวิตที่ดี
4. ยุทธศาสตร์ที่ 4 ด้านสาธารณสุข ทรัพยากรธรรมชาติและสิ่งแวดล้อม
- 4.4 กลยุทธ์ ส่งเสริมฟื้นฟูและอนุรักษ์ทรัพยากรธรรมชาติและสิ่งแวดล้อมอย่างยั่งยืน
- (1) แผนงานการเกษตร

| ที่ | โครงการ  | วัตถุประสงค์  | เป้าหมาย<br>ผลผลิตของ<br>โครงการ  | งบประมาณ      |               |               |               |               | ตัวชี้วัด<br>(KPI)                                   | ผลที่คาดว่าจะ<br>ได้รับ                                    | หน่วยงาน<br>รับผิดชอบ<br>หลัก |
|-----|--|---|---|---------------|---------------|---------------|---------------|---------------|--|--|-------------------------------|
|     |  |   |   | 2566<br>(บาท) | 2567<br>(บาท) | 2568<br>(บาท) | 2569<br>(บาท) | 2570<br>(บาท) |  |  |                               |
| 1   | อนุรักษ์พันธุกรรมพืช<br>อันเนื่องมาจากพระราชดำริ<br>สมเด็จพระเทพรัตนราชสุดา<br>สยามบรมราชกุมารี<br>(ฐานทรัพยากรท้องถิ่น) | เพื่ออนุรักษ์พันธุกรรมพืช<br>อันเนื่องมาจากพระราช<br>ดำรินอกกิจกรรมปลูก<br>ทรัพยากรท้องถิ่น | 1)กิจกรรมปลูก<br>ทรัพยากรท้องถิ่น<br>2)สำรวจและรวบรวม<br>ทรัพยากรฯ<br>3)ปลูกป่าเพื่อรักษา<br>ทรัพยากรท้องถิ่น | 30,000        | 30,000        | 30,000        | 30,000        | 30,000        | มีจำนวนต้นไม้<br>เพิ่มขึ้นร้อยละ<br>10 ของพื้นที่ป่า | ประชาชน<br>มีความรัก<br>สามัคคีและ<br>อนุรักษ์<br>ธรรมชาติ | กองส่งเสริม<br>การเกษตร       |
| 2   | รักษา รักษา<br>แผ่นดิน   | สนองนโยบายและ<br>เพิ่มความอุดมสม<br>บูรณ์ให้ธรรมชาติ  | จัดกิจกรรมปลูกต้นไม้<br>ในที่สาธารณะอย่าง<br>น้อยปีละ 1 แห่ง  | 20,000        | 20,000        | 20,000        | 20,000        | 20,000        | จำนวนป่าที่<br>เพิ่มขึ้นปีละ<br>1 แห่ง               | ประชาชน<br>มีจิตสำนึก<br>ในการ<br>อนุรักษ์<br>ธรรมชาติ     | กองส่งเสริม<br>การเกษตร       |

รายละเอียดโครงการพัฒนา  
แผนพัฒนาท้องถิ่น ฉบับที่ 2 (พ.ศ.2566-2570) ทบพวครั้งที่ 1/2566  
องค์การบริหารส่วนตำบลเมืองฝ้าย

- ก. ยุทธศาสตร์ชาติ 20 ปี ยุทธศาสตร์ที่ 5 ด้านการสร้างการเติบโตบนคุณภาพชีวิตที่เป็นมิตรกับสิ่งแวดล้อม
- ข. แผนพัฒนาเศรษฐกิจและสังคมแห่งชาติ ฉบับที่ 13 หมวดหมายที่ 10 ไทยมีเศรษฐกิจหมุนเวียนและสังคมคาร์บอนต่ำ
- ค. Sustainable Development Goals : SDGs เป้าหมายที่ 15 การใช้ประโยชน์จากระบบนิเวศทางบก
- ง. ยุทธศาสตร์จังหวัด ยุทธศาสตร์ที่ 2 ด้านสังคมและคุณภาพชีวิต
- จ. ยุทธศาสตร์การพัฒนาขององค์กรปกครองส่วนท้องถิ่นในเขตจังหวัด ยุทธศาสตร์ที่ 1 เมื่อนำอยู่และคุณภาพชีวิตที่ดี
  - 4. ยุทธศาสตร์ที่ 4 ด้านสาธารณสุข ทรัพยากรธรรมชาติและสิ่งแวดล้อม
  - 4.4 กลยุทธ์ ส่งเสริมฟื้นฟูและอนุรักษ์ทรัพยากรธรรมชาติและสิ่งแวดล้อมอย่างยั่งยืน
  - (1) แผนงานการเกษตร

| ที่ | โครงการ  | วัตถุประสงค์                               | เป้าหมาย<br>ผลผลิตของ<br>โครงการ  | งบประมาณ      |               |               |               |               | ตัวชี้วัด<br>(KPI)  | ผลที่คาดว่าจะ<br>ได้รับ                                 | หน่วยงาน<br>รับผิดชอบ<br>หลัก |
|-----|--|--|---|---------------|---------------|---------------|---------------|---------------|---|---|-------------------------------|
|     |  |  |   | 2566<br>(บาท) | 2567<br>(บาท) | 2568<br>(บาท) | 2569<br>(บาท) | 2570<br>(บาท) |   |   |                               |
| 3   | อนุรักษ์และพัฒนาการปลูก<br>หญ้าแฝกอันเนื่องมาจาก<br>พระราชดำริ | สนองพระราชดำริ<br>การอนุรักษ์ดินและ<br>น้ำ | จัดกิจกรรมปลูก<br>จิตสำนึกให้ประชาชน<br>ปลูกหญ้าแฝกเพื่อ<br>อนุรักษ์ดินและน้ำ | 30,000        | 30,000        | 30,000        | 30,000        | 30,000        | ลดการพังของดิน<br>และการตื่นเขิน<br>ของแหล่งน้ำ<br>ได้ร้อยละ 60 | ประชาชน<br>มีจิตสำนึก<br>ในการ<br>อนุรักษ์ดิน<br>และน้ำ | กองส่งเสริม<br>การเกษตร       |
| รวม | 3 โครงการ  |  |   | 80,000        | 80,000        | 80,000        | 80,000        | 80,000        |   |   |                               |

รายละเอียดโครงการพัฒนา  
แผนพัฒนาท้องถิ่น ฉบับที่ 2 (พ.ศ.2566-2570) ทบพทครั้งที่ 1/2566  
องค์การบริหารส่วนตำบลเมืองฝ้าย

- ก. ยุทธศาสตร์ชาติ 20 ปี ยุทธศาสตร์ที่ 3 ด้านการพัฒนาและเสริมสร้างศักยภาพทรัพยากรมนุษย์
- ข. แผนพัฒนาเศรษฐกิจและสังคมแห่งชาติ ฉบับที่ 13 หมวดหน้าที่ 12 ไทยมีกำลังคนสมรรถนะสูง มุ่งเรียนรู้อย่างต่อเนื่อง ตอบโจทย์การพัฒนาแห่งอนาคต
- ค. Sustainable Development Goals : SDGs เป้าหมายที่ 10 ลดความเหลื่อมล้ำ
- ง. ยุทธศาสตร์จังหวัด ยุทธศาสตร์ที่ 4 ด้านรักษาความมั่นคงและความสงบ
- จ. ยุทธศาสตร์การพัฒนาขององค์กรปกครองส่วนท้องถิ่นในเขตจังหวัด ยุทธศาสตร์ที่ 4 การพัฒนาขีดสมรรถนะองค์กร
5. ยุทธศาสตร์ที่ 5 ด้านการบริหารจัดการบ้านเมืองที่ดี
- 5.1 กลยุทธ์ การปรับปรุงและพัฒนาบุคลากร
- (1) แผนงานบริหารงานทั่วไป

| ที่ | โครงการ   | วัตถุประสงค์  | เป้าหมาย<br>ผลผลิตของ<br>โครงการ  | งบประมาณ      |               |               |               |               | ตัวชี้วัด<br>(KPI)   | ผลที่คาดว่าจะ<br>ได้รับ   | หน่วยงาน<br>รับผิดชอบ<br>หลัก |
|-----|---|---|---|---------------|---------------|---------------|---------------|---------------|--|---|-------------------------------|
|     |   |   |   | 2566<br>(บาท) | 2567<br>(บาท) | 2568<br>(บาท) | 2569<br>(บาท) | 2570<br>(บาท) |  |   |                               |
| 1   | ศึกษาดูงานของ<br>คณะผู้บริหาร/สมาชิกสภา<br>องค์การบริหารส่วนตำบล<br>พนักงานส่วนตำบล<br>พนักงานจ้าง<br>พนักงานจ้าง | เพื่อประสิทธิภาพในการ<br>พัฒนาการปฏิบัติงาน<br>ของ อบต. และพัฒนา<br>ศักยภาพของผู้บริหาร | ทัศนศึกษาดูงานทัศน<br>ศึกษาเพิ่มประสิทธิภาพ<br>ให้แก่ผู้บริหาร สมาชิก<br>และพนักงาน ลูกจ้าง | 350,000       | 350,000       | 350,000       | 350,000       | 350,000       | ร้อยละความ<br>พึงพอใจของผู้ที่<br>เข้าร่วมโครงการ<br>จำนวน 100 คน                                    | บุคลากรได้รับ<br>ความรู้เพื่อนำมา<br>ใช้ในการพัฒนา<br>องค์กรมากขึ้น | สำนักปลัด                     |
| 2   | อบรมเพื่อพัฒนาศักยภาพ<br>บุคลากรของผู้บริหาร<br>สมาชิกสภา พนักงาน<br>ส่วนตำบล                                     | เพื่อประสิทธิภาพในการ<br>พัฒนาการปฏิบัติงานของ<br>อบต.และพัฒนาศักยภาพ<br>ของผู้บริหาร   | เพิ่มประสิทธิภาพให้แก่<br>ผู้บริหาร สมาชิก และ<br>พนักงาน ลูกจ้าง                           | 50,000        | 50,000        | 50,000        | 50,000        | 50,000        | ผู้บริหาร สมาชิก<br>สภา พนักงาน<br>ส่วนตำบล<br>พนักงานจ้าง<br>มีความรู้เพิ่มขึ้น<br>ไม่น้อยกว่า 85 % | สามารถนำความรู้<br>มาใช้ในการปฏิบัติ<br>งานได้                      | สำนักปลัด                     |

รายละเอียดโครงการพัฒนา  
แผนพัฒนาท้องถิ่น ฉบับที่ 2 (พ.ศ.2566-2570) ทบพวครั้งที่ 1/2566  
องค์การบริหารส่วนตำบลเมืองฝ้าย

- ก. ยุทธศาสตร์ชาติ 20 ปี ยุทธศาสตร์ที่ 3 ด้านการพัฒนาและเสริมสร้างศักยภาพทรัพยากรมนุษย์
- ข. แผนพัฒนาเศรษฐกิจและสังคมแห่งชาติ ฉบับที่ 13 หมายความว่า 12 ไทยมีกำลังคนสมรรถนะสูง มุ่งเรียนรู้อย่างต่อเนื่อง ตอบโจทย์การพัฒนาแห่งอนาคต
- ค. Sustainable Development Goals : SDGs เป้าหมายที่ 10 ลดความเหลื่อมล้ำ
- ง. ยุทธศาสตร์จังหวัด ยุทธศาสตร์ที่ 4 ด้านรักษาความมั่นคงและความสงบ
- จ. ยุทธศาสตร์การพัฒนาขององค์กรปกครองส่วนท้องถิ่นในเขตจังหวัด ยุทธศาสตร์ที่ 4 การพัฒนาขีดสมรรถนะองค์กร
5. ยุทธศาสตร์ที่ 5 ด้านการบริหารจัดการบ้านเมืองที่ดี
- 5.1 กลยุทธ์ การปรับปรุงและพัฒนาบุคลากร
- (1) แผนงานบริหารงานทั่วไป

| ที่ | โครงการ   | วัตถุประสงค์   | เป้าหมาย<br>ผลผลิตของ<br>โครงการ  | งบประมาณ      |               |               |               |               | ตัวชี้วัด<br>(KPI)   | ผลที่คาดว่าจะ<br>ได้รับ   | หน่วยงาน<br>รับผิดชอบ<br>หลัก |
|-----|---|--|---|---------------|---------------|---------------|---------------|---------------|--|---|-------------------------------|
|     |   |  |   | 2566<br>(บาท) | 2567<br>(บาท) | 2568<br>(บาท) | 2569<br>(บาท) | 2570<br>(บาท) |  |   |                               |
| 3   | อบรมให้ความรู้เกี่ยวกับการจัดทำแผนพัฒนาท้องถิ่นและการจัดทำงบประมาณรายจ่ายขององค์กรปกครองส่วนท้องถิ่น        | เพื่อพนักงานเจ้าหน้าที่คณะผู้บริหาร สมาชิก อบต. เข้าใจเกี่ยวกับการจัดทำแผนพัฒนาท้องถิ่นและการจัดทำงบประมาณ | จัดโครงการอบรมการจัดทำแผนพัฒนาท้องถิ่นและการจัดทำงบประมาณ มีผู้เข้าร่วม 60 คน               | 30,000        | 30,000        | 30,000        | 30,000        | 30,000        | ร้อยละของแผนพัฒนาท้องถิ่นนำมาจัดทำงบประมาณไม่น้อยกว่า 70 % | แผนพัฒนาท้องถิ่นได้มีการนำไปใช้ทำข้อบัญญัติงบประมาณ                       | สำนักปลัด                     |
| 4   | อบรมคุณธรรมจริยธรรมสำหรับคณะผู้บริหาร สมาชิกสภาองค์การบริหารส่วนตำบล พนักงานส่วนตำบล ลูกจ้าง และพนักงานจ้าง | เพื่อพัฒนาจิตใจให้พนักงานมีคุณธรรมจริยธรรม   | จัดอบรมพัฒนาคุณธรรมจริยธรรมให้แก่ คณะผู้บริหาร สอบต. พนักงานส่วนตำบล ลูกจ้าง และพนักงานจ้าง | 30,000        | 30,000        | 30,000        | 30,000        | 30,000        | ร้อยละความพึงพอใจของพนักงานที่เข้าร่วมโครงการจำนวน 90 คน   | คณะผู้บริหาร สมาชิก อบต. พนักงานส่วนตำบล และพนักงานจ้าง มีคุณธรรมจริยธรรม | สำนักปลัด                     |
| รวม | 4 โครงการ   |  |   | 460,000       | 460,000       | 460,000       | 460,000       | 460,000       |  |   |                               |

รายละเอียดโครงการพัฒนา  
แผนพัฒนาท้องถิ่น ฉบับที่ 2 (พ.ศ.2566-2570) ทบพวครั้งที่ 1/2566  
องค์การบริหารส่วนตำบลเมืองฝ้าย

- ก. ยุทธศาสตร์ชาติ 20 ปี ยุทธศาสตร์ที่ 6 ด้านการปรับสมดุลและพัฒนากระบวนการบริหารจัดการภาครัฐ
- ข. แผนพัฒนาเศรษฐกิจและสังคมแห่งชาติ ฉบับที่ 13 หมายความว่า 13 ไทยมีภาครัฐที่ทันสมัย มีประสิทธิภาพ และตอบโจทย์ประชาชน
- ค. Sustainable Development Goals : SDGs เป้าหมายที่ 10 ลดความเหลื่อมล้ำ
- ง. ยุทธศาสตร์จังหวัด ยุทธศาสตร์ที่ 4 ด้านรักษาความมั่นคงและความสงบ
- จ. ยุทธศาสตร์การพัฒนาขององค์กรปกครองส่วนท้องถิ่นในเขตจังหวัด ยุทธศาสตร์ที่ 4 การพัฒนาขีดสมรรถนะองค์กร
5. ยุทธศาสตร์ที่ 5 ด้านการบริหารจัดการบ้านเมืองที่ดี
- 5.2 กลยุทธ์ เพิ่มประสิทธิภาพการบริหารจัดการ
- (1) แผนงานบริหารงานทั่วไป

| ที่ | โครงการ  | วัตถุประสงค์   | เป้าหมาย<br>ผลผลิตของ<br>โครงการ                                      | งบประมาณ      |               |               |               |               | ตัวชี้วัด<br>(KPI)   | ผลที่คาดว่าจะ<br>ได้รับ                        | หน่วยงาน<br>รับผิดชอบ<br>หลัก |
|-----|--|--|---|---------------|---------------|---------------|---------------|---------------|--|--|-------------------------------|
|     |  |  |   | 2566<br>(บาท) | 2567<br>(บาท) | 2568<br>(บาท) | 2569<br>(บาท) | 2570<br>(บาท) |  |  |                               |
| 1   | ปรับปรุงระบบฐานข้อมูล<br>แผนที่ภาษีและทะเบียน<br>ทรัพย์สินองค์การบริหาร<br>ส่วนตำบลเมืองฝ้าย | เพื่อให้การจัดเก็บ<br>รายได้มีประสิทธิภาพ  | มีฐานข้อมูลภาษี<br>ที่ถูกต้องและครบถ้วน                               | 150,000       | 150,000       | 150,000       | 150,000       | 150,000       | ร้อยละของจำนวน<br>รายได้ที่เก็บภาษี<br>เพิ่มขึ้นได้<br>คิดเป็น100%             | การจัดเก็บรายได้<br>มีประสิทธิภาพ              | กองคลัง                       |
| 2   | อบต.เคลื่อนที่<br>พบประชาชน  | เพื่อออกหน่วยบริการ<br>ประชาชนเคลื่อนที่ในการ<br>ออกจัดเก็บภาษี รับขึ้น<br>ทะเบียนผู้สูงอายุ<br>ผู้พิการหรือการรับ<br>จดทะเบียนพาณิชย์ | จัดกิจกรรมออกบริการ<br>ประชาชนในตำบล<br>เมืองฝ้ายจำนวน 12<br>หมู่บ้าน | 30,000        | 30,000        | 30,000        | 30,000        | 30,000        | ร้อยละความพึงพอ<br>ใจของประชาชนที่<br>เข้าร่วมโครงการ<br>จำนวน 12 หมู่<br>บ้าน | ประชาชนมีความ<br>สะดวกในการ<br>บริการ ของ อบต. | สำนักปลัด                     |
| รวม | 2 โครงการ  |  |   | 180,000       | 180,000       | 180,000       | 180,000       | 180,000       |  |  |                               |



รายละเอียดโครงการพัฒนา  
แผนพัฒนาท้องถิ่น ฉบับที่ 2 (พ.ศ.2566-2570) ทบพทครั้งที่ 1/2566  
องค์การบริหารส่วนตำบลเมืองฝ้าย

- ก. ยุทธศาสตร์ชาติ 20 ปี ยุทธศาสตร์ที่ 6 ด้านการปรับสมดุลและพัฒนาระบบการบริหารจัดการภาครัฐ
- ข. แผนพัฒนาเศรษฐกิจและสังคมแห่งชาติ ฉบับที่ 13 หมายความว่า 13 ไทยมีภาครัฐที่ทันสมัย มีประสิทธิภาพ และตอบโจทย์ประชาชน
- ค. Sustainable Development Goals : SDGs เป้าหมายที่ 11 เมืองและถิ่นฐานมนุษย์อย่างยั่งยืน
- ง. ยุทธศาสตร์จังหวัด ยุทธศาสตร์ที่ 4 ด้านรักษาความมั่นคงและความสงบ
- จ. ยุทธศาสตร์การพัฒนาขององค์กรปกครองส่วนท้องถิ่นในเขตจังหวัด ยุทธศาสตร์ที่ 4 การพัฒนาขีดสมรรถนะองค์กร
5. ยุทธศาสตร์ที่ 5 ด้านการบริหารจัดการบ้านเมืองที่ดี
- 5.2 กลยุทธ์ เพิ่มประสิทธิภาพการบริหารจัดการ
- (2) แผนงานอุตสาหกรรมและการโยธา

| ที่ | โครงการ   | วัตถุประสงค์  | เป้าหมาย<br>ผลผลิตของ<br>โครงการ                         | งบประมาณ      |               |               |               |               | ตัวชี้วัด<br>(KPI)  | ผลที่คาดว่าจะ<br>ได้รับ   | หน่วยงาน<br>รับผิดชอบ<br>หลัก |
|-----|---|---|--|---------------|---------------|---------------|---------------|---------------|---|---|-------------------------------|
|     |   |   |  | 2566<br>(บาท) | 2567<br>(บาท) | 2568<br>(บาท) | 2569<br>(บาท) | 2570<br>(บาท) |   |   |                               |
| 1   | ก่อสร้างอาคารสถานที่<br>ทำการองค์การบริหาร<br>ส่วนตำบลเมืองฝ้าย | เพื่อใช้เป็นสถานที่<br>ให้บริการและอำนวยความสะดวก<br>แก่ประชาชน<br>ที่มีรับบริการที่สำนักงาน<br>อบต.พัฒนาการปฏิบัติ<br>งานของอบต.และพัฒนา<br>ศักยภาพของผู้บริหาร<br>สมาชิก และพนักงาน | ก่อสร้างอาคารสำนักงาน<br>รายละเอียด<br>ตามแบบ อบต. กำหนด | 400,000       | 400,000       | -             | -             | -             | ร้อยละความพึงพอใจ<br>ของประชาชนที่เข้ารับ<br>บริการ จำนวน<br>100 คน | มีอาคารสำนักงาน<br>องค์การบริหาร<br>ส่วนตำบลเมืองฝ้าย           | สำนักปลัด                     |
| 2   | ปรับปรุงต่อเติมอาคาร<br>สำนักงานอบต.เมืองฝ้าย                   | เพื่อให้มีอาคารที่ได้<br>มาตรฐานสำหรับการ<br>ปฏิบัติงาน   | ปรับปรุงต่อเติมซ่อม<br>แซมอาคารสำนักงาน<br>อบต.          | 600,000       | 600,000       | 600,000       | 600,000       | 600,000       | ร้อยละจำนวน<br>อาคารสำนักงาน<br>ที่ได้ซ่อมแซม<br>คิดเป็น 90%        | มีอาคารสำนักงาน<br>ปลอดภัยและ<br>เพียงพอต่อการ<br>ปฏิบัติงานที่ | สำนักปลัด                     |

รายละเอียดโครงการพัฒนา  
แผนพัฒนาท้องถิ่น ฉบับที่ 2 (พ.ศ.2566-2570) ทบพทครั้งที่ 1/2566  
องค์การบริหารส่วนตำบลเมืองฝ้าย

- ก. ยุทธศาสตร์ชาติ 20 ปี ยุทธศาสตร์ที่ 6 ด้านการปรับสมดุลและพัฒนาระบบการบริหารจัดการภาครัฐ
- ข. แผนพัฒนาเศรษฐกิจและสังคมแห่งชาติ ฉบับที่ 13 หมวดภายใต้ 13 ไทยมีภาครัฐที่ทันสมัย มีประสิทธิภาพ และตอบโจทย์ประชาชน
- ค. Sustainable Development Goals : SDGs เป้าหมายที่ 11 เมืองและถิ่นฐานมนุษย์อย่างยั่งยืน
- ง. ยุทธศาสตร์จังหวัด ยุทธศาสตร์ที่ 4 ด้านรักษาความมั่นคงและความสงบ
- จ. ยุทธศาสตร์การพัฒนาขององค์กรปกครองส่วนท้องถิ่นในเขตจังหวัด ยุทธศาสตร์ที่ 4 การพัฒนาขีดสมรรถนะองค์กร
  - 5. ยุทธศาสตร์ที่ 5 ด้านการบริหารจัดการบ้านเมืองที่ดี
  - 5.2 กลยุทธ์ เพิ่มประสิทธิภาพการบริหารจัดการ
  - (2) แผนงานอุตสาหกรรมและการโยธา

| ที่ | โครงการ   | วัตถุประสงค์   | เป้าหมาย<br>ผลผลิตของ<br>โครงการ   | งบประมาณ      |               |               |               |               | ตัวชี้วัด<br>(KPI)                          | ผลที่คาดว่าจะ<br>ได้รับ                     | หน่วยงาน<br>รับผิดชอบ<br>หลัก |
|-----|---|--|--|---------------|---------------|---------------|---------------|---------------|---|---|-------------------------------|
|     |   |  |  | 2566<br>(บาท) | 2567<br>(บาท) | 2568<br>(บาท) | 2569<br>(บาท) | 2570<br>(บาท) |   |   |                               |
| 3   | ปรับปรุงรั้วสำนักงาน<br>อบต. เมืองฝ้าย                      | เพื่อพัฒนาและ<br>ปรับปรุงรั้วรอบ<br>บริเวณสำนักงาน<br>อบต.เมืองฝ้ายให้อยู่<br>ให้อยู่ในสภาพดีและ<br>สวยงาม | ปรับปรุงรั้วรอบ<br>บริเวณสำนักงาน<br>อบต.เมืองฝ้ายให้อยู่<br>ในสภาพดี          | 250,000       | -             | -             | -             | -             | ปริมาณรั้ว ยาว<br>น้อยกว่า 200 เมตร         | มีรั้วบริเวณ<br>สำนักงานที่อยู่ใน<br>สภาพดี | สำนักปลัด                     |
| 4   | ก่อสร้างศูนย์ปฏิบัติการ<br>การแพทย์ฉุกเฉิน<br>อบต.เมืองฝ้าย | เพื่อเป็นศูนย์ปฏิบัติการ<br>และอำนวยความสะดวก<br>แก่ประชาชน  | ก่อสร้างศูนย์ปฏิบัติการ<br>การแพทย์ฉุกเฉิน<br>จำนวน 1 แห่ง ตามแบบ<br>อบต.กำหนด | 400,000       | -             | -             | -             | -             | ความพึงพอใจของ<br>ประชาชนที่มารับ<br>บริการ | มีศูนย์ปฏิบัติการ<br>ในการบริการ<br>ประชาชน | สำนักปลัด                     |
| รวม | 4 โครงการ   |  |  | 1,650,000     | 1,000,000     | 600,000       | 600,000       | 600,000       |   |   |                               |

รายละเอียดโครงการพัฒนา  
แผนพัฒนาท้องถิ่น ฉบับที่ 2 (พ.ศ.2566-2570) ทบพวครั้งที่ 1/2566  
องค์การบริหารส่วนตำบลเมืองฝ้าย

- ก. ยุทธศาสตร์ชาติ 20 ปี ยุทธศาสตร์ที่ 6 ด้านการปรับสมดุลและพัฒนาระบบการบริหารจัดการภาครัฐ
- ข. แผนพัฒนาเศรษฐกิจและสังคมแห่งชาติ ฉบับที่ 13 หมายความว่า 13 ไทยมีภาครัฐที่ทันสมัย มีประสิทธิภาพ และตอบโจทย์ประชาชน
- ค. Sustainable Development Goals : SDGs เป้าหมายที่ 10 ลดความเหลื่อมล้ำ
- ง. ยุทธศาสตร์จังหวัด ยุทธศาสตร์ที่ 4 ด้านรักษาความมั่นคงและความสงบ
- จ. ยุทธศาสตร์การพัฒนาขององค์กรปกครองส่วนท้องถิ่นในเขตจังหวัด ยุทธศาสตร์ที่ 4 การพัฒนาขีดสมรรถนะองค์กร
5. ยุทธศาสตร์ที่ 5 ด้านการบริหารจัดการบ้านเมืองที่ดี
- 5.3 กลยุทธ์ ส่งเสริมสนับสนุนการเมืองการปกครอง
- (1) แผนงานบริหารงานทั่วไป

| ที่ | โครงการ  | วัตถุประสงค์  | เป้าหมาย<br>ผลผลิตของ<br>โครงการ                         | งบประมาณ      |               |               |               |               | ตัวชี้วัด<br>(KPI)   | ผลที่คาดว่าจะ<br>ได้รับ           | หน่วยงาน<br>รับผิดชอบ<br>หลัก |
|-----|--|---|--|---------------|---------------|---------------|---------------|---------------|--|-----------------------------------|-------------------------------|
|     |  |   |  | 2566<br>(บาท) | 2567<br>(บาท) | 2568<br>(บาท) | 2569<br>(บาท) | 2570<br>(บาท) |  |                                   |                               |
| 1   | ส่งเสริมสนับสนุนการจัดการเลือกตั้งสมาชิกสภาท้องถิ่นหรือผู้บริหารท้องถิ่นและการเลือกตั้งทั่วไประดับชาติ | เพื่อส่งเสริมการปกครองในระบอบประชาธิปไตยและให้ประชาชนมีส่วนร่วมในการพัฒนาตำบล | จัดกิจกรรมการส่งเสริมการเลือกตั้งในตำบลจำนวน 12 หมู่บ้าน | 400,000       | 400,000       | 400,000       | 400,000       | 400,000       | จำนวนประชาชนผู้ออกไปใช้สิทธิเลือกตั้งไม่น้อยกว่า 70% ของผู้มีสิทธิ | ประชาชนมาใช้สิทธิเลือกตั้งมากขึ้น | สำนักปลัด                     |
| รวม | 1 โครงการ  |   |  | 400,000       | 400,000       | 400,000       | 400,000       | 400,000       |  |                                   |                               |

รายละเอียดโครงการพัฒนา  
แผนพัฒนาท้องถิ่น ฉบับที่ 2 (พ.ศ.2566-2570) ทบพวครั้งที่ 1/2566  
องค์การบริหารส่วนตำบลเมืองฝ้าย

- ก. ยุทธศาสตร์ชาติ 20 ปี ยุทธศาสตร์ที่ 6 ด้านการปรับสมดุลและพัฒนาระบบการบริหารจัดการภาครัฐ
- ข. แผนพัฒนาเศรษฐกิจและสังคมแห่งชาติ ฉบับที่ 13 หมวดหมายที่ 13 ไทยมีภาครัฐที่ทันสมัย มีประสิทธิภาพ และตบโจทย์ประชาชน
- ค. Sustainable Development Goals : SDGs เป้าหมายที่ 16 สังคมสงบสุข ยุติธรรม ไม่แบ่งแยก
- ง. ยุทธศาสตร์จังหวัด ยุทธศาสตร์ที่ 4 ด้านรักษาความมั่นคงและความสงบ
- จ. ยุทธศาสตร์การพัฒนาขององค์กรปกครองส่วนท้องถิ่นในเขตจังหวัด ยุทธศาสตร์ที่ 4 การพัฒนาขีดสมรรถนะองค์กร
5. ยุทธศาสตร์ที่ 5 ด้านการบริหารจัดการบ้านเมืองที่ดี
- 5.4 กลยุทธ์ การรักษาความปลอดภัยในชีวิตและทรัพย์สิน การป้องกันบรรเทาสาธารณภัยและการแก้ไขปัญหาเสพติด
- (1) แผนงานรักษาความสงบภายใน

| ที่ | โครงการ  | วัตถุประสงค์   | เป้าหมาย<br>ผลผลิตของ<br>โครงการ           | งบประมาณ      |               |               |               |               | ตัวชี้วัด<br>(KPI)   | ผลที่คาดว่าจะ<br>ได้รับ                           | หน่วยงาน<br>รับผิดชอบ<br>หลัก |
|-----|--|--|--|---------------|---------------|---------------|---------------|---------------|--|---|-------------------------------|
|     |  |  |  | 2566<br>(บาท) | 2567<br>(บาท) | 2568<br>(บาท) | 2569<br>(บาท) | 2570<br>(บาท) |  |   |                               |
| 1   | ลดอุบัติเหตุทางถนน<br>ในช่วงเทศกาลปีใหม่       | เพื่อป้องกันการเกิด<br>อุบัติเหตุทางถนน<br>ในช่วงเทศกาลต่างๆ | ตั้งบริการจุดตรวจ<br>ในพื้นที่เสี่ยงในตำบล | 30,000        | 30,000        | 30,000        | 30,000        | 30,000        | ร้อยละของ<br>ประชาชนที่มีความ<br>พึงพอใจในการ<br>ให้บริการในช่วง<br>เทศกาล | มีจำนวนการเกิด<br>อุบัติเหตุในพื้นที่<br>อบต.ลดลง | สำนักปลัด                     |
| 2   | ลดอุบัติเหตุทางถนน<br>ในช่วงเทศกาล<br>สงกรานต์ | เพื่อป้องกันการเกิด<br>อุบัติเหตุทางถนน<br>ในช่วงเทศกาลต่างๆ | ตั้งบริการจุดตรวจ<br>ในพื้นที่เสี่ยงในตำบล | 30,000        | 30,000        | 30,000        | 30,000        | 30,000        | ร้อยละของ<br>ประชาชนที่มีความ<br>พึงพอใจในการให้<br>บริการในช่วง<br>เทศกาล | มีจำนวนการเกิด<br>อุบัติเหตุในพื้นที่<br>อบต.ลดลง | สำนักปลัด                     |

รายละเอียดโครงการพัฒนา  
แผนพัฒนาท้องถิ่น ฉบับที่ 2 (พ.ศ.2566-2570) ทบพทครั้งที่ 1/2566  
องค์การบริหารส่วนตำบลเมืองฝ้าย

- ก. ยุทธศาสตร์ชาติ 20 ปี ยุทธศาสตร์ที่ 3 ด้านการพัฒนาและเสริมสร้างศักยภาพทรัพยากรมนุษย์
- ข. แผนพัฒนาเศรษฐกิจและสังคมแห่งชาติ ฉบับที่ 13 หมายความว่า 12 ไทยมีกำลังคนสมรรถนะสูง มุ่งเรียนรู้อย่างต่อเนื่อง ตอบใจยุทธศาสตร์พัฒนาแห่งอนาคต
- ค. Sustainable Development Goals : SDGs เป้าหมายที่ 10 ลดความเหลื่อมล้ำ
- ง. ยุทธศาสตร์จังหวัด ยุทธศาสตร์ที่ 4 ด้านรักษาความมั่นคงและความสงบ
- จ. ยุทธศาสตร์การพัฒนาขององค์กรปกครองส่วนท้องถิ่นในเขตจังหวัด ยุทธศาสตร์ที่ 4 การพัฒนาขีดสมรรถนะองค์กร
5. ยุทธศาสตร์ที่ 5 ด้านการบริหารจัดการบ้านเมืองที่ดี
- 5.4 กลยุทธ์ การรักษาความปลอดภัยในชีวิตและทรัพย์สิน การป้องกันบรรเทาสาธารณภัยและการแก้ไขปัญหาเสพติด
- (1) แผนงานรักษาความสงบภายใน

| ที่ | โครงการ                           | วัตถุประสงค์   | เป้าหมาย<br>ผลผลิตของ<br>โครงการ  | งบประมาณ      |               |               |               |               | ตัวชี้วัด<br>(KPI)  | ผลที่คาดว่าจะ<br>ได้รับ  | หน่วยงาน<br>รับผิดชอบ<br>หลัก |
|-----|-----------------------------------|--|---|---------------|---------------|---------------|---------------|---------------|---|--|-------------------------------|
|     |                                   |  |   | 2566<br>(บาท) | 2567<br>(บาท) | 2568<br>(บาท) | 2569<br>(บาท) | 2570<br>(บาท) |   |  |                               |
| 3   | ฝึกอบรม อปพร.                     | เพื่อเพิ่มทักษะในการปฏิบัติงานของ อปพร. จำนวน 100 คน                         | จัดโครงการอบรม อปพร. ประจำตำบลเมืองฝ้ายจำนวน 100 คน                       | 200,000       | 200,000       | 200,000       | 200,000       | 200,000       | ร้อยละของจำนวนอาสาสมัครป้องกันและบรรเทาสาธารณภัย                  | อปพร. มีความรู้และทักษะในการปฏิบัติงานเพิ่มขึ้น                    | สำนักปลัด                     |
| 4   | ฝึกอบรมการป้องกันและระงับอัคคีภัย | เพื่อให้ความรู้เกี่ยวกับการป้องกันและระงับอัคคีภัยแก่ประชาชนและลดความสูญเสีย | สนับสนุนงบประมาณในการฝึกอบรม เช่น ค่าวิทยากร ค่าอาหาร ค่าวัสดุฝึกอบรม ฯลฯ | 30,000        | 30,000        | 30,000        | 30,000        | 30,000        | ร้อยละของประชาชนที่ได้เข้าอบรมให้รู้ความเรื่องไฟป่าการป้องกันเพบา | ประชาชนมีความรู้เกี่ยวกับการป้องกันและระงับอัคคีภัย หากเกิดเหตุได้ | สำนักปลัด                     |

รายละเอียดโครงการพัฒนา  
 แผนพัฒนาท้องถิ่น ฉบับที่ 2 (พ.ศ.2566-2570) ทบพวครั้งที่ 1/2566  
 องค์การบริหารส่วนตำบลเมืองฝ้าย

- ก. ยุทธศาสตร์ชาติ 20 ปี ยุทธศาสตร์ที่ 6 ด้านการปรับสมดุลและพัฒนาระบบการบริหารจัดการภาครัฐ
- ข. แผนพัฒนาเศรษฐกิจและสังคมแห่งชาติ ฉบับที่ 13 หมายความว่า 13 ไทยมีภาครัฐที่ทันสมัย มีประสิทธิภาพ และต่อใจประชาชน
- ค. Sustainable Development Goals : SDGs เป้าหมายที่ 3 มีสุขภาพและความเป็นอยู่ที่ดี
- ง. ยุทธศาสตร์จังหวัด ยุทธศาสตร์ที่ 4 ด้านรักษาความมั่นคงและความสงบ
- จ. ยุทธศาสตร์การพัฒนาขององค์กรปกครองส่วนท้องถิ่นในเขตจังหวัด ยุทธศาสตร์ที่ 4 การพัฒนาขีดสมรรถนะองค์กร
  - 5. ยุทธศาสตร์ที่ 5 ด้านการบริหารจัดการบ้านเมืองที่ดี
  - 5.4 กลยุทธ์ การรักษาความปลอดภัยในชีวิตและทรัพย์สิน การป้องกันบรรเทาสาธารณภัยและการแก้ไขปัญหาเสพติด
  - (1) แผนงานรักษาความสงบภายใน

| ที่ | โครงการ   | วัตถุประสงค์   | เป้าหมาย<br>ผลผลิตของ<br>โครงการ  | งบประมาณ      |               |               |               |               | ตัวชี้วัด<br>(KPI)  | ผลที่คาดว่าจะ<br>ได้รับ   | หน่วยงาน<br>รับผิดชอบ<br>หลัก |
|-----|---|--|---|---------------|---------------|---------------|---------------|---------------|---|---|-------------------------------|
|     |   |  |   | 2566<br>(บาท) | 2567<br>(บาท) | 2568<br>(บาท) | 2569<br>(บาท) | 2570<br>(บาท) |   |   |                               |
| 5   | สนับสนุนโครงการศูนย์<br>ปฏิบัติการร่วมในการ<br>ช่วยเหลือประชาชนของ<br>องค์กรปกครอง<br>ส่วนท้องถิ่น                        | เพื่อสนับสนุนโครงการ<br>ศูนย์ปฏิบัติการร่วมใน<br>การช่วยเหลือประชาชน<br>ขององค์กรปกครอง<br>ส่วนท้องถิ่น                                      | ประชาชนในพื้นที่<br>ตำบลเมืองฝ้ายได้รับ<br>การช่วยเหลือจากศูนย์<br>ช่วยเหลือประชาชน | 20,000        | 20,000        | 20,000        | 20,000        | 20,000        | ร้อยละความพึง<br>พอใจของประชา<br>ชนที่เข้ารับการ<br>ช่วยเหลือ               | ประชาชนใน<br>ตำบลมีความ<br>เป็นอยู่ที่ดีขึ้น  | สำนักปลัด                     |
| 6   | ป้องกันและแก้ไขปัญห<br>าไฟป่าหมอกควัน<br>และฝุ่นละอองขนาดเล็ก<br>(PM 2.5) ของ อบต.<br>เมืองฝ้าย อ.หนองหงส์<br>จ.บุรีรัมย์ | สร้างจิตสำนึกและ<br>เสริมสร้างความรู้<br>เกี่ยวกับการป้องกัน<br>และแก้ไขปัญหไฟป่า<br>หมอกควันและฝุ่น<br>ละอองขนาดเล็ก<br>(PM 2.5) แก่ประชาชน | อบรมให้ความรู้<br>แก่ประชาชน<br>และจัดกิจกรรม<br>รณรงค์เพื่อลดการ<br>เผาป่า         | 30,000        | 30,000        | 30,000        | 30,000        | 30,000        | ความพึงพอใจ<br>ของประชาชน<br>ผู้เข้าร่วมโครงการ<br>ไม่น้อยกว่า<br>ร้อยละ 80 | ประชาชนมีจิต<br>สำนึกและมีความรู้<br>เกี่ยวกับการป้องกัน<br>และแก้ไขปัญหไฟป่า<br>หมอกควันและฝุ่น<br>ละอองขนาดเล็ก<br>(PM 2.5) | สำนักปลัด<br>งานป้องกัน       |

รายละเอียดโครงการพัฒนา  
แผนพัฒนาท้องถิ่น ฉบับที่ 2 (พ.ศ.2566-2570) ทบพทครั้งที่ 1/2566  
องค์การบริหารส่วนตำบลเมืองฝ้าย

- ก. ยุทธศาสตร์ชาติ 20 ปี ยุทธศาสตร์ที่ 6 ด้านการปรับสมดุลและพัฒนาระบบการบริหารจัดการภาครัฐ
- ข. แผนพัฒนาเศรษฐกิจและสังคมแห่งชาติ ฉบับที่ 13 หมายความว่า 13 ไทยมีภาครัฐที่ทันสมัย มีประสิทธิภาพ และตอบโจทย์ประชาชน
- ค. Sustainable Development Goals : SDGs เป้าหมายที่ 16 สังคมสงบสุข ยุติธรรม ไม่แบ่งแยก
- ง. ยุทธศาสตร์จังหวัด ยุทธศาสตร์ที่ 4 ด้านรักษาความมั่นคงและความสงบ
- จ. ยุทธศาสตร์การพัฒนาขององค์กรปกครองส่วนท้องถิ่นในเขตจังหวัด ยุทธศาสตร์ที่ 4 การพัฒนาขีดสมรรถนะองค์กร
5. ยุทธศาสตร์ที่ 5 ด้านการบริหารจัดการบ้านเมืองที่ดี
- 5.4 กลยุทธ์ การรักษาความปลอดภัยในชีวิตและทรัพย์สิน การป้องกันบรรเทาสาธารณภัยและการแก้ไขปัญหาเสพติด
- (1) แผนงานรักษาความสงบภายใน

| ที่ | โครงการ  | วัตถุประสงค์  | เป้าหมาย<br>ผลผลิตของ<br>โครงการ                       | งบประมาณ      |               |               |               |               | ตัวชี้วัด<br>(KPI)   | ผลที่คาดว่าจะ<br>ได้รับ                         | หน่วยงาน<br>รับผิดชอบ<br>หลัก |
|-----|--|---|--|---------------|---------------|---------------|---------------|---------------|--|---|-------------------------------|
|     |  |   |  | 2566<br>(บาท) | 2567<br>(บาท) | 2568<br>(บาท) | 2569<br>(บาท) | 2570<br>(บาท) |  |   |                               |
| 7   | ช่วยเหลือประชาชน<br>ตามอำนาจหน้าที่ของ<br>องค์กรปกครอง<br>ส่วนท้องถิ่น<br>กรณีเี่ยวยาหรือฟื้นฟู<br>หลังเกิดสาธารณภัย | เพื่อช่วยเหลือประชาชน<br>กรณีเี่ยวยาหรือฟื้นฟู<br>หลังเกิดสาธารณภัย | ประชาชนในพื้นที่<br>ตำบลเมืองฝ้าย                      | 200,000       | 200,000       | 200,000       | 200,000       | 200,000       | ร้อยละความ<br>พึงพอใจของ<br>ประชาชนที่ได้<br>รับการช่วยเหลือ | ประชาชน<br>มีคุณภาพชีวิต<br>ที่ดีขึ้น           | สำนักปลัด<br>งานป้องกัน       |
| 8   | ติดตั้งระบบ<br>กล้องโทรทัศน์วงจรปิด<br>บริเวณสี่แยก<br>บ้านปราสาทอำวนวย<br>หมู่ที่ 11                                | เพื่อดูแลรักษาความ<br>ปลอดภัยในชีวิตและ<br>ทรัพย์สิน<br>ของประชาชน  | ติดตั้งระบบ<br>กล้องโทรทัศน์<br>วงจรปิด<br>จำนวน 1 จุด | -             | -             | 150,000       | -             | -             | ระบบกล้องโทรทัศน์<br>วงจรปิดที่ได้รับการ<br>ติดตั้ง          | ประชาชนมีความ<br>ปลอดภัยในชีวิต<br>และทรัพย์สิน | สำนักปลัด<br>งานป้องกัน       |

รายละเอียดโครงการพัฒนา  
แผนพัฒนาท้องถิ่น ฉบับที่ 2 (พ.ศ.2566-2570) ทบพวนครั้งที่ 1/2566  
องค์การบริหารส่วนตำบลเมืองฝ้าย

- ก. ยุทธศาสตร์ชาติ 20 ปี ยุทธศาสตร์ที่ 6 ด้านการปรับสมดุลและพัฒนาระบบการบริหารจัดการภาครัฐ
- ข. แผนพัฒนาเศรษฐกิจและสังคมแห่งชาติ ฉบับที่ 13 หมวดหมายที่ 13 ไทยมีภาครัฐที่ทันสมัย มีประสิทธิภาพ และตอบโจทย์ประชาชน
- ค. Sustainable Development Goals : SDGs เป้าหมายที่ 16 สังคมสงบสุข ยุติธรรม ไม่แบ่งแยก
- ง. ยุทธศาสตร์จังหวัด ยุทธศาสตร์ที่ 4 ด้านรักษาความมั่นคงและความสงบ
- จ. ยุทธศาสตร์การพัฒนาขององค์การปกครองส่วนท้องถิ่นในเขตจังหวัด ยุทธศาสตร์ที่ 4 การพัฒนาขีดสมรรถนะองค์กร
5. ยุทธศาสตร์ที่ 5 ด้านการบริหารจัดการบ้านเมืองที่ดี
- 5.4 กลยุทธ์ การรักษาความปลอดภัยในชีวิตและทรัพย์สิน การป้องกันบรรเทาสาธารณภัยและการแก้ไขปัญหาเสพติด
- (1) แผนงานรักษาความสงบภายใน

| ที่ | โครงการ   | วัตถุประสงค์   | เป้าหมาย<br>ผลผลิตของ<br>โครงการ                       | งบประมาณ      |               |               |               |               | ตัวชี้วัด<br>(KPI)                                  | ผลที่คาดว่าจะ<br>ได้รับ                         | หน่วยงาน<br>รับผิดชอบ<br>หลัก |
|-----|---|--|--|---------------|---------------|---------------|---------------|---------------|---|---|-------------------------------|
|     |   |  |  | 2566<br>(บาท) | 2567<br>(บาท) | 2568<br>(บาท) | 2569<br>(บาท) | 2570<br>(บาท) |   |   |                               |
| 9   | ติดตั้งกล้องโทรทัศน์<br>วงจรปิด CCTV<br>บ้านหนองเต็ง หมู่ที่ 2                  | เพื่อดูแลรักษาความ<br>ปลอดภัยในชีวิตและ<br>ทรัพย์สิน<br>ของประชาชน | ติดตั้งระบบ<br>กล้องโทรทัศน์<br>วงจรปิด<br>จำนวน 1 จุด | -             | 150,000       | -             | -             | -             | ระบบกล้องโทรทัศน์<br>วงจรปิดที่ได้รับการ<br>ติดตั้ง | ประชาชนมีความ<br>ปลอดภัยในชีวิต<br>และทรัพย์สิน | สำนักปลัด<br>งานป้องกัน       |
| 10  | ติดตั้งกล้องโทรทัศน์<br>วงจรปิด CCTV ภายใน<br>หมู่บ้านประชาสามัคคี<br>หมู่ที่ 8 | เพื่อดูแลรักษาความ<br>ปลอดภัยในชีวิตและ<br>ทรัพย์สิน<br>ของประชาชน | ติดตั้งระบบ<br>กล้องโทรทัศน์<br>วงจรปิด<br>จำนวน 1 จุด | -             | 150,000       | -             | -             | -             | ระบบกล้องโทรทัศน์<br>วงจรปิดที่ได้รับการ<br>ติดตั้ง | ประชาชนมีความ<br>ปลอดภัยในชีวิต<br>และทรัพย์สิน | สำนักปลัด<br>งานป้องกัน       |



รายละเอียดโครงการพัฒนา  
แผนพัฒนาท้องถิ่น ฉบับที่ 2 (พ.ศ.2566-2570) ทบพวครั้งที่ 1/2566  
องค์การบริหารส่วนตำบลเมืองฝ้าย

- ก. ยุทธศาสตร์ชาติ 20 ปี ยุทธศาสตร์ที่ 6 ด้านการปรับสมดุลและพัฒนาระบบการบริหารจัดการภาครัฐ
- ข. แผนพัฒนาเศรษฐกิจและสังคมแห่งชาติ ฉบับที่ 13 หมวดหมายที่ 13 ไทยมีภาครัฐที่ทันสมัย มีประสิทธิภาพ และตอบโจทย์ประชาชน
- ค. Sustainable Development Goals : SDGs เป้าหมายที่ 16 สังคมสงบสุข ยุติธรรม ไม่แบ่งแยก
- ง. ยุทธศาสตร์จังหวัด ยุทธศาสตร์ที่ 4 ด้านรักษาความมั่นคงและความสงบ
- จ. ยุทธศาสตร์การพัฒนาขององค์กรปกครองส่วนท้องถิ่นในเขตจังหวัด ยุทธศาสตร์ที่ 4 การพัฒนาขีดสมรรถนะองค์กร
5. ยุทธศาสตร์ที่ 5 ด้านการบริหารจัดการบ้านเมืองที่ดี
- 5.4 กลยุทธ์ การรักษาความปลอดภัยในชีวิตและทรัพย์สิน การป้องกันบรรเทาสาธารณภัยและการแก้ไขปัญหาเสพติด
- (1) แผนงานรักษาความสงบภายใน

| ที่ | โครงการ  | วัตถุประสงค์   | เป้าหมาย<br>ผลผลิตของ<br>โครงการ            | งบประมาณ      |               |               |               |               | ตัวชี้วัด<br>(KPI)                                  | ผลที่คาดว่าจะ<br>ได้รับ                         | หน่วยงาน<br>รับผิดชอบ<br>หลัก |
|-----|--|--|---|---------------|---------------|---------------|---------------|---------------|---|---|-------------------------------|
|     |  |  |   | 2566<br>(บาท) | 2567<br>(บาท) | 2568<br>(บาท) | 2569<br>(บาท) | 2570<br>(บาท) |   |   |                               |
| 11  | ติดตั้งกล้องโทรทัศน์<br>วงจรปิด CCTV บริเวณ<br>ศูนย์พืชผักปลอดสารพิษ<br>บ้านโปลงดักพัฒนา<br>หมู่ที่ 12 | เพื่อดูแลรักษาความ<br>ปลอดภัยในชีวิตและ<br>ทรัพย์สิน<br>ของประชาชน | ติดตั้งกล้องโทรทัศน์<br>วงจรปิด จำนวน 1 จุด | -             | 150,000       | -             | -             | -             | ระบบกล้องโทรทัศน์<br>วงจรปิดที่ได้รับการ<br>ติดตั้ง | ประชาชนมีความ<br>ปลอดภัยในชีวิต<br>และทรัพย์สิน | สำนักปลัด<br>งานป้องกัน       |
| รวม | 11 โครงการ   |  |   | 540,000       | 990,000       | 690,000       | 540,000       | 540,000       |   |   |                               |

รายละเอียดโครงการพัฒนา  
แผนพัฒนาท้องถิ่น ฉบับที่ 2 (พ.ศ.2566-2570) ทบพวนครั้งที่ 1/2566  
องค์การบริหารส่วนตำบลเมืองฝ้าย

- ก. ยุทธศาสตร์ชาติ 20 ปี ยุทธศาสตร์ที่ 6 ด้านการปรับสมดุลและพัฒนาระบบการบริหารจัดการภาครัฐ
- ข. แผนพัฒนาเศรษฐกิจและสังคมแห่งชาติ ฉบับที่ 13 หมายความว่า 13 ไทยมีภาครัฐที่ทันสมัย มีประสิทธิภาพ และตอบโจทย์ประชาชน
- ค. Sustainable Development Goals : SDGs เป้าหมายที่ 17 ความร่วมมือเพื่อการพัฒนาที่ยั่งยืน
- ง. ยุทธศาสตร์จังหวัด ยุทธศาสตร์ที่ 4 ด้านรักษาความมั่นคงและความสงบ
- จ. ยุทธศาสตร์การพัฒนาขององค์กรปกครองส่วนท้องถิ่นในเขตจังหวัด ยุทธศาสตร์ที่ 4 การพัฒนาขีดสมรรถนะองค์กร
5. ยุทธศาสตร์ที่ 5 ด้านการบริหารจัดการบ้านเมืองที่ดี
- 5.5 กลยุทธ์ จัดให้มีเวทีประชาคมระดับตำบล ระดับหมู่บ้าน
- (1) แผนงานสร้างความเข้มแข็งของชุมชน

| ที่ | โครงการ                                       | วัตถุประสงค์   | เป้าหมาย<br>ผลผลิตของ<br>โครงการ   | งบประมาณ      |               |               |               |               | ตัวชี้วัด<br>(KPI)   | ผลที่คาดว่าจะ<br>ได้รับ                        | หน่วยงาน<br>รับผิดชอบ<br>หลัก |
|-----|---|--|--|---------------|---------------|---------------|---------------|---------------|--|--|-------------------------------|
|     |   |  |  | 2566<br>(บาท) | 2567<br>(บาท) | 2568<br>(บาท) | 2569<br>(บาท) | 2570<br>(บาท) |  |  |                               |
| 1   | ประชุมประชาคม<br>การจัดทำแผนพัฒนา<br>ท้องถิ่น | 1.เพื่อประชุมประชาคม<br>การจัดทำหรือทบทวน<br>แผนพัฒนาท้องถิ่น<br>2.เพื่อรับฟังปัญหาของ<br>ประชาชนในพื้นที่หรือกรณี<br>โครงการหรือกิจกรรมที่<br>มีผลกระทบต่อชุมชน<br>และสังคม | จัดประชุมประชาคม<br>ให้ประชาชนร่วมแสดง<br>ความคิดเห็น จำนวน<br>12 หมู่บ้าน | 30,000        | 30,000        | 30,000        | 30,000        | 30,000        | ร้อยละความพึงพอ<br>ใจของประชาชนที่<br>เข้าร่วมโครงการ<br>จำนวน 12 หมู่<br>บ้าน | ประชาชนได้มี<br>ส่วนร่วมใน<br>การพัฒนา<br>ตำบล | สำนักปลัด                     |
| รวม | 1 โครงการ                                     |  |  | 30,000        | 30,000        | 30,000        | 30,000        | 30,000        |  |  |                               |

รายละเอียดโครงการพัฒนา  
แผนพัฒนาท้องถิ่น ฉบับที่ 2 (พ.ศ.2566-2570) ทบพวนครั้งที่ 1/2566  
สำหรับโครงการที่เกินศักยภาพขององค์กรปกครองส่วนท้องถิ่นที่ใช้สำหรับการประสานแผนพัฒนาท้องถิ่น  
องค์การบริหารส่วนตำบลเมืองฝ้าย

- ก. ยุทธศาสตร์ชาติ 20 ปี ยุทธศาสตร์ที่ 2 ด้านการสร้างความสามารถในการแข่งขัน
- ข. แผนพัฒนาเศรษฐกิจและสังคมแห่งชาติ ฉบับที่ 13 หมายความว่า 1 ไทยเป็นประเทศชั้นนำด้านสินค้าเกษตรและเกษตรแปรรูปมูลค่าสูง
- ค. Sustainable Development Goals : SDGs เป้าหมายที่ 6 การจัดการน้ำและสุขาภิบาล
- ง. ยุทธศาสตร์จังหวัด ยุทธศาสตร์ที่ 1 ด้านเศรษฐกิจ
- จ. ยุทธศาสตร์การพัฒนาขององค์กรปกครองส่วนท้องถิ่นในเขตจังหวัด ยุทธศาสตร์ที่ 1 เมืองน่าอยู่และคุณภาพชีวิตที่ดี
  - 1. ยุทธศาสตร์ที่ 1 ด้านโครงสร้างพื้นฐาน
    - 1.1 กลยุทธ์ ก่อสร้างและปรับปรุงระบบประปา
      - (1) แผนงานอุตสาหกรรมและการโยธา

| ที่ | โครงการ   | วัตถุประสงค์                   | เป้าหมาย<br>ผลผลิตของ<br>โครงการ                | งบประมาณ      |               |               |               |               | ตัวชี้วัด<br>(KPI)                          | ผลที่คาดว่าจะ<br>ได้รับ         | หน่วยงาน<br>ที่จะขอ<br>ประสาน    |
|-----|---|--------------------------------|---|---------------|---------------|---------------|---------------|---------------|---|---------------------------------|----------------------------------|
|     |   |                                |   | 2566<br>(บาท) | 2567<br>(บาท) | 2568<br>(บาท) | 2569<br>(บาท) | 2570<br>(บาท) |   |                                 |                                  |
| 1   | เพิ่มประสิทธิภาพการบริหารจัดการน้ำประปาหมู่บ้านด้วยระบบอัจฉริยะ หมู่ที่ 4 | เพื่อให้สามารถใช้งานได้ตามปกติ | เพิ่มประสิทธิภาพการบริหารจัดการน้ำประปาหมู่บ้าน | -             | 500,000       | 500,000       | 500,000       | 500,000       | ประปาหมู่บ้าน<br>มีประสิทธิภาพ<br>เพิ่มขึ้น | ประชาชน<br>มีระบบ<br>ประปาที่ดี | สำนัก<br>ทรัพยากรน้ำ<br>แห่งชาติ |
| 2   | เพิ่มประสิทธิภาพการบริหารจัดการน้ำประปาหมู่บ้านด้วยระบบอัจฉริยะ หมู่ที่ 6 | เพื่อให้สามารถใช้งานได้ตามปกติ | เพิ่มประสิทธิภาพการบริหารจัดการน้ำประปาหมู่บ้าน | -             | 500,000       | 500,000       | 500,000       | 500,000       | ประปาหมู่บ้าน<br>มีประสิทธิภาพ<br>เพิ่มขึ้น | ประชาชน<br>มีระบบ<br>ประปาที่ดี | สำนัก<br>ทรัพยากรน้ำ<br>แห่งชาติ |

รายละเอียดโครงการพัฒนา  
แผนพัฒนาท้องถิ่น ฉบับที่ 2 (พ.ศ.2566-2570) ทบพวนครั้งที่ 1/2566  
สำหรับโครงการที่เกินศักยภาพขององค์กรปกครองส่วนท้องถิ่นที่ใช้สำหรับการประสานแผนพัฒนาท้องถิ่น  
องค์การบริหารส่วนตำบลเมืองฝ้าย

- ก. ยุทธศาสตร์ชาติ 20 ปี ยุทธศาสตร์ที่ 2 ด้านการสร้างความสามารถในการแข่งขัน
- ข. แผนพัฒนาเศรษฐกิจและสังคมแห่งชาติ ฉบับที่ 13 หมายความว่า 1 ไทยเป็นประเทศชั้นนำด้านสินค้าเกษตรและเกษตรแปรรูปมูลค่าสูง
- ค. Sustainable Development Goals : SDGs เป้าหมายที่ 6 การจัดการน้ำและสุขาภิบาล
- ง. ยุทธศาสตร์จังหวัด ยุทธศาสตร์ที่ 1 ด้านเศรษฐกิจ
- จ. ยุทธศาสตร์การพัฒนาขององค์กรปกครองส่วนท้องถิ่นในเขตจังหวัด ยุทธศาสตร์ที่ 1 เมืองน่าอยู่และคุณภาพชีวิตที่ดี
1. ยุทธศาสตร์ที่ 1 ด้านโครงสร้างพื้นฐาน
    - 1.1 กลยุทธ์ ก่อสร้างและปรับปรุงระบบประปา
      - (1) แผนงานอุตสาหกรรมและการโยธา

| ที่ | โครงการ  | วัตถุประสงค์                   | เป้าหมาย<br>ผลผลิตของ<br>โครงการ                | งบประมาณ      |               |               |               |               | ตัวชี้วัด<br>(KPI)                          | ผลที่คาดว่าจะ<br>ได้รับ         | หน่วยงาน<br>ที่จะขอ<br>ประสาน    |
|-----|--|--------------------------------|---|---------------|---------------|---------------|---------------|---------------|---|---------------------------------|----------------------------------|
|     |  |                                |   | 2566<br>(บาท) | 2567<br>(บาท) | 2568<br>(บาท) | 2569<br>(บาท) | 2570<br>(บาท) |   |                                 |                                  |
| 3   | เพิ่มประสิทธิภาพการบริหารจัดการน้ำประปาหมู่บ้านด้วยระบบอัจฉริยะ หมู่ที่ 9  | เพื่อให้สามารถใช้งานได้ตามปกติ | เพิ่มประสิทธิภาพการบริหารจัดการน้ำประปาหมู่บ้าน | -             | 500,000       | 500,000       | 500,000       | 500,000       | ประปาหมู่บ้าน<br>มีประสิทธิภาพ<br>เพิ่มขึ้น | ประชาชน<br>มีระบบ<br>ประปาที่ดี | สำนัก<br>ทรัพยากรน้ำ<br>แห่งชาติ |
| 4   | เพิ่มประสิทธิภาพการบริหารจัดการน้ำประปาหมู่บ้านด้วยระบบอัจฉริยะ หมู่ที่ 10 | เพื่อให้สามารถใช้งานได้ตามปกติ | เพิ่มประสิทธิภาพการบริหารจัดการน้ำประปาหมู่บ้าน | -             | 500,000       | 500,000       | 500,000       | 500,000       | ประปาหมู่บ้าน<br>มีประสิทธิภาพ<br>เพิ่มขึ้น | ประชาชน<br>มีระบบ<br>ประปาที่ดี | สำนัก<br>ทรัพยากรน้ำ<br>แห่งชาติ |
| 5   | เพิ่มประสิทธิภาพการบริหารจัดการน้ำประปาหมู่บ้านด้วยระบบอัจฉริยะ หมู่ที่ 11 | เพื่อให้สามารถใช้งานได้ตามปกติ | เพิ่มประสิทธิภาพการบริหารจัดการน้ำประปาหมู่บ้าน | -             | 500,000       | 500,000       | 500,000       | 500,000       | ประปาหมู่บ้าน<br>มีประสิทธิภาพ<br>เพิ่มขึ้น | ประชาชน<br>มีระบบ<br>ประปาที่ดี | สำนัก<br>ทรัพยากรน้ำ<br>แห่งชาติ |

รายละเอียดโครงการพัฒนา  
แผนพัฒนาท้องถิ่น ฉบับที่ 2 (พ.ศ.2566-2570) ทบพทครั้งที่ 1/2566  
สำหรับโครงการที่เกินศักยภาพขององค์กรปกครองส่วนท้องถิ่นที่ใช้สำหรับการประสานแผนพัฒนาท้องถิ่น  
องค์การบริหารส่วนตำบลเมืองฝ้าย

- ก. ยุทธศาสตร์ชาติ 20 ปี ยุทธศาสตร์ที่ 2 ด้านการสร้างความสามารถในการแข่งขัน
- ข. แผนพัฒนาเศรษฐกิจและสังคมแห่งชาติ ฉบับที่ 13 หมายความว่า 1 ไทยเป็นประเทศชั้นนำด้านสินค้าเกษตรและเกษตรแปรรูปมูลค่าสูง
- ค. Sustainable Development Goals : SDGs เป้าหมายที่ 6 การจัดการน้ำและสุขาภิบาล
- ง. ยุทธศาสตร์จังหวัด ยุทธศาสตร์ที่ 1 ด้านเศรษฐกิจ
- จ. ยุทธศาสตร์การพัฒนาขององค์กรปกครองส่วนท้องถิ่นในเขตจังหวัด ยุทธศาสตร์ที่ 1 เมืองน่าอยู่และคุณภาพชีวิตที่ดี
1. ยุทธศาสตร์ที่ 1 ด้านโครงสร้างพื้นฐาน
    - 1.1 กลยุทธ์ ก่อสร้างและปรับปรุงระบบประปา
      - (1) แผนงานอุตสาหกรรมและการโยธา

| ที่ | โครงการ   | วัตถุประสงค์  | เป้าหมาย<br>ผลผลิตของ<br>โครงการ                                   | งบประมาณ      |               |               |               |               | ตัวชี้วัด<br>(KPI)                | ผลที่คาดว่าจะ<br>ได้รับ                     | หน่วยงาน<br>ที่จะขอ<br>ประสาน |
|-----|---|---|--|---------------|---------------|---------------|---------------|---------------|-----------------------------------|---|-------------------------------|
|     |   |   |  | 2566<br>(บาท) | 2567<br>(บาท) | 2568<br>(บาท) | 2569<br>(บาท) | 2570<br>(บาท) |                                   |   |                               |
| 6   | เพิ่มประสิทธิภาพประปาบาดาล (ขนาดใหญ่) เพื่อการอุปโภคบริโภค ในชุมชนด้วยระบบสูบน้ำพลังงานแสงอาทิตย์ พร้อมปรับปรุงคุณภาพน้ำประปาด้วยระบบ IOT อัจฉริยะ บ้านหนองเต็ง หมู่ที่ 2 | เพื่อให้ประชาชนมีน้ำไว้ใช้อุปโภคบริโภค อย่างเพียงพอ | เพิ่มประสิทธิภาพประปาบาดาล (ขนาดใหญ่) เพื่อการอุปโภคบริโภค ในชุมชน | -             | 920,000       | 920,000       | 920,000       | 920,000       | ประปาบาดาล มีประสิทธิภาพเพิ่มขึ้น | ประชาชน มีน้ำไว้ใช้อุปโภคบริโภคอย่างเพียงพอ | สำนักทรัพยากรน้ำแห่งชาติ      |

รายละเอียดโครงการพัฒนา  
แผนพัฒนาท้องถิ่น ฉบับที่ 2 (พ.ศ.2566-2570) ทบพวนครั้งที่ 1/2566  
สำหรับโครงการที่เกี่วข้องขององค์กรปกครองส่วนท้องถิ่นที่ใช้สำหรับการประสานแผนพัฒนาท้องถิ่น  
องค์การบริหารส่วนตำบลเมืองฝ้าย

- ก. ยุทธศาสตร์ชาติ 20 ปี ยุทธศาสตร์ที่ 2 ด้านการสร้างความสามารถในการแข่งขัน
- ข. แผนพัฒนาเศรษฐกิจและสังคมแห่งชาติ ฉบับที่ 13 หมายความว่า 1 ไทยเป็นประเทศชั้นนำด้านสินค้าเกษตรและเกษตรแปรรูปมูลค่าสูง
- ค. Sustainable Development Goals : SDGs เป้าหมายที่ 6 การจัดการน้ำและสุขาภิบาล
- ง. ยุทธศาสตร์จังหวัด ยุทธศาสตร์ที่ 1 ด้านเศรษฐกิจ
- จ. ยุทธศาสตร์การพัฒนาขององค์กรปกครองส่วนท้องถิ่นในเขตจังหวัด ยุทธศาสตร์ที่ 1 เมืองน่าอยู่และคุณภาพชีวิตที่ดี
1. ยุทธศาสตร์ที่ 1 ด้านโครงสร้างพื้นฐาน
    - 1.1 กลยุทธ์ ก่อสร้างและปรับปรุงระบบประปา
      - (1) แผนงานอุตสาหกรรมและการโยธา

| ที่ | โครงการ   | วัตถุประสงค์  | เป้าหมาย<br>ผลผลิตของ<br>โครงการ                                   | งบประมาณ      |               |               |               |               | ตัวชี้วัด<br>(KPI)                | ผลที่คาดว่าจะ<br>ได้รับ                     | หน่วยงาน<br>ที่จะขอ<br>ประสาน    |
|-----|---|---|--|---------------|---------------|---------------|---------------|---------------|-----------------------------------|---|----------------------------------|
|     |   |   |  | 2566<br>(บาท) | 2567<br>(บาท) | 2568<br>(บาท) | 2569<br>(บาท) | 2570<br>(บาท) |                                   |   |                                  |
| 7   | เพิ่มประสิทธิภาพประปาบาดาล (ขนาดใหญ่) เพื่อการอุปโภคบริโภค ในชุมชนด้วยระบบสูบน้ำพลังงานแสงอาทิตย์ พร้อมปรับปรุงคุณภาพน้ำประปาด้วยระบบ IOT อัจฉริยะ บ้านหนองตะคร้อ หมู่ที่ 3 | เพื่อให้ประชาชนมีน้ำไว้ใช้อุปโภคบริโภค อย่างเพียงพอ | เพิ่มประสิทธิภาพประปาบาดาล (ขนาดใหญ่) เพื่อการอุปโภคบริโภค ในชุมชน | 920,000       | 920,000       | 920,000       | 920,000       | 920,000       | ประปาบาดาล มีประสิทธิภาพเพิ่มขึ้น | ประชาชน มีน้ำไว้ใช้อุปโภคบริโภคอย่างเพียงพอ | สำนัก<br>ทรัพยากรน้ำ<br>แห่งชาติ |

รายละเอียดโครงการพัฒนา  
แผนพัฒนาท้องถิ่น ฉบับที่ 2 (พ.ศ.2566-2570) ทบพทครั้งที่ 1/2566  
สำหรับโครงการที่เกินศักยภาพขององค์กรปกครองส่วนท้องถิ่นที่ใช้สำหรับการประสานแผนพัฒนาท้องถิ่น  
องค์การบริหารส่วนตำบลเมืองฝ้าย

- ก. ยุทธศาสตร์ชาติ 20 ปี ยุทธศาสตร์ที่ 2 ด้านการสร้างความสามารถในการแข่งขัน
- ข. แผนพัฒนาเศรษฐกิจและสังคมแห่งชาติ ฉบับที่ 13 หมายความว่า 1 ไทยเป็นประเทศชั้นนำด้านสินค้าเกษตรและเกษตรแปรรูปมูลค่าสูง
- ค. Sustainable Development Goals : SDGs เป้าหมายที่ 6 การจัดการน้ำและสุขาภิบาล
- ง. ยุทธศาสตร์จังหวัด ยุทธศาสตร์ที่ 1 ด้านเศรษฐกิจ
- จ. ยุทธศาสตร์การพัฒนาขององค์กรปกครองส่วนท้องถิ่นในเขตจังหวัด ยุทธศาสตร์ที่ 1 เมืองน่าอยู่และคุณภาพชีวิตที่ดี
1. ยุทธศาสตร์ที่ 1 ด้านโครงสร้างพื้นฐาน
    - 1.1 กลยุทธ์ ก่อสร้างและปรับปรุงระบบประปา
      - (1) แผนงานอุตสาหกรรมและการโยธา

| ที่ | โครงการ  | วัตถุประสงค์  | เป้าหมาย<br>ผลผลิตของ<br>โครงการ                                   | งบประมาณ      |               |               |               |               | ตัวชี้วัด<br>(KPI)                | ผลที่คาดว่าจะได้รับ                         | หน่วยงาน<br>ที่จะขอ<br>ประสาน |
|-----|--|---|--|---------------|---------------|---------------|---------------|---------------|-----------------------------------|---|-------------------------------|
|     |  |   |  | 2566<br>(บาท) | 2567<br>(บาท) | 2568<br>(บาท) | 2569<br>(บาท) | 2570<br>(บาท) |                                   |   |                               |
| 8   | เพิ่มประสิทธิภาพประปาบาดาล (ขนาดใหญ่) เพื่อการอุปโภคบริโภค ในชุมชนด้วยระบบสูบน้ำพลังงานแสงอาทิตย์ พร้อมปรับปรุงคุณภาพน้ำประปาด้วยระบบ IOT อัจฉริยะ บ้านโคกปราสาท หมู่ที่ 5 | เพื่อให้ประชาชนมีน้ำไว้ใช้อุปโภคบริโภค อย่างเพียงพอ | เพิ่มประสิทธิภาพประปาบาดาล (ขนาดใหญ่) เพื่อการอุปโภคบริโภค ในชุมชน | -             | 920,000       | 920,000       | 920,000       | 920,000       | ประปาบาดาล มีประสิทธิภาพเพิ่มขึ้น | ประชาชน มีน้ำไว้ใช้อุปโภคบริโภคอย่างเพียงพอ | สำนักทรัพยากรน้ำแห่งชาติ      |

รายละเอียดโครงการพัฒนา  
แผนพัฒนาท้องถิ่น ฉบับที่ 2 (พ.ศ.2566-2570) ทบพวนครั้งที่ 1/2566  
สำหรับโครงการที่เกี่วข้องขององค์กรปกครองส่วนท้องถิ่นที่ใช้สำหรับการประสานแผนพัฒนาท้องถิ่น  
องค์การบริหารส่วนตำบลเมืองฝ้าย

- ก. ยุทธศาสตร์ชาติ 20 ปี ยุทธศาสตร์ที่ 2 ด้านการสร้างความสามารถในการแข่งขัน
- ข. แผนพัฒนาเศรษฐกิจและสังคมแห่งชาติ ฉบับที่ 13 หมายความว่า 1 ไทยเป็นประเทศชั้นนำด้านสินค้าเกษตรและเกษตรแปรรูปมูลค่าสูง
- ค. Sustainable Development Goals : SDGs เป้าหมายที่ 6 การจัดการน้ำและสุขาภิบาล
- ง. ยุทธศาสตร์จังหวัด ยุทธศาสตร์ที่ 1 ด้านเศรษฐกิจ
- จ. ยุทธศาสตร์การพัฒนาขององค์กรปกครองส่วนท้องถิ่นในเขตจังหวัด ยุทธศาสตร์ที่ 1 เมืองน่าอยู่และคุณภาพชีวิตที่ดี
1. ยุทธศาสตร์ที่ 1 ด้านโครงสร้างพื้นฐาน
    - 1.1 กลยุทธ์ ก่อสร้างและปรับปรุงระบบประปา
      - (1) แผนงานอุตสาหกรรมและการโยธา

| ที่ | โครงการ  | วัตถุประสงค์  | เป้าหมาย<br>ผลผลิตของ<br>โครงการ                                   | งบประมาณ      |               |               |               |               | ตัวชี้วัด<br>(KPI)                | ผลที่คาดว่าจะ<br>ได้รับ                     | หน่วยงาน<br>ที่จะขอ<br>ประสาน    |
|-----|--|---|--|---------------|---------------|---------------|---------------|---------------|-----------------------------------|---|----------------------------------|
|     |  |   |  | 2566<br>(บาท) | 2567<br>(บาท) | 2568<br>(บาท) | 2569<br>(บาท) | 2570<br>(บาท) |                                   |   |                                  |
| 9   | เพิ่มประสิทธิภาพประปาบาดาล (ขนาดใหญ่) เพื่อการอุปโภคบริโภค ในชุมชนด้วยระบบสูบน้ำพลังงานแสงอาทิตย์ พร้อมปรับปรุงคุณภาพน้ำประปาด้วยระบบ IOT อัจฉริยะ บ้านหนองสาม หมู่ที่ 6 | เพื่อให้ประชาชนมีน้ำไว้ใช้อุปโภคบริโภค อย่างเพียงพอ | เพิ่มประสิทธิภาพประปาบาดาล (ขนาดใหญ่) เพื่อการอุปโภคบริโภค ในชุมชน | -             | 920,000       | 920,000       | 920,000       | 920,000       | ประปาบาดาล มีประสิทธิภาพเพิ่มขึ้น | ประชาชน มีน้ำไว้ใช้อุปโภคบริโภคอย่างเพียงพอ | สำนัก<br>ทรัพยากรน้ำ<br>แห่งชาติ |



รายละเอียดโครงการพัฒนา  
แผนพัฒนาท้องถิ่น ฉบับที่ 2 (พ.ศ.2566-2570) ทบพทครั้งที่ 1/2566  
สำหรับโครงการที่เกินศักยภาพขององค์กรปกครองส่วนท้องถิ่นที่ใช้สำหรับการประสานแผนพัฒนาท้องถิ่น  
องค์การบริหารส่วนตำบลเมืองฝ้าย

- ก. ยุทธศาสตร์ชาติ 20 ปี ยุทธศาสตร์ที่ 2 ด้านการสร้างความสามารถในการแข่งขัน
- ข. แผนพัฒนาเศรษฐกิจและสังคมแห่งชาติ ฉบับที่ 13 หมายความว่า 1 ไทยเป็นประเทศชั้นนำด้านสินค้าเกษตรและเกษตรแปรรูปมูลค่าสูง
- ค. Sustainable Development Goals : SDGs เป้าหมายที่ 6 การจัดการน้ำและสุขาภิบาล
- ง. ยุทธศาสตร์จังหวัด ยุทธศาสตร์ที่ 1 ด้านเศรษฐกิจ
- จ. ยุทธศาสตร์การพัฒนาขององค์กรปกครองส่วนท้องถิ่นในเขตจังหวัด ยุทธศาสตร์ที่ 1 เมืองน่าอยู่และคุณภาพชีวิตที่ดี
1. ยุทธศาสตร์ที่ 1 ด้านโครงสร้างพื้นฐาน
    - 1.1 กลยุทธ์ ก่อสร้างและปรับปรุงระบบประปา
      - (1) แผนงานอุตสาหกรรมและการโยธา

| ที่ | โครงการ   | วัตถุประสงค์  | เป้าหมาย<br>ผลผลิตของ<br>โครงการ                                   | งบประมาณ      |               |               |               |               | ตัวชี้วัด<br>(KPI)                | ผลที่คาดว่าจะได้รับ                         | หน่วยงาน<br>ที่จะขอ<br>ประสาน |
|-----|---|---|--|---------------|---------------|---------------|---------------|---------------|-----------------------------------|---|-------------------------------|
|     |   |   |  | 2566<br>(บาท) | 2567<br>(บาท) | 2568<br>(บาท) | 2569<br>(บาท) | 2570<br>(บาท) |                                   |   |                               |
| 10  | เพิ่มประสิทธิภาพประปาบาดาล (ขนาดใหญ่) เพื่อการอุปโภคบริโภค ในชุมชนด้วยระบบสูบน้ำพลังงานแสงอาทิตย์ พร้อมปรับปรุงคุณภาพน้ำประปาด้วยระบบ IOT อัจฉริยะ บ้านหนองม่วง หมู่ที่ 7 | เพื่อให้ประชาชนมีน้ำไว้ใช้อุปโภคบริโภค อย่างเพียงพอ | เพิ่มประสิทธิภาพประปาบาดาล (ขนาดใหญ่) เพื่อการอุปโภคบริโภค ในชุมชน | -             | 920,000       | 920,000       | 920,000       | 920,000       | ประปาบาดาล มีประสิทธิภาพเพิ่มขึ้น | ประชาชน มีน้ำไว้ใช้อุปโภคบริโภคอย่างเพียงพอ | สำนักทรัพยากรน้ำแห่งชาติ      |

รายละเอียดโครงการพัฒนา  
แผนพัฒนาท้องถิ่น ฉบับที่ 2 (พ.ศ.2566-2570) ทบพวนครั้งที่ 1/2566  
สำหรับโครงการที่เกี่วข้องขององค์กรปกครองส่วนท้องถิ่นที่ใช้สำหรับการประสานแผนพัฒนาท้องถิ่น  
องค์การบริหารส่วนตำบลเมืองฝ้าย

- ก. ยุทธศาสตร์ชาติ 20 ปี ยุทธศาสตร์ที่ 2 ด้านการสร้างความสามารถในการแข่งขัน
- ข. แผนพัฒนาเศรษฐกิจและสังคมแห่งชาติ ฉบับที่ 13 หมายความว่า 1 ไทยเป็นประเทศชั้นนำด้านสินค้าเกษตรและเกษตรแปรรูปมูลค่าสูง
- ค. Sustainable Development Goals : SDGs เป้าหมายที่ 6 การจัดการน้ำและสุขาภิบาล
- ง. ยุทธศาสตร์จังหวัด ยุทธศาสตร์ที่ 1 ด้านเศรษฐกิจ
- จ. ยุทธศาสตร์การพัฒนาขององค์กรปกครองส่วนท้องถิ่นในเขตจังหวัด ยุทธศาสตร์ที่ 1 เมืองน่าอยู่และคุณภาพชีวิตที่ดี
1. ยุทธศาสตร์ที่ 1 ด้านโครงสร้างพื้นฐาน
    - 1.1 กลยุทธ์ ก่อสร้างและปรับปรุงระบบประปา
      - (1) แผนงานอุตสาหกรรมและการโยธา

| ที่ | โครงการ   | วัตถุประสงค์  | เป้าหมาย<br>ผลผลิตของ<br>โครงการ                                   | งบประมาณ      |               |               |               |               | ตัวชี้วัด<br>(KPI)                | ผลที่คาดว่าจะ<br>ได้รับ                     | หน่วยงาน<br>ที่จะขอ<br>ประสาน    |
|-----|---|---|--|---------------|---------------|---------------|---------------|---------------|-----------------------------------|---|----------------------------------|
|     |   |   |  | 2566<br>(บาท) | 2567<br>(บาท) | 2568<br>(บาท) | 2569<br>(บาท) | 2570<br>(บาท) |                                   |   |                                  |
| 11  | เพิ่มประสิทธิภาพประปาบาดาล (ขนาดใหญ่) เพื่อการอุปโภคบริโภค ในชุมชนด้วยระบบสูบน้ำพลังงานแสงอาทิตย์ พร้อมปรับปรุงคุณภาพน้ำประปาด้วยระบบ IOT อัจฉริยะ บ้านประชาสามัคคี หมู่ที่ 8 | เพื่อให้ประชาชนมีน้ำไว้ใช้อุปโภคบริโภค อย่างเพียงพอ | เพิ่มประสิทธิภาพประปาบาดาล (ขนาดใหญ่) เพื่อการอุปโภคบริโภค ในชุมชน | -             | 920,000       | 920,000       | 920,000       | 920,000       | ประปาบาดาล มีประสิทธิภาพเพิ่มขึ้น | ประชาชน มีน้ำไว้ใช้อุปโภคบริโภคอย่างเพียงพอ | สำนัก<br>ทรัพยากรน้ำ<br>แห่งชาติ |

รายละเอียดโครงการพัฒนา  
แผนพัฒนาท้องถิ่น ฉบับที่ 2 (พ.ศ.2566-2570) ทบพวนครั้งที่ 1/2566  
สำหรับโครงการที่เกินศักยภาพขององค์กรปกครองส่วนท้องถิ่นที่ใช้สำหรับการประสานแผนพัฒนาท้องถิ่น  
องค์การบริหารส่วนตำบลเมืองฝ้าย

- ก. ยุทธศาสตร์ชาติ 20 ปี ยุทธศาสตร์ที่ 2 ด้านการสร้างความสามารถในการแข่งขัน
- ข. แผนพัฒนาเศรษฐกิจและสังคมแห่งชาติ ฉบับที่ 13 หมายความว่า 1 ไทยเป็นประเทศชั้นนำด้านสินค้าเกษตรและเกษตรแปรรูปมูลค่าสูง
- ค. Sustainable Development Goals : SDGs เป้าหมายที่ 6 การจัดการน้ำและสุขาภิบาล
- ง. ยุทธศาสตร์จังหวัด ยุทธศาสตร์ที่ 1 ด้านเศรษฐกิจ
- จ. ยุทธศาสตร์การพัฒนาขององค์กรปกครองส่วนท้องถิ่นในเขตจังหวัด ยุทธศาสตร์ที่ 1 เมืองน่าอยู่และคุณภาพชีวิตที่ดี
1. ยุทธศาสตร์ที่ 1 ด้านโครงสร้างพื้นฐาน
    - 1.1 กลยุทธ์ ก่อสร้างและปรับปรุงระบบประปา
      - (1) แผนงานอุตสาหกรรมและการโยธา

| ที่ | โครงการ  | วัตถุประสงค์  | เป้าหมาย<br>ผลผลิตของ<br>โครงการ                                   | งบประมาณ      |               |               |               |               | ตัวชี้วัด<br>(KPI)                | ผลที่คาดว่าจะได้รับ                         | หน่วยงาน<br>ที่จะขอ<br>ประสาน |
|-----|--|---|--|---------------|---------------|---------------|---------------|---------------|-----------------------------------|---|-------------------------------|
|     |  |   |  | 2566<br>(บาท) | 2567<br>(บาท) | 2568<br>(บาท) | 2569<br>(บาท) | 2570<br>(บาท) |                                   |   |                               |
| 12  | เพิ่มประสิทธิภาพประปาบาดาล (ขนาดใหญ่) เพื่อการอุปโภคบริโภค ในชุมชนด้วยระบบสูบน้ำพลังงานแสงอาทิตย์ พร้อมปรับปรุงคุณภาพน้ำประปาด้วยระบบ IOT อัจฉริยะ บ้านปราสาททอง หมู่ที่ 9 | เพื่อให้ประชาชนมีน้ำไว้ใช้อุปโภคบริโภค อย่างเพียงพอ | เพิ่มประสิทธิภาพประปาบาดาล (ขนาดใหญ่) เพื่อการอุปโภคบริโภค ในชุมชน | -             | 920,000       | 920,000       | 920,000       | 920,000       | ประปาบาดาล มีประสิทธิภาพเพิ่มขึ้น | ประชาชน มีน้ำไว้ใช้อุปโภคบริโภคอย่างเพียงพอ | สำนักทรัพยากรน้ำแห่งชาติ      |

รายละเอียดโครงการพัฒนา  
แผนพัฒนาท้องถิ่น ฉบับที่ 2 (พ.ศ.2566-2570) ทบพวครั้งที่ 1/2566  
สำหรับโครงการที่เกี่วข้องขององค์กรปกครองส่วนท้องถิ่นที่ใช้สำหรับการประสานแผนพัฒนาท้องถิ่น  
องค์การบริหารส่วนตำบลเมืองฝ้าย

- ก. ยุทธศาสตร์ชาติ 20 ปี ยุทธศาสตร์ที่ 2 ด้านการสร้างความสามารถในการแข่งขัน
- ข. แผนพัฒนาเศรษฐกิจและสังคมแห่งชาติ ฉบับที่ 13 หมายความว่า 1 ไทยเป็นประเทศชั้นนำด้านสินค้าเกษตรและเกษตรแปรรูปมูลค่าสูง
- ค. Sustainable Development Goals : SDGs เป้าหมายที่ 6 การจัดการน้ำและสุขาภิบาล
- ง. ยุทธศาสตร์จังหวัด ยุทธศาสตร์ที่ 1 ด้านเศรษฐกิจ
- จ. ยุทธศาสตร์การพัฒนาขององค์กรปกครองส่วนท้องถิ่นในเขตจังหวัด ยุทธศาสตร์ที่ 1 เมืองน่าอยู่และคุณภาพชีวิตที่ดี
1. ยุทธศาสตร์ที่ 1 ด้านโครงสร้างพื้นฐาน
    - 1.1 กลยุทธ์ ก่อสร้างและปรับปรุงระบบประปา
      - (1) แผนงานอุตสาหกรรมและการโยธา

| ที่ | โครงการ   | วัตถุประสงค์  | เป้าหมาย<br>ผลผลิตของ<br>โครงการ                                   | งบประมาณ      |               |               |               |               | ตัวชี้วัด<br>(KPI)                | ผลที่คาดว่าจะ<br>ได้รับ                     | หน่วยงาน<br>ที่จะขอ<br>ประสาน    |
|-----|---|---|--|---------------|---------------|---------------|---------------|---------------|-----------------------------------|---|----------------------------------|
|     |   |   |  | 2566<br>(บาท) | 2567<br>(บาท) | 2568<br>(บาท) | 2569<br>(บาท) | 2570<br>(บาท) |                                   |   |                                  |
| 13  | เพิ่มประสิทธิภาพประปาบาดาล (ขนาดใหญ่) เพื่อการอุปโภคบริโภค ในชุมชนด้วยระบบสูบน้ำพลังงานแสงอาทิตย์ พร้อมปรับปรุงคุณภาพน้ำประปาด้วยระบบ IOT อัจฉริยะ บ้านคูเมือง หมู่ที่ 10 | เพื่อให้ประชาชนมีน้ำไว้ใช้อุปโภคบริโภค อย่างเพียงพอ | เพิ่มประสิทธิภาพประปาบาดาล (ขนาดใหญ่) เพื่อการอุปโภคบริโภค ในชุมชน | -             | 920,000       | 920,000       | 920,000       | 920,000       | ประปาบาดาล มีประสิทธิภาพเพิ่มขึ้น | ประชาชน มีน้ำไว้ใช้อุปโภคบริโภคอย่างเพียงพอ | สำนัก<br>ทรัพยากรน้ำ<br>แห่งชาติ |

รายละเอียดโครงการพัฒนา  
แผนพัฒนาท้องถิ่น ฉบับที่ 2 (พ.ศ.2566-2570) ทบพทครั้งที่ 1/2566  
สำหรับโครงการที่เกินศักยภาพขององค์กรปกครองส่วนท้องถิ่นที่ใช้สำหรับการประสานแผนพัฒนาท้องถิ่น  
องค์การบริหารส่วนตำบลเมืองฝ้าย

- ก. ยุทธศาสตร์ชาติ 20 ปี ยุทธศาสตร์ที่ 2 ด้านการสร้างความสามารถในการแข่งขัน
- ข. แผนพัฒนาเศรษฐกิจและสังคมแห่งชาติ ฉบับที่ 13 หมายความว่า 1 ไทยเป็นประเทศชั้นนำด้านสินค้าเกษตรและเกษตรแปรรูปมูลค่าสูง
- ค. Sustainable Development Goals : SDGs เป้าหมายที่ 6 การจัดการน้ำและสุขาภิบาล
- ง. ยุทธศาสตร์จังหวัด ยุทธศาสตร์ที่ 1 ด้านเศรษฐกิจ
- จ. ยุทธศาสตร์การพัฒนาขององค์กรปกครองส่วนท้องถิ่นในเขตจังหวัด ยุทธศาสตร์ที่ 1 เมืองน่าอยู่และคุณภาพชีวิตที่ดี
1. ยุทธศาสตร์ที่ 1 ด้านโครงสร้างพื้นฐาน
    - 1.1 กลยุทธ์ ก่อสร้างและปรับปรุงระบบประปา
      - (1) แผนงานอุตสาหกรรมและการโยธา

| ที่ | โครงการ  | วัตถุประสงค์                                       | เป้าหมาย<br>ผลผลิตของ<br>โครงการ   | งบประมาณ      |               |               |               |               | ตัวชี้วัด<br>(KPI)             | ผลที่คาดว่าจะได้รับ                        | หน่วยงาน<br>ที่จะขอ<br>ประสาน |
|-----|--|--|--|---------------|---------------|---------------|---------------|---------------|--------------------------------|--|-------------------------------|
|     |  |  |  | 2566<br>(บาท) | 2567<br>(บาท) | 2568<br>(บาท) | 2569<br>(บาท) | 2570<br>(บาท) |                                |  |                               |
| 14  | จัดซื้อครุภัณฑ์เครื่องผลิตน้ำประปาที่มีภาคเติมอากาศแบบน้ำหมุนวนและระบบล้างย้อนสารกรองอัตโนมัติ ขนาดใหญ่ 10 ลบ.ม./ชม. เลขนวัตกรรม01020005 บ้านหนองตะคร้อ หมู่ที่ 3 ตำบลเมืองฝ้าย อำเภอหนองหงส์ จังหวัดบุรีรัมย์ | เพื่อให้ประชาชนมีน้ำไว้ใช้อุปโภคบริโภคอย่างเพียงพอ | จัดซื้อครุภัณฑ์เครื่องผลิตน้ำประปาที่มีภาคเติมอากาศแบบน้ำหมุนวนและระบบล้างย้อนสารกรองอัตโนมัติ ขนาดใหญ่ 10 ลบ.ม./ชม. | -             | 10,000,000    | 10,000,000    | 10,000,000    | 10,000,000    | น้ำประปามีประสิทธิภาพเพิ่มขึ้น | ประชาชนมีน้ำไว้ใช้อุปโภคบริโภคอย่างเพียงพอ | สำนักทรัพยากรน้ำแห่งชาติ      |

รายละเอียดโครงการพัฒนา  
แผนพัฒนาท้องถิ่น ฉบับที่ 2 (พ.ศ.2566-2570) ทบพทครั้งที่ 1/2566  
สำหรับโครงการที่เกินศักยภาพขององค์กรปกครองส่วนท้องถิ่นที่ใช้สำหรับการประสานแผนพัฒนาท้องถิ่น  
องค์การบริหารส่วนตำบลเมืองฝ้าย

- ก. ยุทธศาสตร์ชาติ 20 ปี ยุทธศาสตร์ที่ 2 ด้านการสร้างความสามารถในการแข่งขัน
- ข. แผนพัฒนาเศรษฐกิจและสังคมแห่งชาติ ฉบับที่ 13 หมายความว่าที่ 1 ไทยเป็นประเทศชั้นนำด้านสินค้าเกษตรและเกษตรแปรรูปมูลค่าสูง
- ค. Sustainable Development Goals : SDGs เป้าหมายที่ 6 การจัดการน้ำและสุขาภิบาล
- ง. ยุทธศาสตร์จังหวัด ยุทธศาสตร์ที่ 1 ด้านเศรษฐกิจ
- จ. ยุทธศาสตร์การพัฒนาขององค์กรปกครองส่วนท้องถิ่นในเขตจังหวัด ยุทธศาสตร์ที่ 1 เมืองน่าอยู่และคุณภาพชีวิตที่ดี
1. ยุทธศาสตร์ที่ 1 ด้านโครงสร้างพื้นฐาน
    - 1.1 กลยุทธ์ ก่อสร้างและปรับปรุงระบบประปา
      - (1) แผนงานอุตสาหกรรมและการโยธา

| ที่ | โครงการ  | วัตถุประสงค์  | เป้าหมาย<br>ผลผลิตของ<br>โครงการ       | งบประมาณ      |               |               |               |               | ตัวชี้วัด<br>(KPI) | ผลที่คาดว่าจะ<br>ได้รับ          | หน่วยงาน<br>ที่จะขอ<br>ประสาน    |
|-----|--|---|--|---------------|---------------|---------------|---------------|---------------|--------------------|----------------------------------|----------------------------------|
|     |  |   |  | 2566<br>(บาท) | 2567<br>(บาท) | 2568<br>(บาท) | 2569<br>(บาท) | 2570<br>(บาท) |                    |                                  |                                  |
| 15  | ผลิตน้ำประปาที่ไอวอเตอร์<br>ระบบขนาดใหญ่ NTi 10<br>รองรับ 1-420 คริวเรือน<br>กำลังการผลิต 10<br>ลูกบาศก์เมตร./ชั่วโมง<br>เลขณวัตกรรม 01020006<br>หมู่ที่ 3 บ้านหนองตะคร้อ<br>ต.เมืองฝ้าย อ.หนองหงส์<br>จ.บุรีรัมย์ | 1. เพื่อให้ประชาชนมีน้ำ<br>ดื่ม ที่สะอาดถูกหลัก<br>อนามัย | 1. ประชาชนมีน้ำดื่ม<br>ที่สะอาดปลอดภัย | 4,730,000     | 4,730,000     | 4,730,000     | 4,730,000     | 4,730,000     | ประชาชนในพื้นที่   | 1. มีน้ำดื่ม<br>สะอาด<br>ปลอดภัย | สำนัก<br>ทรัพยากรน้ำ<br>แห่งชาติ |
| รวม | 15 โครงการ   |   |  | 5,650,000     | 24,590,000    | 24,590,000    | 24,590,000    | 24,590,000    |                    |                                  |                                  |

รายละเอียดโครงการพัฒนา  
แผนพัฒนาท้องถิ่น ฉบับที่ 2 (พ.ศ.2566-2570) ทบพทครั้งที่ 1/2566  
สำหรับโครงการที่เกินศักยภาพขององค์กรปกครองส่วนท้องถิ่นที่ใช้สำหรับการประสานแผนพัฒนาท้องถิ่น  
องค์การบริหารส่วนตำบลเมืองฝ้าย

- ก. ยุทธศาสตร์ชาติ 20 ปี ยุทธศาสตร์ที่ 2 ด้านการสร้างความสามารถในการแข่งขัน
- ข. แผนพัฒนาเศรษฐกิจและสังคมแห่งชาติ ฉบับที่ 13 หมายความว่า 5 ไทยเป็นประตูการค้าการลงทุนและยุทธศาสตร์ทางโลจิสติกส์ที่สำคัญของภูมิภาค
- ค. Sustainable Development Goals : SDGs เป้าหมายที่ 9 อุตสาหกรรม นวัตกรรม โครงสร้างพื้นฐาน
- ง. ยุทธศาสตร์จังหวัด ยุทธศาสตร์ที่ 1 ด้านเศรษฐกิจ
- จ. ยุทธศาสตร์การพัฒนาขององค์กรปกครองส่วนท้องถิ่นในเขตจังหวัด ยุทธศาสตร์ที่ 1 เมืองน่าอยู่และคุณภาพชีวิตที่ดี
1. ยุทธศาสตร์ที่ 1 ด้านโครงสร้างพื้นฐาน
    - 1.2 กลยุทธ์ ก่อสร้าง ปรับปรุง ซ่อมแซม บำรุงรักษาถนน ท่อระบายน้ำ ขุดลอกคลอง สะพาน และ โครงสร้างพื้นฐานที่จำเป็น
- (1) แผนงานอุตสาหกรรมและการโยธา

| ที่ | โครงการ  | วัตถุประสงค์  | เป้าหมาย<br>ผลผลิตของ<br>โครงการ           | งบประมาณ      |               |               |               |               | ตัวชี้วัด<br>(KPI)   | ผลที่คาดว่าจะ<br>ได้รับ                          | หน่วยงาน<br>ที่จะขอ<br>ประสาน   |
|-----|--|---|--|---------------|---------------|---------------|---------------|---------------|--|--|---|
|     |  |   |  | 2566<br>(บาท) | 2567<br>(บาท) | 2568<br>(บาท) | 2569<br>(บาท) | 2570<br>(บาท) |  |  |   |
| 1   | ก่อสร้างถนนลาดยาง<br>สายบ้านหนองตะคร้อ<br>หมู่ที่ 3 - หนองเทา<br>ต.ช่อผกาอ.ขามนิ จ.บุรีรัมย์                 | เพื่อให้ประชาชนได้<br>รับความสะดวก<br>รวดเร็วในการ<br>สัญจรเพิ่มมากขึ้น | ถนนลาดยางกว้าง<br>6 เมตร ยาว<br>6,000 เมตร | 30,000,000    | 30,000,000    | 30,000,000    | 30,000,000    | 30,000,000    | การสัญจรใน<br>ชุมชนมี<br>ความสะดวก<br>เพิ่มขึ้น<br>ร้อยละ 80 | ประชาชน<br>ได้รับความ<br>สะดวกขึ้น<br>และปลอดภัย | กรมส่งเสริม<br>การปกครอง<br>ส่วนท้องถิ่น<br>หรือหน่วยงาน<br>อื่นที่เกี่ยวข้อง |
| 2   | ก่อสร้างถนนลาดยาง<br>สายบ้านหนองย่างหมู<br>หมู่ที่ 4เชื่อมบ้านหนองจิก<br>ต.สระแก้ว อ.หนองหงส์<br>จ.บุรีรัมย์ | เพื่อให้ประชาชนได้<br>รับความสะดวก<br>รวดเร็วในการ<br>สัญจรเพิ่มมากขึ้น | ขนาดถนนกว้าง<br>6 เมตร ยาว<br>7,000 เมตร   | 36,000,000    | 36,000,000    | 36,000,000    | 36,000,000    | 36,000,000    | การสัญจรใน<br>ชุมชนมี<br>ความสะดวก<br>เพิ่มขึ้น<br>ร้อยละ 80 | ประชาชน<br>ได้รับความ<br>สะดวกขึ้น<br>และปลอดภัย | กรมส่งเสริม<br>การปกครอง<br>ส่วนท้องถิ่น<br>หรือหน่วยงาน<br>อื่นที่เกี่ยวข้อง |

รายละเอียดโครงการพัฒนา  
แผนพัฒนาท้องถิ่น ฉบับที่ 2 (พ.ศ.2566-2570) ทบพทครั้งที่ 1/2566  
สำหรับโครงการที่เกี่วข้องขององค์กรปกครองส่วนท้องถิ่นที่ใช้สำหรับการประสานแผนพัฒนาท้องถิ่น  
องค์การบริหารส่วนตำบลเมืองฝ้าย

- ก. ยุทธศาสตร์ชาติ 20 ปี ยุทธศาสตร์ที่ 2 ด้านการสร้างความสามารถในการแข่งขัน
- ข. แผนพัฒนาเศรษฐกิจและสังคมแห่งชาติ ฉบับที่ 13 หมายความว่า 5 ไทยเป็นประตูการค้าการลงทุนและยุทธศาสตร์ทางโลจิสติกส์ที่สำคัญของภูมิภาค
- ค. Sustainable Development Goals : SDGs เป้าหมายที่ 9 อุตสาหกรรม นวัตกรรม โครงสร้างพื้นฐาน
- ง. ยุทธศาสตร์จังหวัด ยุทธศาสตร์ที่ 1 ด้านเศรษฐกิจ
- จ. ยุทธศาสตร์การพัฒนาขององค์กรปกครองส่วนท้องถิ่นในเขตจังหวัด ยุทธศาสตร์ที่ 1 เมืองน่าอยู่และคุณภาพชีวิตที่ดี
1. ยุทธศาสตร์ที่ 1 ด้านโครงสร้างพื้นฐาน
- 1.2 กลยุทธ์ ก่อสร้าง ปรับปรุง ซ่อมแซม บำรุงรักษาดม ท่อระบายน้ำ ขุดลอกคลอง สะพาน และ โครงสร้างพื้นฐานที่จำเป็น
- (1) แผนงานอุตสาหกรรมและการโยธา

| ที่ | โครงการ  | วัตถุประสงค์  | เป้าหมาย<br>ผลผลิตของ<br>โครงการ  | งบประมาณ      |               |               |               |               | ตัวชี้วัด<br>(KPI)   | ผลที่คาดว่าจะ<br>ได้รับ                          | หน่วยงาน<br>ที่จะขอ<br>ประสาน   |
|-----|--|---|---|---------------|---------------|---------------|---------------|---------------|--|--|---|
|     |  |   |   | 2566<br>(บาท) | 2567<br>(บาท) | 2568<br>(บาท) | 2569<br>(บาท) | 2570<br>(บาท) |  |  |   |
| 3   | ก่อสร้างถนนลาดยาง<br>สายหนองสาม หมู่ที่ 6<br>ต.เมืองฝ้าย เชื่อมต่ออำเภอ<br>หนองหงส์          | เพื่อให้ประชาชนได้<br>รับความสะดวก<br>รวดเร็วในการ<br>สัญจรเพิ่มมากขึ้น | สายหนองสามเส้นไป<br>อำเภอหนองหงส์<br>ถนนลาดยางกว้าง 6<br>เมตร ยาว 3,200<br>เมตร | 17,600,000    | 17,600,000    | 17,600,000    | 17,600,000    | 17,600,000    | การสัญจรใน<br>ชุมชนมี<br>ความสะดวก<br>เพิ่มขึ้น<br>ร้อยละ 80 | ประชาชน<br>ได้รับความ<br>สะดวกขึ้น<br>และปลอดภัย | กรมส่งเสริม<br>การปกครอง<br>ส่วนท้องถิ่น<br>หรือหน่วยงาน<br>อื่นที่เกี่ยวข้อง |
| 4   | <u>ก่อสร้างถนน คสล.</u><br>ก่อสร้างถนนคอนกรีต<br>เสริมเหล็กสายนอก<br>บ้านโคกปราสาท หมู่ที่ 5 | เพื่อให้ประชาชนได้<br>รับความสะดวก<br>รวดเร็วในการ<br>สัญจรเพิ่มมากขึ้น | ขนาดถนน คสล.กว้าง<br>4 ม.ยาว 238 ม.   | -             | 500,000       | 500,000       | 500,000       | 500,000       | การสัญจรใน<br>ชุมชนมี<br>ความสะดวก<br>เพิ่มขึ้น<br>ร้อยละ 80 | ประชาชน<br>ได้รับความ<br>สะดวกขึ้น<br>และปลอดภัย | กรมส่งเสริม<br>การปกครอง<br>ส่วนท้องถิ่น<br>หรือหน่วยงาน<br>อื่นที่เกี่ยวข้อง |



รายละเอียดโครงการพัฒนา  
แผนพัฒนาท้องถิ่น ฉบับที่ 2 (พ.ศ.2566-2570) ทบพทครั้งที่ 1/2566  
สำหรับโครงการที่เกินศักยภาพขององค์กรปกครองส่วนท้องถิ่นที่ใช้สำหรับการประสานแผนพัฒนาท้องถิ่น  
องค์การบริหารส่วนตำบลเมืองฝ้าย

- ก. ยุทธศาสตร์ชาติ 20 ปี ยุทธศาสตร์ที่ 2 ด้านการสร้างความสามารถในการแข่งขัน
- ข. แผนพัฒนาเศรษฐกิจและสังคมแห่งชาติ ฉบับที่ 13 หมายความว่า 5 ไทยเป็นประตูการค้าการลงทุนและยุทธศาสตร์ทางโลจิสติกส์ที่สำคัญของภูมิภาค
- ค. Sustainable Development Goals : SDGs เป้าหมายที่ 9 อุตสาหกรรม นวัตกรรม โครงสร้างพื้นฐาน
- ง. ยุทธศาสตร์จังหวัด ยุทธศาสตร์ที่ 1 ด้านเศรษฐกิจ
- จ. ยุทธศาสตร์การพัฒนาขององค์กรปกครองส่วนท้องถิ่นในเขตจังหวัด ยุทธศาสตร์ที่ 1 เมืองน่าอยู่และคุณภาพชีวิตที่ดี
1. ยุทธศาสตร์ที่ 1 ด้านโครงสร้างพื้นฐาน
    - 1.2 กลยุทธ์ ก่อสร้าง ปรับปรุง ซ่อมแซม บำรุงรักษาถนน ท่อระบายน้ำ ซุดลอกคลอง สะพาน และ โครงสร้างพื้นฐานที่จำเป็น
- (1) แผนงานอุตสาหกรรมและการโยธา

| ที่ | โครงการ   | วัตถุประสงค์   | เป้าหมาย<br>ผลผลิตของ<br>โครงการ   | งบประมาณ      |               |               |               |               | ตัวชี้วัด<br>(KPI)                            | ผลที่คาดว่าจะได้รับ              | หน่วยงาน<br>ที่จะขอ<br>ประสาน                                  |
|-----|---|--|--|---------------|---------------|---------------|---------------|---------------|---|----------------------------------|--|
|     |   |  |  | 2566<br>(บาท) | 2567<br>(บาท) | 2568<br>(บาท) | 2569<br>(บาท) | 2570<br>(บาท) |   |                                  |  |
| 5   | ก่อสร้างถนนคอนกรีตเสริมเหล็ก รหัสทางหลวงท้องถิ่น บร.ถ.145-015 สายบ้านหนองตะคร้อ เชื่อมบ้านหนองตาเรียม หมู่ที่ 3 บ้านหนองตะคร้อ ตำบลเมืองฝ้าย อำเภอหนองหงส์ จังหวัดบุรีรัมย์ | เพื่อให้ประชาชนได้รับความสะดวก รวดเร็วในการสัญจรเพิ่มมากขึ้น | สายบ้านหนองตะคร้อ เชื่อมบ้านหนองตาเรียม กว้าง 4 เมตร ยาว 1,500 เมตร หนา 0.15 เมตร หรือพื้นที่ไม่น้อยกว่า 6,000 ตารางเมตร | 500,000       | 3,233,000     | 3,233,000     | 3,233,000     | 3,233,000     | การสัญจรในชุมชนมีความสะดวกเพิ่มขึ้น ร้อยละ 80 | ประชาชนได้รับความสะดวกและปลอดภัย | กรมส่งเสริมการปกครองส่วนท้องถิ่น หรือหน่วยงานอื่นที่เกี่ยวข้อง |

รายละเอียดโครงการพัฒนา  
แผนพัฒนาท้องถิ่น ฉบับที่ 2 (พ.ศ.2566-2570) ทบพวครั้งที่ 1/2566  
สำหรับโครงการที่เกินศักยภาพขององค์กรปกครองส่วนท้องถิ่นที่ใช้สำหรับการประสานแผนพัฒนาท้องถิ่น  
องค์การบริหารส่วนตำบลเมืองฝ้าย

- ก. ยุทธศาสตร์ชาติ 20 ปี ยุทธศาสตร์ที่ 2 ด้านการสร้างความสามารถในการแข่งขัน
- ข. แผนพัฒนาเศรษฐกิจและสังคมแห่งชาติ ฉบับที่ 13 หมายความว่า 5 ไทยเป็นประตูการค้าการลงทุนและยุทธศาสตร์ทางโลจิสติกส์ที่สำคัญของภูมิภาค
- ค. Sustainable Development Goals : SDGs เป้าหมายที่ 9 อุตสาหกรรม นวัตกรรม โครงสร้างพื้นฐาน
- ง. ยุทธศาสตร์จังหวัด ยุทธศาสตร์ที่ 1 ด้านเศรษฐกิจ
- จ. ยุทธศาสตร์การพัฒนาขององค์กรปกครองส่วนท้องถิ่นในเขตจังหวัด ยุทธศาสตร์ที่ 1 เมืองน่าอยู่และคุณภาพชีวิตที่ดี
1. ยุทธศาสตร์ที่ 1 ด้านโครงสร้างพื้นฐาน
- 1.2 กลยุทธ์ ก่อสร้าง ปรับปรุง ซ่อมแซม บำรุงรักษาถนน ท่อระบายน้ำ ขุดลอกคลอง สะพาน และ โครงสร้างพื้นฐานที่จำเป็น
- (1) แผนงานอุตสาหกรรมและการโยธา

| ที่ | โครงการ  | วัตถุประสงค์   | เป้าหมาย<br>ผลผลิตของ<br>โครงการ   | งบประมาณ      |               |               |               |               | ตัวชี้วัด<br>(KPI)                            | ผลที่คาดว่าจะ<br>ได้รับ               | หน่วยงาน<br>ที่จะขอ<br>ประสาน                                  |
|-----|--|--|--|---------------|---------------|---------------|---------------|---------------|---|---------------------------------------|--|
|     |  |  |  | 2566<br>(บาท) | 2567<br>(บาท) | 2568<br>(บาท) | 2569<br>(บาท) | 2570<br>(บาท) |   |                                       |  |
| 6   | ก่อสร้างถนนคอนกรีตเสริมเหล็ก รหัสทางหลวงท้องถิ่น บร.ถ.145-010 สายบ้านหนองตะคร้อ เชื่อมบ้านหนองเทา หมู่ที่ 3 บ้านหนองตะคร้อ ตำบลเมืองฝ้ายอำเภอหนองหงส์ จังหวัดบุรีรัมย์ | เพื่อให้ประชาชนได้รับความสะดวก รวดเร็วในการสัญจรเพิ่มมากขึ้น | กว้าง 5 เมตร ยาว 3,490 เมตร หนา 0.15 เมตร หรือพื้นที่ ไม่น้อยกว่า 17,450 ตารางเมตร | 8,878,000     | 8,878,000     | 8,878,000     | 8,878,000     | 8,878,000     | การสัญจรในชุมชนมีความสะดวกเพิ่มขึ้น ร้อยละ 80 | ประชาชนได้รับความสะดวกขึ้น และปลอดภัย | กรมส่งเสริมการปกครองส่วนท้องถิ่น หรือหน่วยงานอื่นที่เกี่ยวข้อง |

รายละเอียดโครงการพัฒนา  
แผนพัฒนาท้องถิ่น ฉบับที่ 2 (พ.ศ.2566-2570) ทบพทครั้งที่ 1/2566  
สำหรับโครงการที่เกินศักยภาพขององค์กรปกครองส่วนท้องถิ่นที่ใช้สำหรับการประสานแผนพัฒนาท้องถิ่น  
องค์การบริหารส่วนตำบลเมืองฝ้าย

- ก. ยุทธศาสตร์ชาติ 20 ปี ยุทธศาสตร์ที่ 2 ด้านการสร้างความสามารถในการแข่งขัน
- ข. แผนพัฒนาเศรษฐกิจและสังคมแห่งชาติ ฉบับที่ 13 หมวดหมายที่ 5 ไทยเป็นประตูการค้าการลงทุนและยุทธศาสตร์ทางโลจิสติกส์ที่สำคัญของภูมิภาค
- ค. Sustainable Development Goals : SDGs เป้าหมายที่ 9 อุตสาหกรรม นวัตกรรม โครงสร้างพื้นฐาน
- ง. ยุทธศาสตร์จังหวัด ยุทธศาสตร์ที่ 1 ด้านเศรษฐกิจ
- จ. ยุทธศาสตร์การพัฒนาขององค์กรปกครองส่วนท้องถิ่นในเขตจังหวัด ยุทธศาสตร์ที่ 1 เมืองน่าอยู่และคุณภาพชีวิตที่ดี
1. ยุทธศาสตร์ที่ 1 ด้านโครงสร้างพื้นฐาน
- 1.2 กลยุทธ์ ก่อสร้าง ปรับปรุง ซ่อมแซม บำรุงรักษาถนน ท่อระบายน้ำ ขุดลอกคลอง สะพาน และ โครงสร้างพื้นฐานที่จำเป็น
- (1) แผนงานอุตสาหกรรมและการโยธา

| ที่ | โครงการ   | วัตถุประสงค์   | เป้าหมาย<br>ผลผลิตของ<br>โครงการ   | งบประมาณ      |               |               |               |               | ตัวชี้วัด<br>(KPI)                            | ผลที่คาดว่าจะได้รับ                   | หน่วยงาน<br>ที่จะขอ<br>ประสาน                                  |
|-----|---|--|--|---------------|---------------|---------------|---------------|---------------|---|---------------------------------------|--|
|     |   |  |  | 2566<br>(บาท) | 2567<br>(บาท) | 2568<br>(บาท) | 2569<br>(บาท) | 2570<br>(บาท) |   |                                       |  |
| 7   | ซ่อมแซมถนนคอนกรีตเสริมเหล็กสายบ้านหนองเต็ง-บ้านฝ้ายเชื่อมกับบ้านหนองบัวลี ต.ไทยสามัคคี อ.หนองหงส์ จ.บุรีรัมย์   | เพื่อให้ประชาชนได้รับความสะดวก รวดเร็วในการสัญจรเพิ่มมากขึ้น | ก่อสร้างถนนกว้าง 5 เมตร ยาว 1,200 เมตร   | 2,943,000     | 2,943,000     | 2,943,000     | 2,943,000     | 2,943,000     | การสัญจรในชุมชนมีความสะดวกเพิ่มขึ้น ร้อยละ 80 | ประชาชนได้รับความสะดวกขึ้น และปลอดภัย | กรมส่งเสริมการปกครองส่วนท้องถิ่น หรือหน่วยงานอื่นที่เกี่ยวข้อง |
| 8   | ก่อสร้างถนนคอนกรีตเสริมเหล็ก รหัสทางหลวงท้องถิ่น บร.ถ.145-004 สายบ้านฝ้าย เชื่อมบ้านหนองสาม หมู่ที่ 1 บ้านฝ้าย ตำบลเมืองฝ้าย อำเภอหนองหงส์ จังหวัดบุรีรัมย์ | เพื่อให้ประชาชนได้รับความสะดวก รวดเร็วในการสัญจรเพิ่มมากขึ้น | กว้าง 5 เมตร ยาว 2,100 เมตร หนา 0.15 เมตร หรือพื้นที่ ไม่น้อยกว่า 10,500 ตารางเมตร | 5,546,000     | 5,546,000     | 5,470,000     | 5,470,000     | 5,470,000     | การสัญจรในชุมชนมีความสะดวกเพิ่มขึ้น ร้อยละ 80 | ประชาชนได้รับความสะดวกขึ้น และปลอดภัย | กรมส่งเสริมการปกครองส่วนท้องถิ่น หรือหน่วยงานอื่นที่เกี่ยวข้อง |

รายละเอียดโครงการพัฒนา  
แผนพัฒนาท้องถิ่น ฉบับที่ 2 (พ.ศ.2566-2570) ทบพทครั้งที่ 1/2566  
สำหรับโครงการที่เกินศักยภาพขององค์กรปกครองส่วนท้องถิ่นที่ใช้สำหรับการประสานแผนพัฒนาท้องถิ่น  
องค์การบริหารส่วนตำบลเมืองฝ้าย

- ก. ยุทธศาสตร์ชาติ 20 ปี ยุทธศาสตร์ที่ 2 ด้านการสร้างความสามารถในการแข่งขัน
- ข. แผนพัฒนาเศรษฐกิจและสังคมแห่งชาติ ฉบับที่ 13 หมายความว่า 5 ไทยเป็นประตูการค้าการลงทุนและยุทธศาสตร์ทางโลจิสติกส์ที่สำคัญของภูมิภาค
- ค. Sustainable Development Goals : SDGs เป้าหมายที่ 9 อุตสาหกรรม นวัตกรรม โครงสร้างพื้นฐาน
- ง. ยุทธศาสตร์จังหวัด ยุทธศาสตร์ที่ 1 ด้านเศรษฐกิจ
- จ. ยุทธศาสตร์การพัฒนาขององค์กรปกครองส่วนท้องถิ่นในเขตจังหวัด ยุทธศาสตร์ที่ 1 เมืองน่าอยู่และคุณภาพชีวิตที่ดี
1. ยุทธศาสตร์ที่ 1 ด้านโครงสร้างพื้นฐาน
- 1.2 กลยุทธ์ ก่อสร้าง ปรับปรุง ซ่อมแซม บำรุงรักษาถนน ท่อระบายน้ำ ขุดลอกคลอง สะพาน และ โครงสร้างพื้นฐานที่จำเป็น
- (1) แผนงานอุตสาหกรรมและการโยธา

| ที่ | โครงการ   | วัตถุประสงค์  | เป้าหมาย<br>ผลผลิตของ<br>โครงการ   | งบประมาณ      |               |               |               |               | ตัวชี้วัด<br>(KPI)   | ผลที่คาดว่าจะ<br>ได้รับ                          | หน่วยงาน<br>ที่จะขอ<br>ประสาน   |
|-----|---|---|--|---------------|---------------|---------------|---------------|---------------|--|--|---|
|     |   |   |  | 2566<br>(บาท) | 2567<br>(บาท) | 2568<br>(บาท) | 2569<br>(บาท) | 2570<br>(บาท) |  |  |   |
| 9   | ก่อสร้างถนนคอนกรีตเสริมเหล็ก รหัสทางหลวงท้องถิ่น บร.ถ.145-005 สายบ้านหนองสาม เข้มอำเภอนองหงส์ หมู่ที่ 6 บ้านหนองสาม ตำบลเมืองฝ้าย     | เพื่อให้ประชาชนได้<br>รับความสะดวก<br>รวดเร็วในการ<br>สัญจรเพิ่มมากขึ้น | กว้าง 5 เมตร ยาว<br>3,200 เมตร หนา 0.15<br>เมตร หรือพื้นที่ไม่น้อย<br>กว่า 16,000<br>ตารางเมตร | 6,800,000     | 8,127,000     | 8,127,000     | 8,127,000     | 8,127,000     | การสัญจรใน<br>ชุมชนมี<br>ความสะดวก<br>เพิ่มขึ้น<br>ร้อยละ 80 | ประชาชน<br>ได้รับความ<br>สะดวกขึ้น<br>และปลอดภัย | กรมส่งเสริม<br>การปกครอง<br>ส่วนท้องถิ่น<br>หรือหน่วยงาน<br>อื่นที่เกี่ยวข้อง |
| 10  | เสริมผิวจราจรถนนลาดยางแอสฟัลติกคอนกรีต สายบ้านปราสาทอำเภอนาย หมู่ที่ 11-บ้านประชาสามัคคี หมู่ที่ 8 ต.เมืองฝ้าย อ.หนองหงส์ จ.บุรีรัมย์ | เพื่อให้ประชาชนได้<br>รับความสะดวก<br>รวดเร็วในการ<br>สัญจรเพิ่มมากขึ้น | ถนนกว้าง 5 เมตร<br>ยาว 1600 เมตร   | 1,524,000     | 1,524,000     | 1,524,000     | 1,524,000     | 1,524,000     | การสัญจรใน<br>ชุมชนมี<br>ความสะดวก<br>เพิ่มขึ้น<br>ร้อยละ 80 | ประชาชน<br>ได้รับความ<br>สะดวกขึ้น<br>และปลอดภัย | กรมส่งเสริม<br>การปกครอง<br>ส่วนท้องถิ่น<br>หรือหน่วยงาน<br>อื่นที่เกี่ยวข้อง |

รายละเอียดโครงการพัฒนา  
แผนพัฒนาท้องถิ่น ฉบับที่ 2 (พ.ศ.2566-2570) ทบพทครั้งที่ 1/2566  
สำหรับโครงการที่เกี่วข้องขององค์กรปกครองส่วนท้องถิ่นที่ใช้สำหรับการประสานแผนพัฒนาท้องถิ่น  
องค์การบริหารส่วนตำบลเมืองฝ้าย

- ก. ยุทธศาสตร์ชาติ 20 ปี ยุทธศาสตร์ที่ 2 ด้านการสร้างความสามารถในการแข่งขัน
- ข. แผนพัฒนาเศรษฐกิจและสังคมแห่งชาติ ฉบับที่ 13 หมายความว่า 5 ไทยเป็นประตูการค้าการลงทุนและยุทธศาสตร์ทางโลจิสติกส์ที่สำคัญของภูมิภาค
- ค. Sustainable Development Goals : SDGs เป้าหมายที่ 9 อุตสาหกรรม นวัตกรรม โครงสร้างพื้นฐาน
- ง. ยุทธศาสตร์จังหวัด ยุทธศาสตร์ที่ 1 ด้านเศรษฐกิจ
- จ. ยุทธศาสตร์การพัฒนาขององค์กรปกครองส่วนท้องถิ่นในเขตจังหวัด ยุทธศาสตร์ที่ 1 เมืองน่าอยู่และคุณภาพชีวิตที่ดี
1. ยุทธศาสตร์ที่ 1 ด้านโครงสร้างพื้นฐาน
  - 1.2 กลยุทธ์ ก่อสร้าง ปรับปรุง ซ่อมแซม บำรุงรักษาถนน ท่อระบายน้ำ ขุดลอกคลอง สะพาน และ โครงสร้างพื้นฐานที่จำเป็น
  - (1) แผนงานอุตสาหกรรมและการโยธา

| ที่ | โครงการ  | วัตถุประสงค์  | เป้าหมาย<br>ผลผลิตของ<br>โครงการ                                 | งบประมาณ      |               |               |               |               | ตัวชี้วัด<br>(KPI)   | ผลที่คาดว่าจะ<br>ได้รับ                          | หน่วยงาน<br>ที่จะขอ<br>ประสาน   |
|-----|--|---|--|---------------|---------------|---------------|---------------|---------------|--|--|---|
|     |  |   |  | 2566<br>(บาท) | 2567<br>(บาท) | 2568<br>(บาท) | 2569<br>(บาท) | 2570<br>(บาท) |  |  |   |
| 11  | ปรับปรุงถนนคอนกรีตเสริมเหล็กโดยการเสริมผิวจราจรถนนลาดยางแอสฟัลติกคอนกรีตสายหนองตะคร้อ-โคกปราสาท(สายหน้าโรงเรียนหนองตะคร้อ) | เพื่อให้ประชาชนได้<br>รับความสะดวก<br>รวดเร็วในการ<br>สัญจรเพิ่มมากขึ้น | เสริมผิวจราจรลาด<br>ยางแอสฟัลติก กว้าง<br>5 เมตร ยาว<br>750 เมตร | -             | 1,200,000     | 1,200,000     | 1,200,000     | 1,200,000     | การสัญจรใน<br>ชุมชนมี<br>ความสะดวก<br>เพิ่มขึ้น<br>ร้อยละ 80 | ประชาชน<br>ได้รับความ<br>สะดวกขึ้น<br>และปลอดภัย | กรมส่งเสริม<br>การปกครอง<br>ส่วนท้องถิ่น<br>หรือหน่วยงาน<br>อื่นที่เกี่ยวข้อง |
| 12  | เสริมผิวจราจรถนนลาดยางแอสฟัลติกคอนกรีตสายบ้านหนองเต็ง-บ้านฝ้ายเชื่อมกับ บ้านหนองบัวลี ต.ไทยสามัคคี อ.หนองหงส์ จ.บุรีรัมย์  | เพื่อให้ประชาชนได้<br>รับความสะดวก<br>รวดเร็วในการ<br>สัญจรเพิ่มมากขึ้น | ยางแอสฟัลติก กว้าง<br>6 เมตร ยาว 4200<br>เมตร                    | 6,300,000     | 6,300,000     | 6,300,000     | 6,300,000     | 6,300,000     | การสัญจรใน<br>ชุมชนมี<br>ความสะดวก<br>เพิ่มขึ้น<br>ร้อยละ 80 | ประชาชน<br>ได้รับความ<br>สะดวกขึ้น<br>และปลอดภัย | กรมส่งเสริม<br>การปกครอง<br>ส่วนท้องถิ่น<br>หรือหน่วยงาน<br>อื่นที่เกี่ยวข้อง |

รายละเอียดโครงการพัฒนา  
แผนพัฒนาท้องถิ่น ฉบับที่ 2 (พ.ศ.2566-2570) ทบพวนครั้งที่ 1/2566  
สำหรับโครงการที่เกี่วข้องขององค์กรปกครองส่วนท้องถิ่นที่ใช้สำหรับการประสานแผนพัฒนาท้องถิ่น  
องค์การบริหารส่วนตำบลเมืองฝ้าย

- ก. ยุทธศาสตร์ชาติ 20 ปี ยุทธศาสตร์ที่ 2 ด้านการสร้างความสามารถในการแข่งขัน
- ข. แผนพัฒนาเศรษฐกิจและสังคมแห่งชาติ ฉบับที่ 13 หมายความว่า 5 ไทยเป็นประตูการค้าการลงทุนและยุทธศาสตร์ทางโลจิสติกส์ที่สำคัญของภูมิภาค
- ค. Sustainable Development Goals : SDGs เป้าหมายที่ 9 อุตสาหกรรม นวัตกรรม โครงสร้างพื้นฐาน
- ง. ยุทธศาสตร์จังหวัด ยุทธศาสตร์ที่ 1 ด้านเศรษฐกิจ
- จ. ยุทธศาสตร์การพัฒนาขององค์กรปกครองส่วนท้องถิ่นในเขตจังหวัด ยุทธศาสตร์ที่ 1 เมืองน่าอยู่และคุณภาพชีวิตที่ดี
1. ยุทธศาสตร์ที่ 1 ด้านโครงสร้างพื้นฐาน
  - 1.2 กลยุทธ์ ก่อสร้าง ปรับปรุง ซ่อมแซม บำรุงรักษาถนน ท่อระบายน้ำ ขุดลอกคลอง สะพาน และ โครงสร้างพื้นฐานที่จำเป็น
- (1) แผนงานอุตสาหกรรมและการโยธา

| ที่ | โครงการ  | วัตถุประสงค์  | เป้าหมาย<br>ผลผลิตของ<br>โครงการ     | งบประมาณ      |               |               |               |               | ตัวชี้วัด<br>(KPI)   | ผลที่คาดว่าจะ<br>ได้รับ                          | หน่วยงาน<br>ที่จะขอ<br>ประสาน   |
|-----|--|---|--------------------------------------|---------------|---------------|---------------|---------------|---------------|--|--|---|
|     |  |   |                                      | 2566<br>(บาท) | 2567<br>(บาท) | 2568<br>(บาท) | 2569<br>(บาท) | 2570<br>(บาท) |  |  |   |
| 13  | ปรับปรุงถนน<br>คอนกรีตเสริมเหล็กโดยการ<br>เสริมผิวจราจรถนนลาดยาง<br>แอสฟัลต์ติกคอนกรีต<br>สายบ้านปราสาทอำวนวย<br>หมู่ที่ 11 - บ้านโปลงตึก<br>พัฒนา หมู่ที่ 12 (สาย<br>นอกบ้าน) | เพื่อให้ประชาชนได้<br>รับความสะดวก<br>รวดเร็วในการ<br>สัญจรเพิ่มมากขึ้น | ถนน คสล.กว้าง 4<br>เมตร ยาว 800 เมตร | -             | 1,040,000     | 1,040,000     | 1,040,000     | 1,040,000     | การสัญจรใน<br>ชุมชนมี<br>ความสะดวก<br>เพิ่มขึ้น<br>ร้อยละ 80 | ประชาชน<br>ได้รับความ<br>สะดวกขึ้น<br>และปลอดภัย | กรมส่งเสริม<br>การปกครอง<br>ส่วนท้องถิ่น<br>หรือหน่วยงาน<br>อื่นที่เกี่ยวข้อง |

รายละเอียดโครงการพัฒนา  
แผนพัฒนาท้องถิ่น ฉบับที่ 2 (พ.ศ.2566-2570) ทบพทครั้งที่ 1/2566  
สำหรับโครงการที่เกินศักยภาพขององค์กรปกครองส่วนท้องถิ่นที่ใช้สำหรับการประสานแผนพัฒนาท้องถิ่น  
องค์การบริหารส่วนตำบลเมืองฝ้าย

- ก. ยุทธศาสตร์ชาติ 20 ปี ยุทธศาสตร์ที่ 2 ด้านการสร้างความสามารถในการแข่งขัน
- ข. แผนพัฒนาเศรษฐกิจและสังคมแห่งชาติ ฉบับที่ 13 หมายเหตุที่ 5 ไทยเป็นประตูการค้าการลงทุนและยุทธศาสตร์ทางโลจิสติกส์ที่สำคัญของภูมิภาค
- ค. Sustainable Development Goals : SDGs เป้าหมายที่ 9 อุตสาหกรรม นวัตกรรม โครงสร้างพื้นฐาน
- ง. ยุทธศาสตร์จังหวัด ยุทธศาสตร์ที่ 1 ด้านเศรษฐกิจ
- จ. ยุทธศาสตร์การพัฒนาขององค์กรปกครองส่วนท้องถิ่นในเขตจังหวัด ยุทธศาสตร์ที่ 1 เมืองน่าอยู่และคุณภาพชีวิตที่ดี
1. ยุทธศาสตร์ที่ 1 ด้านโครงสร้างพื้นฐาน
  - 1.2 กลยุทธ์ ก่อสร้าง ปรับปรุง ซ่อมแซม บำรุงรักษาดน ท่อระบายน้ำ ขุดลอกคลอง สะพาน และ โครงสร้างพื้นฐานที่จำเป็น
- (1) แผนงานอุตสาหกรรมและการโยธา

| ที่ | โครงการ   | วัตถุประสงค์  | เป้าหมาย<br>ผลผลิตของ<br>โครงการ     | งบประมาณ      |               |               |               |               | ตัวชี้วัด<br>(KPI)   | ผลที่คาดว่าจะได้รับ                              | หน่วยงาน<br>ที่จะขอ<br>ประสาน   |
|-----|---|---|--------------------------------------|---------------|---------------|---------------|---------------|---------------|--|--|---|
|     |   |   |                                      | 2566<br>(บาท) | 2567<br>(บาท) | 2568<br>(บาท) | 2569<br>(บาท) | 2570<br>(บาท) |  |  |   |
| 14  | ปรับปรุงถนนคอนกรีตเสริมเหล็กโดยการเสริมผิวจราจรถนนลาดยางแอสฟัลต์ติกคอนกรีต สายบ้านปราสาทอำเภอยะหมี่ที่ 11 - บ้านโปลงตึกพัฒนา หมู่ที่ 12 (สายกลางบ้าน) | เพื่อให้ประชาชนได้<br>รับความสะดวก<br>รวดเร็วในการ<br>สัญจรเพิ่มมากขึ้น | ถนน คสล.กว้าง 4<br>เมตร ยาว 800 เมตร | -             | 1,040,000     | 1,040,000     | 1,040,000     | 1,040,000     | การสัญจรใน<br>ชุมชนมี<br>ความสะดวก<br>เพิ่มขึ้น<br>ร้อยละ 80 | ประชาชน<br>ได้รับความ<br>สะดวกขึ้น<br>และปลอดภัย | กรมส่งเสริม<br>การปกครอง<br>ส่วนท้องถิ่น<br>หรือหน่วยงาน<br>อื่นที่เกี่ยวข้อง |

รายละเอียดโครงการพัฒนา  
แผนพัฒนาท้องถิ่น ฉบับที่ 2 (พ.ศ.2566-2570) ทบพทครั้งที่ 1/2566  
สำหรับโครงการที่เกินศักยภาพขององค์กรปกครองส่วนท้องถิ่นที่ใช้สำหรับการประสานแผนพัฒนาท้องถิ่น  
องค์การบริหารส่วนตำบลเมืองฝ้าย

- ก. ยุทธศาสตร์ชาติ 20 ปี ยุทธศาสตร์ที่ 2 ด้านการสร้างความสามารถในการแข่งขัน
- ข. แผนพัฒนาเศรษฐกิจและสังคมแห่งชาติ ฉบับที่ 13 หมวดภายใต้ 5 ไทยเป็นประตูการค้าการลงทุนและยุทธศาสตร์ทางโลจิสติกส์ที่สำคัญของภูมิภาค
- ค. Sustainable Development Goals : SDGs เป้าหมายที่ 9 อุตสาหกรรม นวัตกรรม โครงสร้างพื้นฐาน
- ง. ยุทธศาสตร์จังหวัด ยุทธศาสตร์ที่ 1 ด้านเศรษฐกิจ
- จ. ยุทธศาสตร์การพัฒนาขององค์กรปกครองส่วนท้องถิ่นในเขตจังหวัด ยุทธศาสตร์ที่ 1 เมืองน่าอยู่และคุณภาพชีวิตที่ดี
1. ยุทธศาสตร์ที่ 1 ด้านโครงสร้างพื้นฐาน
  - 1.2 กลยุทธ์ ก่อสร้าง ปรับปรุง ซ่อมแซม บำรุงรักษาถนน ท่อระบายน้ำ ขุดลอกคลอง สะพาน และ โครงสร้างพื้นฐานที่จำเป็น
  - (1) แผนงานอุตสาหกรรมและการโยธา

| ที่ | โครงการ  | วัตถุประสงค์  | เป้าหมาย<br>ผลผลิตของ<br>โครงการ   | งบประมาณ      |               |               |               |               | ตัวชี้วัด<br>(KPI)                                       | ผลที่คาดว่าจะ<br>ได้รับ                      | หน่วยงาน<br>ที่จะขอ<br>ประสาน  |
|-----|--|---|--|---------------|---------------|---------------|---------------|---------------|--|--|--|
|     |  |   |  | 2566<br>(บาท) | 2567<br>(บาท) | 2568<br>(บาท) | 2569<br>(บาท) | 2570<br>(บาท) |  |  |  |
| 15  | ก่อสร้างถนน<br>คอนกรีตเสริมเหล็ก<br>บ้านฝ้าย หมู่ที่ 1 เชื่อม<br>บ้านหนองสาม<br>หมู่ที่ 6 ตำบล<br>เมืองฝ้าย อำเภอ<br>หนองหงส์ จังหวัด<br>บุรีรัมย์ | เพื่อให้ประชาชน<br>ได้รับความสะดวก<br>และปลอดภัยจาก<br>ถนนที่ได้มาตรฐาน | ถนนกว้าง 5 เมตร<br>ยาว 2,130 เมตร<br>หนา 0.15 เมตร<br>ไหล่ทางหินคลุกเฉลี่ย<br>ข้างละ 0.30 เมตร | 5,470,000     | 5,470,000     | 5,470,000     | 5,470,000     | 5,470,000     | การสัญจรใน<br>ชุมชนมีความ<br>สะดวกเพิ่มขึ้น<br>ร้อยละ 80 | ประชาชนได้รับ<br>ความสะดวกขึ้น<br>และปลอดภัย | กรมส่งเสริม<br>การปกครอง<br>ส่วนท้องถิ่น<br>หรือหน่วยงาน<br>อื่นที่เกี่ยวข้อง<br>(กองช่าง) |
| รวม | 15 โครงการ   |   |  | 121,561,000   | 129,401,000   | 129,325,000   | 129,325,000   | 129,325,000   |  |  |  |



รายละเอียดโครงการพัฒนา  
แผนพัฒนาท้องถิ่น ฉบับที่ 2 (พ.ศ.2566-2570) ทบพทครั้งที่ 1/2566  
สำหรับโครงการที่เกี่ยกับสภาพขององค์กรปกครองส่วนท้องถิ่นที่ใช้สำหรับการประสานแผนพัฒนาท้องถิ่น  
องค์การบริหารส่วนตำบลเมืองฝ้าย

- ก. ยุทธศาสตร์ชาติ 20 ปี ยุทธศาสตร์ที่ 2 ด้านการสร้างความสามารถในการแข่งขัน
- ข. แผนพัฒนาเศรษฐกิจและสังคมแห่งชาติ ฉบับที่ 13 หมายเหตุที่ 1 ไทยเป็นประเทศชั้นนำด้านสินค้าเกษตรและเกษตรแปรรูปมูลค่าสูง
- ค. Sustainable Development Goals : SDGs เป้าหมายที่ 7 พลังงานสะอาดที่ทุกคนเข้าถึงได้
- ง. ยุทธศาสตร์จังหวัด ยุทธศาสตร์ที่ 1 ด้านเศรษฐกิจ
- จ. ยุทธศาสตร์การพัฒนาขององค์กรปกครองส่วนท้องถิ่นในเขตจังหวัด ยุทธศาสตร์ที่ 3 การพัฒนาเกษตรกรรมและอุตสาหกรรม
1. ยุทธศาสตร์ที่ 1 ด้านโครงสร้างพื้นฐาน
    - 1.3 กลยุทธ์ ส่งเสริมและอนุรักษ์พลังงาน
      - (1) แผนงานการเกษตร

| ที่ | โครงการ   | วัตถุประสงค์   | เป้าหมาย<br>ผลผลิตของ<br>โครงการ | งบประมาณ      |               |               |               |               | ตัวชี้วัด<br>(KPI)  | ผลที่คาดว่าจะ<br>ได้รับ   | หน่วยงาน<br>ที่จะขอ<br>ประสาน   |
|-----|---|--|----------------------------------|---------------|---------------|---------------|---------------|---------------|---|---|---------------------------------|
|     |   |  |                                  | 2566<br>(บาท) | 2567<br>(บาท) | 2568<br>(บาท) | 2569<br>(บาท) | 2570<br>(บาท) |   |   |                                 |
| 1   | ส่งเสริมและสนับสนุนระบบสูบน้ำพลังงานแสงอาทิตย์ ขนาด 2,500 วัตต์ | 1.เพื่อส่งเสริมการใช้พลังงานแสงอาทิตย์ในระบบการเกษตร<br>2.เพื่อลดค่าใช้จ่ายด้านพลังงานไฟฟ้า<br>3.เพื่อให้ประชาชนได้ใช้น้ำในฤดูแล้ง<br>4.เพื่อให้มีน้ำใช้ตลอดทั้งปี | จำนวน 1 ระบบ/ปี                  | 500,000       | 500,000       | 500,000       | 500,000       | 500,000       | 1.จำนวนระบบ<br>2.ค่าใช้จ่ายด้านไฟฟ้าที่ลดลง<br>3.ปริมาณผลผลิตที่ได้ตลอดทั้งปี | 1.มีแหล่งน้ำใช้ตลอดฤดูกาล<br>2.มีรายได้เสริมในช่วงหน้าแล้ง<br>3.ชุมชนเกิดช่างผู้ชำนาญงานในการทำระบบพลังงานแสงอาทิตย์มาใช้ให้เกิดประโยชน์<br>4.ชุมชนได้ความรู้ในการประกอบและติดตั้งระบบโซลาร์เซลล์<br>5.เป็นศูนย์การเรียนรู้ด้านเทคโนโลยีพลังงาน | สำนักงานพลังงานจังหวัดบุรีรัมย์ |

รายละเอียดโครงการพัฒนา  
แผนพัฒนาท้องถิ่น ฉบับที่ 2 (พ.ศ.2566-2570) ทบพวนครั้งที่ 1/2566  
สำหรับโครงการที่เกี่วข้องกับขององค์กรปกครองส่วนท้องถิ่นที่ใช้สำหรับการประสานแผนพัฒนาท้องถิ่น  
องค์การบริหารส่วนตำบลเมืองฝ้าย

- ก. ยุทธศาสตร์ชาติ 20 ปี ยุทธศาสตร์ที่ 2 ด้านการสร้างความสามารถในการแข่งขัน
- ข. แผนพัฒนาเศรษฐกิจและสังคมแห่งชาติ ฉบับที่ 13 หมายความว่า 1 ไทยเป็นประเทศชั้นนำด้านสินค้าเกษตรและเกษตรแปรรูปมูลค่าสูง
- ค. Sustainable Development Goals : SDGs เป้าหมายที่ 7 พลังงานสะอาดที่ทุกคนเข้าถึงได้
- ง. ยุทธศาสตร์จังหวัด ยุทธศาสตร์ที่ 1 ด้านเศรษฐกิจ
- จ. ยุทธศาสตร์การพัฒนาขององค์กรปกครองส่วนท้องถิ่นในเขตจังหวัด ยุทธศาสตร์ที่ 3 การพัฒนาเกษตรกรรมและอุตสาหกรรม
1. ยุทธศาสตร์ที่ 1 ด้านโครงสร้างพื้นฐาน
- 1.3 กลยุทธ์ ส่งเสริมและอนุรักษ์พลังงาน
- (1) แผนงานการเกษตร

| ที่ | โครงการ  | วัตถุประสงค์   | เป้าหมาย<br>ผลผลิตของ<br>โครงการ | งบประมาณ      |               |               |               |               | ตัวชี้วัด<br>(KPI)   | ผลที่คาดว่าจะ<br>ได้รับ   | หน่วยงาน<br>ที่จะขอ<br>ประสาน           |
|-----|--|--|----------------------------------|---------------|---------------|---------------|---------------|---------------|--|---|---|
|     |  |  |                                  | 2566<br>(บาท) | 2567<br>(บาท) | 2568<br>(บาท) | 2569<br>(บาท) | 2570<br>(บาท) |  |   |   |
| 2   | ส่งเสริมและสนับสนุน<br>เตาเผาถ่าน<br>ขนาด 200 ลิตร<br>(แบบตั้ง/แบบนอน) | 1.เพื่อให้ประชาชนในชุมชน<br>มีศักยภาพและเกิดทักษะในการ<br>ผลิตเตาเผาถ่าน 200 ลิตร<br>(แบบตั้ง/แบบนอน)<br>2.เพื่อลดค่าใช้จ่ายด้านพลังงาน<br>ในครัวเรือน<br>3.เพื่อให้ชุมชนได้เห็น<br>ถึงความแตกต่างระหว่าง<br>เตาเผาถ่านธรรมดากับการผลิต<br>เตาเผาถ่านแบบตั้ง<br>200 ลิตร(แบบตั้ง/แบบนอน)<br>4.ประหยัดต้นทุนในการเผาถ่าน<br>ใช้ทุนน้อยไม่ต้องผลิตตัวเตา<br>ให้ยุ่งยากและอนุรักษ์พลังงาน | จำนวน 50 คน/ปี                   | 50,000        | 50,000        | 50,000        | 50,000        | 50,000        | 1.จำนวนคน<br>เข้าร่วมอบรม<br>อย่างน้อย 90%<br>ของผู้เข้าร่วมอบรม<br>2.ทดสอบความรู้<br>ที่ได้ผ่านอย่างน้อย<br>70%ของผู้เข้าร่วม<br>อบรม | 1.ชุมชนเห็นความ<br>แตกต่างระหว่าง<br>เตาเผาถ่านธรรมดา<br>กับเตาเผาถ่านแบบ<br>ตั้ง 200 ลิตร (แบบ<br>ตั้ง/แบบนอน)<br>2.ชุมชนตระหนัก<br>ถึงความสำคัญของ<br>การใช้พลังงานอย่าง<br>ถูกต้อง<br>3.ประหยัด<br>ค่าใช้จ่ายในการ<br>เผาถ่านใช้ทุนน้อย<br>ไม่ต้องผลิตตัวเตา<br>ให้ยุ่งยาก | สำนักงาน<br>พลังงาน<br>จังหวัดบุรีรัมย์ |

รายละเอียดโครงการพัฒนา  
แผนพัฒนาท้องถิ่น ฉบับที่ 2 (พ.ศ.2566-2570) ทบพทครั้งที่ 1/2566  
สำหรับโครงการที่เกนศักยภาพขององค์กรปกครองส่วนท้องถิ่นที่ใช้สำหรับการประสานแผนพัฒนาท้องถิ่น  
องค์การบริหารส่วนตำบลเมืองฝ้าย

- ก. ยุทธศาสตร์ชาติ 20 ปี ยุทธศาสตร์ที่ 2 ด้านการสร้างความสามารถในการแข่งขัน
- ข. แผนพัฒนาเศรษฐกิจและสังคมแห่งชาติ ฉบับที่ 13 หมุดหมายที่ 1 ไทยเป็นประเทศชั้นนำด้านสินค้าเกษตรและเกษตรแปรรูปมูลค่าสูง
- ค. Sustainable Development Goals : SDGs เป้าหมายที่ 7 พลังงานสะอาดที่ทุกคนเข้าถึงได้
- ง. ยุทธศาสตร์จังหวัด ยุทธศาสตร์ที่ 1 ด้านเศรษฐกิจ
- จ. ยุทธศาสตร์การพัฒนาขององค์กรปกครองส่วนท้องถิ่นในเขตจังหวัด ยุทธศาสตร์ที่ 3 การพัฒนาเกษตรกรรมและอุตสาหกรรม
1. ยุทธศาสตร์ที่ 1 ด้านโครงสร้างพื้นฐาน
  - 1.3 กลยุทธ์ ส่งเสริมและอนุรักษ์พลังงาน
  - (1) แผนงานการเกษตร

| ที่ | โครงการ   | วัตถุประสงค์   | เป้าหมาย<br>ผลผลิตของ<br>โครงการ | งบประมาณ      |               |               |               |               | ตัวชี้วัด<br>(KPI)  | ผลที่คาดว่าจะ<br>ได้รับ   | หน่วยงาน<br>ที่จะขอ<br>ประสาน           |
|-----|---|--|----------------------------------|---------------|---------------|---------------|---------------|---------------|---|---|---|
|     |   |  |                                  | 2566<br>(บาท) | 2567<br>(บาท) | 2568<br>(บาท) | 2569<br>(บาท) | 2570<br>(บาท) |   |   |   |
| 3   | ส่งเสริมและสนับสนุน<br>รถเข็นสูบน้ำ<br>ขนาด 340 วัตต์ | 1.เพื่อให้ได้พลังงาน<br>ทดแทนในการสูบน้ำ<br>เพื่อการเกษตรโดยใช้<br>เซลล์แสงอาทิตย์<br>2.เพื่อลดต้นทุน<br>ในการทำเกษตร<br>ที่สูงขึ้น ในพื้นที่<br>ทำการเกษตรที่มี<br>แหล่งน้ำขนาดเล็ก<br>3.เพื่อแก้ไขปัญหา<br>การขาดแคลนน้ำ<br>เพื่อทำการเกษตร<br>4.เพื่อให้มีการบริหาร<br>น้ำและระบบส่งน้ำที่<br>เหมาะสมต่อการเพาะปลูก | จำนวน 5 ระบุ/ปี                  | 50,000        | 50,000        | 50,000        | 50,000        | 50,000        | 1.จำนวนระบบ<br>2.ค่าใช้จ่าย<br>ด้านไฟฟ้าที่ลดลง<br>3.ปริมาณผลผลิต<br>ที่ได้ตลอดทั้งปี | 1.เพื่อแก้ไขปัญหา<br>การสูบน้ำเข้าพื้นที่<br>ทางการเกษตร<br>2.เกิดช่างชุมชนที่มี<br>ความชำนาญงานในการ<br>ทำระบบรถเข็นสูบน้ำ<br>ขนาด 300 วัตต์มาใช้<br>ให้เกิดประโยชน์สูงสุด<br>3.เกษตรกรพึ่งตนเอง<br>ตามศักยภาพ<br>ด้านพลังงานทดแทนได้<br>4.เพื่อเป็นศูนย์เรียนรู้<br>ชุมชน | สำนักงาน<br>พลังงาน<br>จังหวัดบุรีรัมย์ |

รายละเอียดโครงการพัฒนา  
แผนพัฒนาท้องถิ่น ฉบับที่ 2 (พ.ศ.2566-2570) ทบพทวนครั้งที่ 1/2566  
สำหรับโครงการที่เกี่ยกับภาพขององค์กรปกครองส่วนท้องถิ่นที่ใช้สำหรับการประสานแผนพัฒนาท้องถิ่น  
องค์การบริหารส่วนตำบลเมืองฝ้าย

- ก. ยุทธศาสตร์ชาติ 20 ปี ยุทธศาสตร์ที่ 2 ด้านการสร้างความสามารถในการแข่งขัน
- ข. แผนพัฒนาเศรษฐกิจและสังคมแห่งชาติ ฉบับที่ 13 หมายความว่า 1 ไทยเป็นประเทศชั้นนำด้านสินค้าเกษตรและเกษตรแปรรูปมูลค่าสูง
- ค. Sustainable Development Goals : SDGs เป้าหมายที่ 7 พลังงานสะอาดที่ทุกคนเข้าถึงได้
- ง. ยุทธศาสตร์จังหวัด ยุทธศาสตร์ที่ 1 ด้านเศรษฐกิจ
- จ. ยุทธศาสตร์การพัฒนาขององค์กรปกครองส่วนท้องถิ่นในเขตจังหวัด ยุทธศาสตร์ที่ 3 การพัฒนาเกษตรกรรมและอุตสาหกรรม
1. ยุทธศาสตร์ที่ 1 ด้านโครงสร้างพื้นฐาน
  - 1.3 กลยุทธ์ ส่งเสริมและอนุรักษ์พลังงาน
  - (1) แผนงานการเกษตร

| ที่ | โครงการ  | วัตถุประสงค์   | เป้าหมาย<br>ผลผลิตของ<br>โครงการ | งบประมาณ      |               |               |               |               | ตัวชี้วัด<br>(KPI)  | ผลที่คาดว่าจะ<br>ได้รับ  | หน่วยงาน<br>ที่จะขอ<br>ประสาน           |
|-----|--|--|----------------------------------|---------------|---------------|---------------|---------------|---------------|---|--|---|
|     |  |  |                                  | 2566<br>(บาท) | 2567<br>(บาท) | 2568<br>(บาท) | 2569<br>(บาท) | 2570<br>(บาท) |   |  |   |
| 4   | ส่งเสริมและสนับสนุน<br>โรงอบแห้งพลังงาน<br>แสงอาทิตย์<br>ขนาด 3 x 4 เมตร | 1.เพื่อให้ได้ผลผลิต<br>ทางการเกษตรสะอาด<br>เนื่องจากการอบแห้ง<br>นั้นจะไม่มีฝุ่นและ<br>แมลงวันมารบกวน<br>2.ระยะเวลาในการ<br>ตากแห้งลดลงเมื่อเทียบกับ<br>การตากแห้งตามธรรมชาติ<br>3.สามารถใช้พลังงาน<br>ได้มากขึ้น<br>4.เพื่อส่งเสริมและ<br>สนับสนุนเทคโนโลยี<br>ที่ช่วยให้ผลผลิต<br>ทางการเกษตร<br>อยู่ได้นานมากขึ้น | จำนวน 100 คน/ปี                  | 90,000        | 90,000        | 90,000        | 90,000        | 90,000        | 1.จำนวนคน<br>เข้าร่วมอบรม<br>อย่างน้อย 90%<br>ของผู้เข้าร่วมอบรม<br>2.ทดสอบความรู้<br>ที่ได้ผ่านอย่างน้อย<br>70% ของผู้เข้าร่วม<br>อบรม | 1.ชุมชนเกิดศูนย์การ<br>เรียนรู้ด้านเทคโนโลยี<br>พลังงาน<br>2.ประชาชนในชุมชน<br>มีอาชีพชุมชนมีรายได้<br>เพิ่มมากขึ้น<br>3.กลุ่มวิสาหกิจมีผลผลิต<br>ที่ได้มาตรฐานเป็นที่<br>ต้องการของตลาดเพิ่มขึ้น<br>4.ชุมชนได้ใช้พลังงาน<br>ทดแทนอย่างคุ้มค่า | สำนักงาน<br>พลังงาน<br>จังหวัดบุรีรัมย์ |

รายละเอียดโครงการพัฒนา  
แผนพัฒนาท้องถิ่น ฉบับที่ 2 (พ.ศ.2566-2570) ทบพทครั้งที่ 1/2566  
สำหรับโครงการที่เกี่วข้องขององค์กรปกครองส่วนท้องถิ่นที่ใช้สำหรับการประสานแผนพัฒนาท้องถิ่น  
องค์การบริหารส่วนตำบลเมืองฝ้าย

- ก. ยุทธศาสตร์ชาติ 20 ปี ยุทธศาสตร์ที่ 2 ด้านการสร้างความสามารถในการแข่งขัน
- ข. แผนพัฒนาเศรษฐกิจและสังคมแห่งชาติ ฉบับที่ 13 หมายความว่า 1 ไทยเป็นประเทศชั้นนำด้านสินค้าเกษตรและเกษตรแปรรูปมูลค่าสูง
- ค. Sustainable Development Goals : SDGs เป้าหมายที่ 7 พลังงานสะอาดที่ทุกคนเข้าถึงได้
- ง. ยุทธศาสตร์จังหวัด ยุทธศาสตร์ที่ 1 ด้านเศรษฐกิจ
- จ. ยุทธศาสตร์การพัฒนาขององค์กรปกครองส่วนท้องถิ่นในเขตจังหวัด ยุทธศาสตร์ที่ 3 การพัฒนาเกษตรกรรมและอุตสาหกรรม
1. ยุทธศาสตร์ที่ 1 ด้านโครงสร้างพื้นฐาน
- 1.3 กลยุทธ์ ส่งเสริมและอนุรักษ์พลังงาน
- (1) แผนงานการเกษตร

| ที่ | โครงการ   | วัตถุประสงค์   | เป้าหมาย<br>ผลผลิตของ<br>โครงการ | งบประมาณ      |               |               |               |               | ตัวชี้วัด<br>(KPI)  | ผลที่คาดว่าจะ<br>ได้รับ   | หน่วยงาน<br>ที่จะขอ<br>ประสาน           |
|-----|---|--|----------------------------------|---------------|---------------|---------------|---------------|---------------|---|---|---|
|     |   |  |                                  | 2566<br>(บาท) | 2567<br>(บาท) | 2568<br>(บาท) | 2569<br>(บาท) | 2570<br>(บาท) |   |   |   |
| 5   | ส่งเสริมและสนับสนุน<br>ตู้อบแห้งพลังงาน<br>แสงอาทิตย์<br>ขนาด 2x 2 เมตร | 1.เพื่อให้ได้ผลผลิต<br>ทางการเกษตรสะอาด<br>เนื่องจากการอบแห้ง<br>นั้นจะไม่มีฝุ่นและ<br>แมลงวันมารบกวน<br>2.ระยะเวลาในการตากแห้ง<br>ลดลงเมื่อเทียบกับการ<br>ตากแห้งตามธรรมชาติ<br>3.สามารถใช้พลังงาน<br>ได้มากขึ้น<br>4.เพื่อส่งเสริมและ<br>สนับสนุนเทคโนโลยี<br>ที่ช่วยให้ผลผลิต<br>ทางการเกษตรอยู่ได้<br>นานมากขึ้น | จำนวน 50 คน/ปี                   | 25,000        | 25,000        | 25,000        | 25,000        | 25,000        | 1.จำนวนคน<br>เข้าร่วมอบรม<br>อย่างน้อย 90%<br>ของผู้เข้าร่วมอบรม<br>2.ทดสอบความรู้<br>ที่ได้ผ่านอย่างน้อย<br>70% ของผู้เข้า<br>ร่วมอบรม | 1.ชุมชนเกิดศูนย์การ<br>เรียนรู้ด้านเทคโนโลยี<br>พลังงาน<br>2.ประชาชนในชุมชน<br>มีอาชีพ ชุมชนมีรายได้<br>เพิ่มมากขึ้น<br>3.กลุ่มวิสาหกิจมีผลผลิต<br>ที่ได้มาตรฐานเป็นที่<br>ต้องการของตลาดเพิ่มขึ้น<br>4.ชุมชนได้ใช้พลังงาน<br>ทดแทนอย่างคุ้มค่า | สำนักงาน<br>พลังงาน<br>จังหวัดบุรีรัมย์ |

รายละเอียดโครงการพัฒนา  
แผนพัฒนาท้องถิ่น ฉบับที่ 2 (พ.ศ.2566-2570) ทบพวครั้งที่ 1/2566  
สำหรับโครงการที่เกี่ยกับคุณภาพขององค์กรปกครองส่วนท้องถิ่นที่ใช้สำหรับการประสานแผนพัฒนาท้องถิ่น  
องค์การบริหารส่วนตำบลเมืองฝ้าย

- ก. ยุทธศาสตร์ชาติ 20 ปี ยุทธศาสตร์ที่ 2 ด้านการสร้างความสามารถในการแข่งขัน
- ข. แผนพัฒนาเศรษฐกิจและสังคมแห่งชาติ ฉบับที่ 13 หมายความว่า 1 ไทยเป็นประเทศชั้นนำด้านสินค้าเกษตรและเกษตรแปรรูปมูลค่าสูง
- ค. Sustainable Development Goals : SDGs เป้าหมายที่ 7 พลังงานสะอาดที่ทุกคนเข้าถึงได้
- ง. ยุทธศาสตร์จังหวัด ยุทธศาสตร์ที่ 1 ด้านเศรษฐกิจ
- จ. ยุทธศาสตร์การพัฒนาขององค์กรปกครองส่วนท้องถิ่นในเขตจังหวัด ยุทธศาสตร์ที่ 3 การพัฒนาเกษตรกรรมและอุตสาหกรรม
1. ยุทธศาสตร์ที่ 1 ด้านโครงสร้างพื้นฐาน
  - 1.3 กลยุทธ์ ส่งเสริมและอนุรักษ์พลังงาน
- (1) แผนงานการเกษตร

| ที่ | โครงการ  | วัตถุประสงค์  | เป้าหมาย<br>ผลผลิตของ<br>โครงการ | งบประมาณ      |               |               |               |               | ตัวชี้วัด<br>(KPI)  | ผลที่คาดว่าจะ<br>ได้รับ   | หน่วยงาน<br>ที่จะขอ<br>ประสาน           |
|-----|--|---|----------------------------------|---------------|---------------|---------------|---------------|---------------|---|---|---|
|     |  |   |                                  | 2566<br>(บาท) | 2567<br>(บาท) | 2568<br>(บาท) | 2569<br>(บาท) | 2570<br>(บาท) |   |   |   |
| 6   | ส่งเสริมและสนับสนุน<br>เตาหุงต้มประสิทธิภาพสูง | 1.เพื่อฝึกอบรม<br>เชิงปฏิบัติการในการ<br>ผลิตเตาหุงต้ม<br>ประสิทธิภาพสูง<br>2.เพื่อให้ชุมชน<br>มีความรู้ความสามารถ<br>ในการผลิตเทคโนโลยี<br>พลังงานชุมชน<br>3.เพื่อเป็นต้นแบบ<br>ในการใช้เทคโนโลยี<br>พลังงานและสามารถ<br>ลดค่าใช้จ่ายในครัวเรือน<br>4.เพื่อเป็นวิทยากร<br>ด้านพลังงานในชุมชน<br>ในการถ่ายทอด<br>ความรู้ด้านพลังงาน | จำนวน 50 คน/ปี                   | 50,000        | 50,000        | 50,000        | 50,000        | 50,000        | 1.จำนวนคน<br>เข้าร่วมอบรม<br>อย่างน้อย 90%<br>ของผู้เข้าร่วมอบรม<br>2.ทดสอบความรู้<br>ที่ได้ผ่าน<br>อย่างน้อย 70%<br>ของผู้เข้าร่วมอบรม | 1.ชุมชนมีความรู้ความ<br>เข้าใจเรื่องการผลิตเตา<br>หุงต้มประสิทธิภาพสูง<br>2.ชุมชนสามารถผลิตเตา<br>หุงต้มประสิทธิภาพสูง<br>ไว้ใช้ในชุมชน<br>3.ชุมชนลดรายจ่าย<br>ด้านพลังงานได้<br>4.มีแหล่งเรียนรู้ของ<br>ชุมชนเพื่อถ่ายทอด<br>ความรู้ให้ประชาชนที่<br>สนใจ<br>5.ชุมชนมีวิทยากรด้าน<br>การผลิตเทคโนโลยี<br>พลังงานประจำชุมชน | สำนักงาน<br>พลังงาน<br>จังหวัดบุรีรัมย์ |

รายละเอียดโครงการพัฒนา  
แผนพัฒนาท้องถิ่น ฉบับที่ 2 (พ.ศ.2566-2570) ทบพทครั้งที่ 1/2566  
สำหรับโครงการที่เกินศักยภาพขององค์กรปกครองส่วนท้องถิ่นที่ใช้สำหรับการประสานแผนพัฒนาท้องถิ่น  
องค์การบริหารส่วนตำบลเมืองฝ้าย

- ก. ยุทธศาสตร์ชาติ 20 ปี ยุทธศาสตร์ที่ 2 ด้านการสร้างความสามารถในการแข่งขัน
- ข. แผนพัฒนาเศรษฐกิจและสังคมแห่งชาติ ฉบับที่ 13 หมายความว่า 12 ไทยมีกำลังคนสมรรถนะสูง มุ่งเรียนรู้อย่างต่อเนื่อง ตอบโจทย์การพัฒนาแห่งอนาคต
- ค. Sustainable Development Goals : SDGs เป้าหมายที่ 8 การจ้างงานที่มีคุณค่าและการเติบโตทางเศรษฐกิจ
- ง. ยุทธศาสตร์จังหวัด ยุทธศาสตร์ที่ 1 ด้านเศรษฐกิจ
- จ. ยุทธศาสตร์การพัฒนาขององค์กรปกครองส่วนท้องถิ่นในเขตจังหวัด ยุทธศาสตร์ที่ 3 การพัฒนาเกษตรกรรมและอุตสาหกรรม
1. ยุทธศาสตร์ที่ 1 ด้านโครงสร้างพื้นฐาน
    - 1.3 กลยุทธ์ ส่งเสริมและอนุรักษ์พลังงาน
      - (1) แผนงานการเกษตร

| ที่ | โครงการ                         | วัตถุประสงค์  | เป้าหมาย<br>ผลผลิตของ<br>โครงการ | งบประมาณ      |               |               |               |               | ตัวชี้วัด<br>(KPI)  | ผลที่คาดว่าจะ<br>ได้รับ  | หน่วยงาน<br>ที่จะขอ<br>ประสาน           |
|-----|---------------------------------|---|----------------------------------|---------------|---------------|---------------|---------------|---------------|---|--|---|
|     |                                 |   |                                  | 2566<br>(บาท) | 2567<br>(บาท) | 2568<br>(บาท) | 2569<br>(บาท) | 2570<br>(บาท) |   |  |   |
| 7   | ฝึกอบรมบุคลากร<br>ในการล้างแอร์ | 1.ส่งเสริมให้ชุมชน<br>มีบุคลากรในชุมชน<br>มีความรู้ และทักษะ<br>การล้างแอร์<br>2.เพื่อลดค่าใช้จ่าย<br>และสร้างได้ ลดการ<br>ว่างงานให้บุคลากร<br>ในชุมชน<br>3.เพื่อให้ชุมชน<br>นำความรู้ที่ได้ไปปรับ<br>ใช้ในครัวเรือนของ<br>ตนเองและชุมชน | จำนวน 50 คน/ปี                   | 20,000        | 20,000        | 20,000        | 20,000        | 20,000        | 1.จำนวนคน<br>เข้าร่วมอบรม<br>อย่างน้อย 90%<br>ของผู้เข้าร่วมอบรม<br>2.ทดสอบความรู้<br>ที่ได้ผ่านอย่างน้อย<br>70% ของผู้เข้า<br>ร่วมอบรม | 1.ชุมชนมีช่างที่ชำนาญ<br>และมีความรู้ด้านการ<br>ล้างแอร์<br>2.บุคลากรในชุมชน<br>มีรายได้ และมีงานทำ<br>เพิ่มขึ้น<br>3.ชุมชนเกิดองค์ความรู้<br>ด้านการอนุรักษ์พลังงาน | สำนักงาน<br>พลังงาน<br>จังหวัดบุรีรัมย์ |

รายละเอียดโครงการพัฒนา  
แผนพัฒนาท้องถิ่น ฉบับที่ 2 (พ.ศ.2566-2570) ทบพวครั้งที่ 1/2566  
สำหรับโครงการที่เกี่วข้องกับขององค์กรปกครองส่วนท้องถิ่นที่ใช้สำหรับการประสานแผนพัฒนาท้องถิ่น  
องค์การบริหารส่วนตำบลเมืองฝ้าย

- ก. ยุทธศาสตร์ชาติ 20 ปี ยุทธศาสตร์ที่ 2 ด้านการสร้างความสามารถในการแข่งขัน
- ข. แผนพัฒนาเศรษฐกิจและสังคมแห่งชาติ ฉบับที่ 13 หมายความว่า 12 ไทยมีกำลังคนสมรรถนะสูง มุ่งเรียนรู้อย่างต่อเนื่อง ตอบโจทย์การพัฒนาแห่งอนาคต
- ค. Sustainable Development Goals : SDGs เป้าหมายที่ 8 การจ้างงานที่มีคุณค่าและการเติบโตทางเศรษฐกิจ
- ง. ยุทธศาสตร์จังหวัด ยุทธศาสตร์ที่ 1 ด้านเศรษฐกิจ
- จ. ยุทธศาสตร์การพัฒนาขององค์กรปกครองส่วนท้องถิ่นในเขตจังหวัด ยุทธศาสตร์ที่ 3 การพัฒนาเกษตรกรรมและอุตสาหกรรม
1. ยุทธศาสตร์ที่ 1 ด้านโครงสร้างพื้นฐาน
  - 1.3 กลยุทธ์ ส่งเสริมและอนุรักษ์พลังงาน
  - (1) แผนงานการเกษตร

| ที่ | โครงการ   | วัตถุประสงค์  | เป้าหมาย<br>ผลผลิตของ<br>โครงการ | งบประมาณ      |               |               |               |               | ตัวชี้วัด<br>(KPI)   | ผลที่คาดว่าจะ<br>ได้รับ  | หน่วยงาน<br>ที่จะขอ<br>ประสาน           |
|-----|---|---|----------------------------------|---------------|---------------|---------------|---------------|---------------|--|--|---|
|     |   |   |                                  | 2566<br>(บาท) | 2567<br>(บาท) | 2568<br>(บาท) | 2569<br>(บาท) | 2570<br>(บาท) |  |  |   |
| 8   | ส่งเสริมและสนับสนุน<br>เตาเผาขยะ<br>ขนาด 200 ลิตร | 1.เพื่อให้ประชาชน<br>ในชุมชนมีศักยภาพ<br>และเกิดทักษะในการ<br>ผลิตเตาเผาขยะ<br>ขนาด 200 ลิตร<br>2.เพื่อลดค่าใช้จ่าย<br>ด้านพลังงานในครัวเรือน<br>3.เพื่อให้ชุมชนได้เห็น<br>ถึงความแตกต่าง<br>ระหว่างเตาเผาขยะ<br>กับการผลิตเตาเผา<br>ขยะ ขนาด 200 ลิตร<br>4.ประหยัดต้นทุนในการ<br>เผาขยะใช้ทุนน้อยไม่ต้อง<br>ผลิตตัวเตาให้ยุ่งยาก<br>และอนุรักษ์พลังงาน | จำนวน 1 หมู่/ปี                  | 20,000        | 20,000        | 20,000        | 20,000        | 20,000        | 1.จำนวนคน<br>เข้าร่วมอบรม<br>อย่างน้อย 90%<br>ของผู้เข้าร่วมอบรม<br>2.ทดสอบความรู้<br>ที่ได้ผ่านอย่างน้อย<br>70 % ของผู้เข้า<br>ร่วมอบรม | 1.ชุมชนเห็นความ<br>แตกต่างระหว่างเตาเผา<br>ขยะธรรมดากับเตาเผา<br>ขยะ ขนาด 200 ลิตร<br>2.ชุมชนตระหนักถึง<br>ความสำคัญของการใช้<br>พลังงานอย่างถูกต้อง<br>3.ประหยัดค่าใช้จ่าย<br>ในการเผาขยะ<br>ใช้ทุนน้อย ไม่ต้องผลิต<br>ตัวเตาให้ยุ่งยาก | สำนักงาน<br>พลังงาน<br>จังหวัดบุรีรัมย์ |



รายละเอียดโครงการพัฒนา  
แผนพัฒนาท้องถิ่น ฉบับที่ 2 (พ.ศ.2566-2570) ทบพวนครั้งที่ 1/2566  
สำหรับโครงการที่เกินศักยภาพขององค์กรปกครองส่วนท้องถิ่นที่ใช้สำหรับการประสานแผนพัฒนาท้องถิ่น  
องค์การบริหารส่วนตำบลเมืองฝ้าย

- ก. ยุทธศาสตร์ชาติ 20 ปี ยุทธศาสตร์ที่ 2 ด้านการสร้างความสามารถในการแข่งขัน
- ข. แผนพัฒนาเศรษฐกิจและสังคมแห่งชาติ ฉบับที่ 13 หมายเหตุที่ 10 ไทยมีเศรษฐกิจหมุนเวียนและสังคมคาร์บอนต่ำ
- ค. Sustainable Development Goals : SDGs เป้าหมายที่ 7 พลังงานสะอาดที่ทุกคนเข้าถึงได้
- ง. ยุทธศาสตร์จังหวัด ยุทธศาสตร์ที่ 1 ด้านเศรษฐกิจ
- จ. ยุทธศาสตร์การพัฒนาขององค์กรปกครองส่วนท้องถิ่นในเขตจังหวัด ยุทธศาสตร์ที่ 3 การพัฒนาเกษตรกรรมและอุตสาหกรรม
1. ยุทธศาสตร์ที่ 1 ด้านโครงสร้างพื้นฐาน
  - 1.3 กลยุทธ์ ส่งเสริมและอนุรักษ์พลังงาน
  - (1) แผนงานการเกษตร

| ที่ | โครงการ                                      | วัตถุประสงค์   | เป้าหมาย<br>ผลผลิตของ<br>โครงการ | งบประมาณ      |               |               |               |               | ตัวชี้วัด<br>(KPI)  | ผลที่คาดว่าจะ<br>ได้รับ  | หน่วยงาน<br>ที่จะขอ<br>ประสาน           |
|-----|--|--|----------------------------------|---------------|---------------|---------------|---------------|---------------|---|--|---|
|     |  |  |                                  | 2566<br>(บาท) | 2567<br>(บาท) | 2568<br>(บาท) | 2569<br>(บาท) | 2570<br>(บาท) |   |  |   |
| 9   | ปลูกต้นไม้เพื่อเป็น<br>เชื้อเพลิงด้านพลังงาน | 1.เพื่อสร้างพื้นที่สีเขียว<br>ให้เพิ่มมากขึ้น<br>2.เพื่อลดการปล่อย<br>ก๊าซเรือนกระจก<br>ในบรรยากาศ(ลดโลกร้อน)<br>3.เพื่อนำเศษชีวมวล<br>ที่เหลือทิ้งมาใช้เป็น<br>แหล่งพลังงาน เช่น<br>เศษไม้ เศษฟืน เป็นต้น | จำนวน 50 คน/ปี                   | 20,000        | 20,000        | 20,000        | 20,000        | 20,000        | 1.จำนวนคน<br>เข้าร่วมอบรม<br>อย่างน้อย 90%<br>ของผู้เข้าร่วมอบรม<br>2.ทดสอบความรู้<br>ที่ได้ผ่านอย่างน้อย<br>70% ของผู้เข้า<br>ร่วมอบรม | 1.ในชุมชนเกิดพื้นที่<br>สีเขียวมากขึ้น<br>2.ลดการปล่อยก๊าซ<br>เรือนกระจกใน<br>บรรยากาศ (ลดโลกร้อน)<br>3.สามารถนำเศษชีวมวล<br>ที่เหลือทิ้งมาใช้เป็นแหล่ง<br>พลังงาน เช่น เศษไม้<br>เศษฟืน เป็นต้น | สำนักงาน<br>พลังงาน<br>จังหวัดบุรีรัมย์ |

รายละเอียดโครงการพัฒนา  
แผนพัฒนาท้องถิ่น ฉบับที่ 2 (พ.ศ.2566-2570) ทบพวนครั้งที่ 1/2566  
สำหรับโครงการที่เกินศักยภาพขององค์กรปกครองส่วนท้องถิ่นที่ใช้สำหรับการประสานแผนพัฒนาท้องถิ่น  
องค์การบริหารส่วนตำบลเมืองฝ้าย

- ก. ยุทธศาสตร์ชาติ 20 ปี ยุทธศาสตร์ที่ 2 ด้านการสร้างความสามารถในการแข่งขัน
- ข. แผนพัฒนาเศรษฐกิจและสังคมแห่งชาติ ฉบับที่ 13 หมายความว่า 12 ไทยมีกำลังคนสมรรถนะสูง มุ่งเรียนรู้อย่างต่อเนื่อง ตอบโจทย์การพัฒนาแห่งอนาคต
- ค. Sustainable Development Goals : SDGs เป้าหมายที่ 8 การจ้างงานที่มีคุณค่าและการเติบโตทางเศรษฐกิจ
- ง. ยุทธศาสตร์จังหวัด ยุทธศาสตร์ที่ 1 ด้านเศรษฐกิจ
- จ. ยุทธศาสตร์การพัฒนาขององค์กรปกครองส่วนท้องถิ่นในเขตจังหวัด ยุทธศาสตร์ที่ 3 การพัฒนาเกษตรกรรมและอุตสาหกรรม
1. ยุทธศาสตร์ที่ 1 ด้านโครงสร้างพื้นฐาน
  - 1.3 กลยุทธ์ ส่งเสริมและอนุรักษ์พลังงาน
  - (1) แผนงานการเกษตร

| ที่ | โครงการ                         | วัตถุประสงค์   | เป้าหมาย<br>ผลผลิตของ<br>โครงการ | งบประมาณ      |               |               |               |               | ตัวชี้วัด<br>(KPI)  | ผลที่คาดว่าจะ<br>ได้รับ   | หน่วยงาน<br>ที่จะขอ<br>ประสาน           |
|-----|---------------------------------|--|----------------------------------|---------------|---------------|---------------|---------------|---------------|---|---|---|
|     |                                 |  |                                  | 2566<br>(บาท) | 2567<br>(บาท) | 2568<br>(บาท) | 2569<br>(บาท) | 2570<br>(บาท) |   |   |   |
| 10  | อบรมพัฒนาบุคลากร<br>ด้านพลังงาน | 1.ส่งเสริมให้ชุมชน<br>มีบุคลากร<br>ด้านพลังงานที่มี<br>ความรู้เชี่ยวชาญ<br>ในด้านต่างๆ<br>2.เพื่อให้บุคลากร<br>ชุมชนมีความรู้เรื่อง<br>พลังงานในชีวิต<br>ประจำวันได้ | จำนวน 45 คน/ปี                   | 25,000        | 25,000        | 25,000        | 25,000        | 25,000        | 1.จำนวนคน<br>เข้าร่วมอบรม<br>อย่างน้อย 90%<br>ของผู้เข้าร่วมอบรม<br>2.ทดสอบความรู้<br>ที่ได้ผ่านอย่างน้อย<br>70% ของผู้เข้า<br>ร่วมอบรม | 1.ชุมชนมีบุคลากร<br>ด้านพลังงาน<br>2.บุคลากรด้านพลังงาน<br>มีความรู้เรื่องพลังงาน<br>และสามารถนำไปใช้ใน<br>ชีวิตประจำวันได้<br>3.ใช้พลังงานอย่างคุ้มค่า | สำนักงาน<br>พลังงาน<br>จังหวัดบุรีรัมย์ |

รายละเอียดโครงการพัฒนา  
แผนพัฒนาท้องถิ่น ฉบับที่ 2 (พ.ศ.2566-2570) ทบพวนครั้งที่ 1/2566  
สำหรับโครงการที่เกินศักยภาพขององค์กรปกครองส่วนท้องถิ่นที่ใช้สำหรับการประสานแผนพัฒนาท้องถิ่น  
องค์การบริหารส่วนตำบลเมืองฝ้าย

- ก. ยุทธศาสตร์ชาติ 20 ปี ยุทธศาสตร์ที่ 2 ด้านการสร้างความสามารถในการแข่งขัน
- ข. แผนพัฒนาเศรษฐกิจและสังคมแห่งชาติ ฉบับที่ 13 หมายความว่า 1 ไทยเป็นประเทศชั้นนำด้านสินค้าเกษตรและเกษตรแปรรูปมูลค่าสูง
- ค. Sustainable Development Goals : SDGs เป้าหมายที่ 6 การจัดการน้ำและสุขาภิบาล
- ง. ยุทธศาสตร์จังหวัด ยุทธศาสตร์ที่ 1 ด้านเศรษฐกิจ
- จ. ยุทธศาสตร์การพัฒนาขององค์กรปกครองส่วนท้องถิ่นในเขตจังหวัด ยุทธศาสตร์ที่ 3 การพัฒนาเกษตรกรรมและอุตสาหกรรม
1. ยุทธศาสตร์ที่ 1 ด้านโครงสร้างพื้นฐาน
- 1.3 กลยุทธ์ ส่งเสริมและอนุรักษ์พลังงาน
- (1) แผนงานการเกษตร

| ที่ | โครงการ  | วัตถุประสงค์                    | เป้าหมาย<br>ผลผลิตของ<br>โครงการ  | งบประมาณ      |               |               |               |               | ตัวชี้วัด<br>(KPI) | ผลที่คาดว่าจะได้รับ      | หน่วยงาน<br>ที่จะขอ<br>ประสาน |
|-----|--|---------------------------------|---|---------------|---------------|---------------|---------------|---------------|--------------------|--------------------------|-------------------------------|
|     |  |                                 |   | 2566<br>(บาท) | 2567<br>(บาท) | 2568<br>(บาท) | 2569<br>(บาท) | 2570<br>(บาท) |                    |                          |                               |
| 11  | ติดตั้งระบบสูบน้ำพลังงานแสงอาทิตย์เพื่อการเกษตร กลุ่มวิสาหกิจชุมชนปลูกอ้อยเพื่อการเกษตร หมู่ที่ 3 ตำบลเมืองฝ้าย อำเภอหนองหงส์ จังหวัดบุรีรัมย์ | 1.เพื่อให้มีน้ำใช้เพื่อการเกษตร | 1. กลุ่มวิสาหกิจชุมชนปลูกอ้อย จำนวน 2 กลุ่ม มีน้ำใช้เพื่อการเกษตรตลอดทั้งปี | 990,000       | 990,000       | 990,000       | 990,000       | 990,000       | ประชาชนในพื้นที่   | 1. มีน้ำใช้ สะอาดปลอดภัย | สำนักทรัพยากรน้ำแห่งชาติ      |

รายละเอียดโครงการพัฒนา  
แผนพัฒนาท้องถิ่น ฉบับที่ 2 (พ.ศ.2566-2570) ทบพวครั้งที่ 1/2566  
สำหรับโครงการที่เกี่ยกับภาพขององค์กรปกครองส่วนท้องถิ่นที่ใช้สำหรับการประสานแผนพัฒนาท้องถิ่น  
องค์การบริหารส่วนตำบลเมืองฝ้าย

- ก. ยุทธศาสตร์ชาติ 20 ปี ยุทธศาสตร์ที่ 2 ด้านการสร้างความสามารถในการแข่งขัน
- ข. แผนพัฒนาเศรษฐกิจและสังคมแห่งชาติ ฉบับที่ 13 หมายความว่า 1 ไทยเป็นประเทศชั้นนำด้านสินค้าเกษตรและเกษตรแปรรูปมูลค่าสูง
- ค. Sustainable Development Goals : SDGs เป้าหมายที่ 6 การจัดการน้ำและสุขาภิบาล
- ง. ยุทธศาสตร์จังหวัด ยุทธศาสตร์ที่ 1 ด้านเศรษฐกิจ
- จ. ยุทธศาสตร์การพัฒนาขององค์กรปกครองส่วนท้องถิ่นในเขตจังหวัด ยุทธศาสตร์ที่ 3 การพัฒนาเกษตรกรรมและอุตสาหกรรม
1. ยุทธศาสตร์ที่ 1 ด้านโครงสร้างพื้นฐาน
  - 1.3 กลยุทธ์ ส่งเสริมและอนุรักษ์พลังงาน
  - (1) แผนงานการเกษตร

| ที่ | โครงการ   | วัตถุประสงค์                    | เป้าหมาย<br>ผลผลิตของ<br>โครงการ          | งบประมาณ      |               |               |               |               | ตัวชี้วัด<br>(KPI) | ผลที่คาดว่าจะ<br>ได้รับ        | หน่วยงาน<br>ที่จะขอ<br>ประสาน |
|-----|---|---------------------------------|---|---------------|---------------|---------------|---------------|---------------|--------------------|--------------------------------|-------------------------------|
|     |   |                                 |   | 2566<br>(บาท) | 2567<br>(บาท) | 2568<br>(บาท) | 2569<br>(บาท) | 2570<br>(บาท) |                    |                                |                               |
| 12  | ติดตั้งระบบสูบน้ำพลังงานแสงอาทิตย์เพื่อการเกษตร กลุ่มเกษตรกรผู้ปลูกข้าวหอมมะลิบ้านหนองย่างหมู หมู่ที่ 4 ตำบลเมืองฝ้าย อำเภอหนองหงส์ จังหวัดบุรีรัมย์        | 1.เพื่อให้มีน้ำใช้เพื่อการเกษตร | 1. ประชาชนมีน้ำใช้เพื่อการเกษตรตลอดทั้งปี | 495,000       | 495,000       | 495,000       | 495,000       | 495,000       | ประชาชนในพื้นที่   | 1. มีน้ำใช้สะอาดปลอดภัย        | สำนักทรัพยากรน้ำแห่งชาติ      |
| 13  | ติดตั้งระบบสูบน้ำพลังงานแสงอาทิตย์เพื่อการเกษตร กลุ่มวิสาหกิจชุมชนผู้ปลูกข้าวหอมมะลิ บ้านหนองย่างหมู หมู่ที่ 4 ตำบลเมืองฝ้าย อำเภอหนองหงส์ จังหวัดบุรีรัมย์ | 1.เพื่อให้มีน้ำใช้เพื่อการเกษตร | 1. ประชาชนมีน้ำใช้เพื่อการเกษตรตลอดทั้งปี | 495,000       | 495,000       | 495,000       | 495,000       | 495,000       | ประชาชนในพื้นที่   | 1. มีน้ำใช้เพื่อการเกษตรทั้งปี | สำนักทรัพยากรน้ำแห่งชาติ      |

รายละเอียดโครงการพัฒนา  
แผนพัฒนาท้องถิ่น ฉบับที่ 2 (พ.ศ.2566-2570) ทบพวครั้งที่ 1/2566  
สำหรับโครงการที่เกินศักยภาพขององค์กรปกครองส่วนท้องถิ่นที่ใช้สำหรับการประสานแผนพัฒนาท้องถิ่น  
องค์การบริหารส่วนตำบลเมืองฝ้าย

- ก. ยุทธศาสตร์ชาติ 20 ปี ยุทธศาสตร์ที่ 2 ด้านการสร้างความสามารถในการแข่งขัน
- ข. แผนพัฒนาเศรษฐกิจและสังคมแห่งชาติ ฉบับที่ 13 หมายเหตุที่ 1 ไทยเป็นประเทศชั้นนำด้านสินค้าเกษตรและเกษตรแปรรูปมูลค่าสูง
- ค. Sustainable Development Goals : SDGs เป้าหมายที่ 6 การจัดการน้ำและสุขาภิบาล
- ง. ยุทธศาสตร์จังหวัด ยุทธศาสตร์ที่ 1 ด้านเศรษฐกิจ
- จ. ยุทธศาสตร์การพัฒนาขององค์กรปกครองส่วนท้องถิ่นในเขตจังหวัด ยุทธศาสตร์ที่ 3 การพัฒนาเกษตรกรรมและอุตสาหกรรม
1. ยุทธศาสตร์ที่ 1 ด้านโครงสร้างพื้นฐาน
  - 1.3 กลยุทธ์ ส่งเสริมและอนุรักษ์พลังงาน
  - (1) แผนงานการเกษตร

| ที่ | โครงการ   | วัตถุประสงค์                        | เป้าหมาย<br>ผลผลิตของ<br>โครงการ                    | งบประมาณ      |               |               |               |               | ตัวชี้วัด<br>(KPI)                            | ผลที่คาดว่าจะ<br>ได้รับ                   | หน่วยงาน<br>ที่จะขอ<br>ประสาน                                      |
|-----|---|-------------------------------------|---|---------------|---------------|---------------|---------------|---------------|---|---|--|
|     |   |                                     |   | 2566<br>(บาท) | 2567<br>(บาท) | 2568<br>(บาท) | 2569<br>(บาท) | 2570<br>(บาท) |   |   |  |
| 14  | ติดตั้งระบบสูบน้ำพลังงาน<br>แสงอาทิตย์เพื่อการเกษตร<br>กลุ่มวิสาหกิจชุมชน<br>กลุ่มเกษตรกรผู้ปลูกข้าวหอม<br>มะลิ บ้านโคกปราสาท หมู่ที่<br>5 ตำบลเมืองฝ้าย อำเภอ<br>หนองหงส์ จังหวัดบุรีรัมย์ | เพื่อให้มีน้ำใช้<br>เพื่อการเกษตร   | 1. ประชาชนมีน้ำใช้<br>เพื่อการเกษตร<br>ตลอดทั้งปี   | 495,000       | 495,000       | 495,000       | 495,000       | 495,000       | ประชาชน<br>ในพื้นที่มีน้ำใช้<br>เพื่อการเกษตร | มีน้ำใช้<br>เพื่อการเกษตร<br>ทั้งปี       | สำนัก<br>ทรัพยากรน้ำ<br>แห่งชาติ                                   |
| 15  | ติดตั้งระบบน้ำพลังงาน<br>แสงอาทิตย์เพื่อการ<br>เกษตรพื้นที่ตำบลเมืองฝ้าย  | ส่งเสริมการใช้พลัง<br>งานแสงอาทิตย์ | ติดตั้งระบบน้ำ<br>พลังงานแสงอาทิตย์<br>ทั้ง 12 หมู่ | 10,000,000    | 10,000,000    | 10,000,000    | 10,000,000    | 10,000,000    | ประชาชน<br>ลดรายจ่าย<br>จากค่าน้ำ             | ประชาชน<br>ใช้พลังงาน<br>ทดแทน<br>มากขึ้น | สำนักทรัพยากร<br>น้ำแห่งชาติ หรือ<br>หน่วยงานอื่น<br>ที่เกี่ยวข้อง |
| รวม | 15 โครงการ  |                                     |   | 13,325,000    | 13,325,000    | 13,325,000    | 13,325,000    | 13,325,000    |   |   |  |

รายละเอียดโครงการพัฒนา  
แผนพัฒนาท้องถิ่น ฉบับที่ 2 (พ.ศ.2566-2570) ทบพวนครั้งที่ 1/2566  
สำหรับโครงการที่เกี่วข้องขององค์กรปกครองส่วนท้องถิ่นที่ใช้สำหรับการประสานแผนพัฒนาท้องถิ่น  
องค์การบริหารส่วนตำบลเมืองฝ้าย

- ก. ยุทธศาสตร์ชาติ 20 ปี ยุทธศาสตร์ที่ 2 ด้านการสร้างความสามารถในการแข่งขัน
- ข. แผนพัฒนาเศรษฐกิจและสังคมแห่งชาติ ฉบับที่ 13 หมายความว่า 8 ไทยมีพื้นที่และเมืองอัจฉริยะที่น่าอยู่ ปลอดภัย เติบโตได้อย่างยั่งยืน
- ค. Sustainable Development Goals : SDGs เป้าหมายที่ 3 มีสุขภาพและความเป็นอยู่ที่ดี
- ง. ยุทธศาสตร์จังหวัด ยุทธศาสตร์ที่ 2 ด้านสังคมและคุณภาพชีวิต
- จ. ยุทธศาสตร์การพัฒนาขององค์กรปกครองส่วนท้องถิ่นในเขตจังหวัด ยุทธศาสตร์ที่ 2 การพัฒนาการท่องเที่ยวและกีฬา
2. ยุทธศาสตร์ที่ 3 ด้านการศึกษา ศาสนา วัฒนธรรมและภูมิปัญญาท้องถิ่น
- 2.1 กลยุทธ์ ส่งเสริมการศึกษาและนันทนาการ
- (1) แผนงาน เคะหะและชุมชน

| ที่ | โครงการ  | วัตถุประสงค์                         | เป้าหมาย<br>ผลผลิตของ<br>โครงการ | งบประมาณ      |               |               |               |               | ตัวชี้วัด<br>(KPI)  | ผลที่คาดว่าจะได้รับ   | หน่วยงาน<br>ที่จะขอ<br>ประสาน   |
|-----|--|--------------------------------------|----------------------------------|---------------|---------------|---------------|---------------|---------------|---|---|---|
|     |  |                                      |                                  | 2566<br>(บาท) | 2567<br>(บาท) | 2568<br>(บาท) | 2569<br>(บาท) | 2570<br>(บาท) |   |   |   |
| 1   | ก่อสร้างสนามเด็กเล่น<br>ภายในศูนย์พัฒนาเด็กเล็ก<br>ตำบลเมืองฝ้าย | เพื่อมีสนามเด็กเล่นที่ได้<br>มาตรฐาน | ตามแบบที่ อบต.<br>เมืองฝ้ายกำหนด | 1,000,000     | 1,000,000     | 1,000,000     | 1,000,000     | 1,000,000     | ร้อยละความ<br>พึงพอใจของ<br>ประชาชนที่มี<br>ต่อโครงการ<br>ไม่น้อยกว่า<br>ร้อยละ 80%<br>ของประชาชน<br>ในตำบล | มีสถานเด็กเล่น<br>สำหรับการ<br>ส่งเสริมการ<br>พัฒนาการ<br>ของเด็ก | กรมส่งเสริม<br>การปกครอง<br>ส่วนท้องถิ่น<br>หรือหน่วยงาน<br>อื่นที่เกี่ยวข้อง |
| รวม | 1 โครงการ  |                                      |                                  | 1,000,000     | 1,000,000     | 1,000,000     | 1,000,000     | 1,000,000     |   |   |   |

รายละเอียดโครงการพัฒนา  
แผนพัฒนาท้องถิ่น ฉบับที่ 2 (พ.ศ.2566-2570) ทบพวครั้งที่ 1/2566  
สำหรับโครงการที่เกินศักยภาพขององค์กรปกครองส่วนท้องถิ่นที่ใช้สำหรับการประสานแผนพัฒนาท้องถิ่น  
องค์การบริหารส่วนตำบลเมืองฝ้าย

- ก. ยุทธศาสตร์ชาติ 20 ปี ยุทธศาสตร์ที่ 2 ด้านการสร้างความสามารถในการแข่งขัน
- ข. แผนพัฒนาเศรษฐกิจและสังคมแห่งชาติ ฉบับที่ 13 หมายเหตุที่ 8 ไทยมีพื้นที่และเมืองอัจฉริยะที่น่าอยู่ ปลอดภัย เด็ดขาดได้อย่างยั่งยืน
- ค. Sustainable Development Goals : SDGs เป้าหมายที่ 3 มีสุขภาพและความเป็นอยู่ที่ดี
- ง. ยุทธศาสตร์จังหวัด ยุทธศาสตร์ที่ 2 ด้านสังคมและคุณภาพชีวิต
- จ. ยุทธศาสตร์การพัฒนาขององค์กรปกครองส่วนท้องถิ่นในเขตจังหวัด ยุทธศาสตร์ที่ 2 การพัฒนาการท่องเที่ยวและกีฬา
2. ยุทธศาสตร์ที่ 3 ด้านการศึกษา ศาสนา วัฒนธรรมและภูมิปัญญาท้องถิ่น
- 2.1 กลยุทธ์ ส่งเสริมการกีฬาและนันทนาการ
- (2) แผนงานการศาสนา วัฒนธรรมและนันทนาการ

| ที่ | โครงการ  | วัตถุประสงค์                     | เป้าหมาย<br>ผลผลิตของ<br>โครงการ  | งบประมาณ      |               |               |               |               | ตัวชี้วัด<br>(KPI)  | ผลที่คาดว่าจะ<br>ได้รับ   | หน่วยงาน<br>ที่จะขอ<br>ประสาน  |
|-----|--|----------------------------------|---|---------------|---------------|---------------|---------------|---------------|---|---|--|
|     |  |                                  |   | 2566<br>(บาท) | 2567<br>(บาท) | 2568<br>(บาท) | 2569<br>(บาท) | 2570<br>(บาท) |   |   |  |
| 1   | ก่อสร้างสนามกีฬากลาง<br>ระดับตำบลเมืองฝ้าย<br>อำเภอหนองหงส์ จังหวัด<br>บุรีรัมย์ | เพื่อมีสนามกีฬาที่ได้<br>มาตรฐาน | 1.สนามฟุตบอลพร้อมลู่วิ่ง<br>มาตรฐาน 8 ลู่วิ่ง(ลู่อิน) 1 สนาม<br>พร้อมอาคาร พิธีการ 200 ที่นั่ง<br>1 สนาม<br>2.ลานกีฬาเอนกประสงค์<br>ขนาด 40x60 เมตร<br>พร้อมไฟฟ้าส่องสว่าง<br>1 สนาม 3.ลานกีฬา<br>เอนกประสงค์ขนาด<br>20x40 เมตร (สนาม<br>กีฬาบาสเกตบอล<br>วอลเลย์บอล ตะกร้อ<br>จำนวน 4 สนาม | 3,000,000     | 3,000,000     | 3,000,000     | 3,000,000     | 3,000,000     | ร้อยละความ<br>พึงพอใจของ<br>ประชาชนที่มี<br>ต่อโครงการ<br>ไม่น้อยกว่า<br>ร้อยละ 80%<br>ของประชาชน<br>ในตำบล | 1.ประชาชน<br>มีสถานที่ออก<br>กำลังกายและ<br>พักผ่อนหย่อนใจ<br>2.ประชาชนในเขต<br>ตำบลเมืองฝ้าย<br>มีสนามกลาง<br>สำหรับการ<br>จัดการแข่งขัน<br>กีฬา | กรมส่งเสริม<br>การปกครอง<br>ส่วนท้องถิ่น<br>หรือหน่วยงาน<br>อื่นที่เกี่ยวข้อง<br>ตำบลเมืองฝ้าย |
| รวม | 1 โครงการ  |                                  |   | 3,000,000     | 3,000,000     | 3,000,000     | 3,000,000     | 3,000,000     |   |   |  |

รายละเอียดโครงการพัฒนา  
แผนพัฒนาท้องถิ่น ฉบับที่ 2 (พ.ศ.2566-2570) ทบพทครั้งที่ 1/2566  
สำหรับโครงการที่เกี่วข้องขององค์กรปกครองส่วนท้องถิ่นที่ใช้สำหรับการประสานแผนพัฒนาท้องถิ่น  
องค์การบริหารส่วนตำบลเมืองฝ้าย

- ก. ยุทธศาสตร์ชาติ 20 ปี ยุทธศาสตร์ที่ 2 ด้านการสร้างความสามารถในการแข่งขัน
- ข. แผนพัฒนาเศรษฐกิจและสังคมแห่งชาติ ฉบับที่ 13 หมายความว่า 2 ไทยเป็นจุดหมายของการท่องเที่ยวที่เน้นคุณภาพและความยั่งยืน
- ค. Sustainable Development Goals : SDGs เป้าหมายที่ 11 เมืองและถิ่นฐานมนุษย์อย่างยั่งยืน
- ง. ยุทธศาสตร์จังหวัด ยุทธศาสตร์ที่ 1 ด้านเศรษฐกิจ
- จ. ยุทธศาสตร์การพัฒนาขององค์กรปกครองส่วนท้องถิ่นในเขตจังหวัด ยุทธศาสตร์ที่ 2 การพัฒนาการท่องเที่ยวและกีฬา
2. ยุทธศาสตร์ที่ 3 ด้านการศึกษา ศาสนา วัฒนธรรมและภูมิปัญญาท้องถิ่น
- 2.2 กลยุทธ์ ส่งเสริมกิจกรรมทางศาสนา ประเพณีและวัฒนธรรมท้องถิ่น
- (1) แผนงานการศึกษา วัฒนธรรมและนันทนาการ

| ที่ | โครงการ   | วัตถุประสงค์  | เป้าหมาย<br>ผลผลิตของ<br>โครงการ  | งบประมาณ      |               |               |               |               | ตัวชี้วัด<br>(KPI)   | ผลที่คาดว่าจะ<br>ได้รับ   | หน่วยงาน<br>ที่จะขอ<br>ประสาน                      |
|-----|---|---|---|---------------|---------------|---------------|---------------|---------------|--|---|--|
|     |   |   |   | 2566<br>(บาท) | 2567<br>(บาท) | 2568<br>(บาท) | 2569<br>(บาท) | 2570<br>(บาท) |  |   |  |
| 1   | พัฒนาแหล่งท่องเที่ยว<br>ทางประวัติศาสตร์<br>พิพิธภัณฑสถาน อบต.เมืองฝ้าย | เพื่อส่งเสริมการ<br>ท่องเที่ยวเชิงประวัติศาสตร์<br>ศึกษาวิถีชีวิตคนสมัยก่อน<br>ประวัติศาสตร์<br>เพื่ออนุรักษ์วัฒนธรรม<br>ท้องถิ่น<br>เพื่อส่งเสริมการขาย<br>สินค้า OTOP ของคน<br>ในชุมชนให้ดีขึ้น | ปรับปรุงแหล่งท่องเที่ยว<br>โบราณสถานปราสาท<br>คูะน้อย<br>ปรับปรุงพิพิธภัณฑ<br>สถาน อบต.เมืองฝ้าย<br>เพื่อเป็นแหล่งเรียนรู้<br>ทางประวัติศาสตร์<br>จัดกิจกรรมประเพณีวิถี<br>4 ชนเผ่าตำบลเมืองฝ้าย<br>(ส่วย, เขมร, ลาว,<br>ไทยโคราช | 5,000,000     | 5,000,000     | 5,000,000     | 5,000,000     | 5,000,000     | ร้อยละความ<br>พึงพอใจของ<br>ประชาชนที่เข้า<br>ร่วมกิจกรรม<br>และเยี่ยมชม<br>พิพิธภัณฑ<br>สถานเป็น 100% | ประชาชน<br>มีรายได้เพิ่ม<br>มากขึ้นจากการ<br>ท่องเที่ยวของ<br>นักท่องเที่ยวและ<br>ความประทับใจ<br>ของนักท่องเที่ยว<br>ที่มาเยี่ยมชม | กรมศิลปากร<br>และกองการ<br>ศึกษา อบต.<br>เมืองฝ้าย |
| รวม | 1 โครงการ   |   |   | 5,000,000     | 5,000,000     | 5,000,000     | 5,000,000     | 5,000,000     |  |   |  |



รายละเอียดโครงการพัฒนา  
แผนพัฒนาท้องถิ่น ฉบับที่ 2 (พ.ศ.2566-2570) ทบพวนครั้งที่ 1/2566  
สำหรับโครงการที่เกินศักยภาพขององค์กรปกครองส่วนท้องถิ่นที่ใช้สำหรับการประสานแผนพัฒนาท้องถิ่น  
องค์การบริหารส่วนตำบลเมืองฝ้าย

- ก. ยุทธศาสตร์ชาติ 20 ปี ยุทธศาสตร์ที่ 5 ด้านการสร้างการเติบโตบนคุณภาพชีวิตที่เป็นมิตรกับสิ่งแวดล้อม
- ข. แผนพัฒนาเศรษฐกิจและสังคมแห่งชาติ ฉบับที่ 13 หมายความว่า 11 ไทยสามารถลดความเสี่ยงและผลกระทบจากภัยธรรมชาติและเปลี่ยนแปลงสภาพภูมิอากาศ
- ค. Sustainable Development Goals : SDGs เป้าหมายที่ 6 การจัดการน้ำและสุขาภิบาล
- ง. ยุทธศาสตร์จังหวัด ยุทธศาสตร์ที่ 3 ด้านทรัพยากรธรรมชาติและสิ่งแวดล้อม
- จ. ยุทธศาสตร์การพัฒนาขององค์กรปกครองส่วนท้องถิ่นในเขตจังหวัด ยุทธศาสตร์ที่ 3 การพัฒนาเกษตรกรรมและอุตสาหกรรม
3. ยุทธศาสตร์ที่ 4 ด้านสาธารณสุข ทรัพยากรธรรมชาติและสิ่งแวดล้อม
- 3.1 กลยุทธ์ พัฒนาความมั่นคงน้ำ พลังงาน และเกษตรที่เป็นมิตรต่อสิ่งแวดล้อม
- (1) แผนงานการเกษตร

| ที่ | โครงการ   | วัตถุประสงค์  | เป้าหมาย<br>ผลผลิตของ<br>โครงการ  | งบประมาณ      |               |               |               |               | ตัวชี้วัด<br>(KPI)                     | ผลที่คาดว่าจะ<br>ได้รับ                            | หน่วยงาน<br>ที่จะขอ<br>ประสาน                                      |
|-----|---|---|---|---------------|---------------|---------------|---------------|---------------|--|--|--|
|     |   |   |   | 2566<br>(บาท) | 2567<br>(บาท) | 2568<br>(บาท) | 2569<br>(บาท) | 2570<br>(บาท) |  |  |  |
| 1   | ขุดลอกคลองห้วย<br>น้ำลึกบ้านฝ้าย ม. 1 เชื่อม<br>ต่อลำห้วยหนองบ่อพาน<br>บ้านหนองตากต.สระแก้ว<br>และบ้านชุมแสง<br>ต.ไทยสามัคคี อ.หนองหงส์ | เพื่อให้เกษตรกรได้<br>รับประโยชน์จาก<br>การพัฒนาแหล่งน้ำ<br>และลดปัญหาภัยแล้ง | ขนาดกว้าง 12.60 ม.<br>ยาว 12,000 ม.<br>ปริมาณดินขุดไม่น้อย<br>กว่า 307,200 ลบ.ม | -             | -             | 10,074,000    | 10,074,000    | 10,074,000    | ประชาชน<br>ร้อยละ 70<br>ได้ประโยชน์    | ประชาชน<br>3 ตำบล มี<br>น้ำเพียงพอ<br>ในการทำเกษตร | สำนักทรัพยากร<br>น้ำแห่งชาติ หรือ<br>หน่วยงานอื่น<br>ที่เกี่ยวข้อง |
| 2   | ขุดลอกลำห้วยลึก<br>บ้านฝ้าย หมู่ 1 ต.เมืองฝ้าย<br>อ.หนองหงส์  | เพื่อรักษาแหล่งน้ำ<br>และทำการเกษตร   | ขนาดกว้าง 14 ม.<br>ยาว 200 ม. ลึก 2 ม.  | -             | 180,000       | 180,000       | 180,000       | 180,000       | ปริมาณน้ำ<br>เพิ่มขึ้นจาก<br>เดิม 80 % | ประชาชนมีน้ำ<br>เพียงพอในการ<br>ทำเกษตร            | สำนักทรัพยากร<br>น้ำแห่งชาติ หรือ<br>หน่วยงานอื่น<br>ที่เกี่ยวข้อง |
| 3   | ขุดคลองส่งน้ำ<br>บ้านฝ้าย หมู่ที่ 1   | เพื่อใช้สำหรับ<br>ส่งน้ำทำระบบประปา<br>หมู่บ้าน                               | ขนาดกว้าง 1 ม. ยาว<br>570 ม. ลึก 1.50 ม.  | 500,000       | 500,000       | 500,000       | 500,000       | 500,000       | ประชาชน<br>ร้อยละ 100<br>ได้ประโยชน์   | ประชาชนมี<br>น้ำใช้เพียงพอ                         | สำนักทรัพยากร<br>น้ำแห่งชาติ หรือ<br>หน่วยงานอื่น<br>ที่เกี่ยวข้อง |

รายละเอียดโครงการพัฒนา  
แผนพัฒนาท้องถิ่น ฉบับที่ 2 (พ.ศ.2566-2570) ทบพทครั้งที่ 1/2566  
สำหรับโครงการที่เกินศักยภาพขององค์กรปกครองส่วนท้องถิ่นที่ใช้สำหรับการประสานแผนพัฒนาท้องถิ่น  
องค์การบริหารส่วนตำบลเมืองฝ้าย

- ก. ยุทธศาสตร์ชาติ 20 ปี ยุทธศาสตร์ที่ 5 ด้านการสร้างการเติบโตบนคุณภาพชีวิตที่เป็นมิตรกับสิ่งแวดล้อม
- ข. แผนพัฒนาเศรษฐกิจและสังคมแห่งชาติ ฉบับที่ 13 หมายความว่า 11 ไทยสามารถลดความเสี่ยงและผลกระทบจากภัยธรรมชาติและ การเปลี่ยนแปลงสภาพภูมิอากาศ
- ค. Sustainable Development Goals : SDGs เป้าหมายที่ 6 การจัดการน้ำและสุขาภิบาล
- ง. ยุทธศาสตร์จังหวัด ยุทธศาสตร์ที่ 3 ด้านทรัพยากรธรรมชาติและสิ่งแวดล้อม
- จ. ยุทธศาสตร์การพัฒนาขององค์กรปกครองส่วนท้องถิ่นในเขตจังหวัด ยุทธศาสตร์ที่ 3 การพัฒนาเกษตรกรรมและอุตสาหกรรม
3. ยุทธศาสตร์ที่ 4 ด้านสาธารณสุข ทรัพยากรธรรมชาติและสิ่งแวดล้อม
- 3.1 กลยุทธ์ พัฒนาความมั่นคงน้ำ พลังงาน และเกษตรที่เป็นมิตรต่อสิ่งแวดล้อม
- (1) แผนงานการเกษตร

| ที่ | โครงการ   | วัตถุประสงค์  | เป้าหมาย<br>ผลผลิตของ<br>โครงการ                | งบประมาณ      |               |               |               |               | ตัวชี้วัด<br>(KPI)                               | ผลที่คาดว่าจะ<br>ได้รับ                              | หน่วยงาน<br>ที่จะขอ<br>ประสาน                                      |
|-----|---|---|---|---------------|---------------|---------------|---------------|---------------|--|--|--|
|     |   |   |   | 2566<br>(บาท) | 2567<br>(บาท) | 2568<br>(บาท) | 2569<br>(บาท) | 2570<br>(บาท) |  |  |  |
| 4   | ขุดลอกคลองอีสาน<br>เขียว หมู่ที่ 2 บ้านหนองเต็ง<br>ต.เมืองฝ้าย อ.หนองหงส์ | เพื่อรักษาแหล่งน้ำ<br>และทำการเกษตร   | ขนาดกว้าง 12 เมตร<br>ยาว 350 เมตร<br>ลึก 3 เมตร | 350,000       | 350,000       | 350,000       | 350,000       | 350,000       | ปริมาณน้ำ<br>เพิ่มขึ้นจาก<br>เดิม 80 %           | ประชาชนมีน้ำ<br>เพียงพอในการ<br>ทำเกษตร              | สำนักทรัพยากร<br>น้ำแห่งชาติ หรือ<br>หน่วยงานอื่น<br>ที่เกี่ยวข้อง |
| 5   | ขุดลอกชลประทาน<br>บ้านหนองตะคร้อ ม.3<br>ต.เมืองฝ้าย อ.หนองหงส์            | เป็นแหล่งน้ำสำหรับ<br>ผลิตน้ำประปา<br>หมู่บ้านเพื่อแก้ไข<br>ปัญหาขาดแคลน<br>น้ำเพื่ออุปโภคฯ | ขนาดกว้าง 100 ม.<br>ยาว 100 ม. ลึก 3 ม.         | -             | 1,230,000     | 1,230,000     | 1,230,000     | 1,230,000     | ประชาชน<br>ร้อยละ 70<br>มีน้ำใช้อย่าง<br>เพียงพอ | ประชาชน<br>มีแหล่งน้ำ<br>เพียงพอ<br>ในการทำ<br>เกษตร | สำนักทรัพยากร<br>น้ำแห่งชาติ หรือ<br>หน่วยงานอื่น<br>ที่เกี่ยวข้อง |

รายละเอียดโครงการพัฒนา  
แผนพัฒนาท้องถิ่น ฉบับที่ 2 (พ.ศ.2566-2570) ทบพวครั้งที่ 1/2566  
สำหรับโครงการที่เกินศักยภาพขององค์กรปกครองส่วนท้องถิ่นที่ใช้สำหรับการประสานแผนพัฒนาท้องถิ่น  
องค์การบริหารส่วนตำบลเมืองฝ้าย

- ก. ยุทธศาสตร์ชาติ 20 ปี ยุทธศาสตร์ที่ 5 ด้านการสร้างการเติบโตบนคุณภาพชีวิตที่เป็นมิตรกับสิ่งแวดล้อม
- ข. แผนพัฒนาเศรษฐกิจและสังคมแห่งชาติ ฉบับที่ 13 หมายความว่า 11 ไทยสามารถลดความเสี่ยงและผลกระทบจากภัยธรรมชาติและเปลี่ยนแปลงสภาพภูมิอากาศ
- ค. Sustainable Development Goals : SDGs เป้าหมายที่ 6 การจัดการน้ำและสุขาภิบาล
- ง. ยุทธศาสตร์จังหวัด ยุทธศาสตร์ที่ 3 ด้านทรัพยากรธรรมชาติและสิ่งแวดล้อม
- จ. ยุทธศาสตร์การพัฒนาขององค์กรปกครองส่วนท้องถิ่นในเขตจังหวัด ยุทธศาสตร์ที่ 3 การพัฒนาเกษตรกรรมและอุตสาหกรรม
3. ยุทธศาสตร์ที่ 4 ด้านสาธารณสุข ทรัพยากรธรรมชาติและสิ่งแวดล้อม
- 3.1 กลยุทธ์ พัฒนาความมั่นคงน้ำ พลังงาน และเกษตรที่เป็นมิตรต่อสิ่งแวดล้อม
- (1) แผนงานการเกษตร

| ที่ | โครงการ  | วัตถุประสงค์                                    | เป้าหมาย<br>ผลผลิตของ<br>โครงการ                | งบประมาณ      |               |               |               |               | ตัวชี้วัด<br>(KPI)                     | ผลที่คาดว่าจะได้รับ                     | หน่วยงาน<br>ที่จะขอ<br>ประสาน                                      |
|-----|--|---|---|---------------|---------------|---------------|---------------|---------------|--|---|--|
|     |  |   |   | 2566<br>(บาท) | 2567<br>(บาท) | 2568<br>(บาท) | 2569<br>(บาท) | 2570<br>(บาท) |  |   |  |
| 6   | ขุดลอกคลองตาเสาร์<br>หมู่ที่ 3                       | เพื่อรักษาแหล่งน้ำ<br>และทำการเกษตร             | ขนาดกว้าง 14 ม.<br>ยาว 1000 ม. ลึก<br>2.5 ม.    | 1,400,000     | 1,400,000     | 1,400,000     | 1,400,000     | 1,400,000     | ปริมาณน้ำ<br>เพิ่มขึ้นจาก<br>เดิม 80 % | ประชาชนมีน้ำ<br>เพียงพอในการ<br>ทำเกษตร | สำนักทรัพยากร<br>น้ำแห่งชาติ หรือ<br>หน่วยงานอื่น<br>ที่เกี่ยวข้อง |
| 7   | ขุดลอกลำห้วยบุตรสิงห์<br>บ้านหนองตะคร้อ<br>หมู่ที่ 3 | เพื่อรักษาแหล่งน้ำ<br>และทำการเกษตร             | ขนาดกว้าง 10 เมตร<br>ยาว 2,000 ม.<br>ลึก 2 เมตร | 600,000       | 600,000       | 600,000       | 600,000       | 600,000       | ปริมาณน้ำ<br>เพิ่มขึ้นจาก<br>เดิม 80 % | ประชาชนมีน้ำ<br>เพียงพอในการ<br>ทำเกษตร | สำนักทรัพยากร<br>น้ำแห่งชาติ หรือ<br>หน่วยงานอื่น<br>ที่เกี่ยวข้อง |
| 8   | ขุดคลองส่งน้ำ<br>บ้านหนองตะคร้อ หมู่ที่ 3            | เพื่อใช้สำหรับ<br>ส่งน้ำทำระบบประปา<br>หมู่บ้าน | ขนาดกว้าง 1 ม. ยาว<br>570 ม. ลึก 1.50 ม.        | -             | 500,000       | 500,000       | 500,000       | 500,000       | ประชาชน<br>ร้อยละ 100<br>ได้ประโยชน์   | ประชาชนมี<br>น้ำใช้เพียงพอ              | สำนักทรัพยากร<br>น้ำแห่งชาติ หรือ<br>หน่วยงานอื่น<br>ที่เกี่ยวข้อง |

รายละเอียดโครงการพัฒนา  
แผนพัฒนาท้องถิ่น ฉบับที่ 2 (พ.ศ.2566-2570) ทบพวนครั้งที่ 1/2566  
สำหรับโครงการที่เกินศักยภาพขององค์กรปกครองส่วนท้องถิ่นที่ใช้สำหรับการประสานแผนพัฒนาท้องถิ่น  
องค์การบริหารส่วนตำบลเมืองฝ้าย

- ก. ยุทธศาสตร์ชาติ 20 ปี ยุทธศาสตร์ที่ 5 ด้านการสร้างการเติบโตบนคุณภาพชีวิตที่เป็นมิตรกับสิ่งแวดล้อม
- ข. แผนพัฒนาเศรษฐกิจและสังคมแห่งชาติ ฉบับที่ 13 หมายความว่า 11 ไทยสามารถลดความเสี่ยงและผลกระทบจากภัยธรรมชาติและเปลี่ยนแปลงสภาพภูมิอากาศ
- ค. Sustainable Development Goals : SDGs เป้าหมายที่ 6 การจัดการน้ำและสุขาภิบาล
- ง. ยุทธศาสตร์จังหวัด ยุทธศาสตร์ที่ 3 ด้านทรัพยากรธรรมชาติและสิ่งแวดล้อม
- จ. ยุทธศาสตร์การพัฒนาขององค์กรปกครองส่วนท้องถิ่นในเขตจังหวัด ยุทธศาสตร์ที่ 3 การพัฒนาเกษตรกรรมและอุตสาหกรรม
3. ยุทธศาสตร์ที่ 4 ด้านสาธารณสุข ทรัพยากรธรรมชาติและสิ่งแวดล้อม
- 3.1 กลยุทธ์ พัฒนาความมั่นคงน้ำ พลังงาน และเกษตรที่เป็นมิตรต่อสิ่งแวดล้อม
- (1) แผนงานการเกษตร

| ที่ | โครงการ   | วัตถุประสงค์  | เป้าหมาย<br>ผลผลิตของ<br>โครงการ            | งบประมาณ      |               |               |               |               | ตัวชี้วัด<br>(KPI)                               | ผลที่คาดว่าจะ<br>ได้รับ                 | หน่วยงาน<br>ที่จะขอ<br>ประสาน                                 |
|-----|---|---|---|---------------|---------------|---------------|---------------|---------------|--|---|---|
|     |   |   |   | 2566<br>(บาท) | 2567<br>(บาท) | 2568<br>(บาท) | 2569<br>(บาท) | 2570<br>(บาท) |  |   |   |
| 9   | ขุดลอกคลองตาพรหม หมู่ที่ 4                                    | เพื่อรักษาแหล่งน้ำ<br>และทำการเกษตร   | ขนาดกว้าง 14 ม.<br>ยาว 1,000 ม.<br>ลึก 2 ม. | -             | -             | 220,000       | 500,000       | 500,000       | ปริมาณน้ำ<br>เพิ่มขึ้นจาก<br>เดิม 80 %           | ประชาชนมีน้ำ<br>เพียงพอในการ<br>ทำเกษตร | สำนักทรัพยากรน้ำ<br>แห่งชาติหรือหน่วยงาน<br>อื่นที่เกี่ยวข้อง |
| 10  | ขุดลอกคลองอิสาน<br>เขียว หมู่ 4                               | เพื่อรักษาแหล่งน้ำ<br>และทำการเกษตร   | ขนาดกว้าง 14 ม.<br>ยาว 1,000 ม.<br>ลึก 3 ม. | -             | -             | 600,000       | 600,000       | 600,000       | ปริมาณน้ำ<br>เพิ่มขึ้นจาก<br>เดิม 80 %           | ประชาชนมีน้ำ<br>เพียงพอในการ<br>ทำเกษตร | สำนักทรัพยากรน้ำ<br>แห่งชาติหรือหน่วยงาน<br>อื่นที่เกี่ยวข้อง |
| 11  | ขุดลอกชลประทาน<br>บ้านโคกปราสาท ม.5<br>ต.เมืองฝ้าย อ.หนองหงส์ | เป็นแหล่งน้ำสำ<br>หรับผลิตน้ำประปา<br>หมู่บ้านเพื่อแก้<br>ปัญหาขาดแคลน<br>น้ำเพื่ออุปโภคฯ | ขนาดกว้าง 100 ม.<br>ยาว 100 ม. ลึก 3 ม.     | 4,900,000     | 4,900,000     | 4,900,000     | 4,900,000     | 4,900,000     | ประชาชน<br>ร้อยละ 70<br>มีน้ำใช้อย่าง<br>เพียงพอ | ประชาชนมีน้ำ<br>เพียงพอในการ<br>ทำเกษตร | สำนักทรัพยากรน้ำ<br>แห่งชาติหรือหน่วยงาน<br>อื่นที่เกี่ยวข้อง |

รายละเอียดโครงการพัฒนา  
แผนพัฒนาท้องถิ่น ฉบับที่ 2 (พ.ศ.2566-2570) ทบพทครั้งที่ 1/2566  
สำหรับโครงการที่เกินศักยภาพขององค์กรปกครองส่วนท้องถิ่นที่ใช้สำหรับการประสานแผนพัฒนาท้องถิ่น  
องค์การบริหารส่วนตำบลเมืองฝ้าย

- ก. ยุทธศาสตร์ชาติ 20 ปี ยุทธศาสตร์ที่ 5 ด้านการสร้างการเติบโตบนคุณภาพชีวิตที่เป็นมิตรกับสิ่งแวดล้อม
- ข. แผนพัฒนาเศรษฐกิจและสังคมแห่งชาติ ฉบับที่ 13 หมายเหตุที่ 11 ไทยสามารถลดความเสี่ยงและผลกระทบจากภัยธรรมชาติและเปลี่ยนแปลงสภาพภูมิอากาศ
- ค. Sustainable Development Goals : SDGs เป้าหมายที่ 6 การจัดการน้ำและสุขาภิบาล
- ง. ยุทธศาสตร์จังหวัด ยุทธศาสตร์ที่ 3 ด้านทรัพยากรธรรมชาติและสิ่งแวดล้อม
- จ. ยุทธศาสตร์การพัฒนาขององค์กรปกครองส่วนท้องถิ่นในเขตจังหวัด ยุทธศาสตร์ที่ 3 การพัฒนาเกษตรกรรมและอุตสาหกรรม
3. ยุทธศาสตร์ที่ 4 ด้านสาธารณสุข ทรัพยากรธรรมชาติและสิ่งแวดล้อม
- 3.1 กลยุทธ์ พัฒนาความมั่นคงน้ำ พลังงาน และเกษตรที่เป็นมิตรต่อสิ่งแวดล้อม
- (1) แผนงานการเกษตร

| ที่ | โครงการ  | วัตถุประสงค์                        | เป้าหมาย<br>ผลผลิตของ<br>โครงการ           | งบประมาณ      |               |               |               |               | ตัวชี้วัด<br>(KPI)                     | ผลที่คาดว่าจะ<br>ได้รับ                 | หน่วยงาน<br>ที่จะขอ<br>ประสาน                                 |
|-----|--|-------------------------------------|--|---------------|---------------|---------------|---------------|---------------|--|---|---|
|     |  |                                     |  | 2566<br>(บาท) | 2567<br>(บาท) | 2568<br>(บาท) | 2569<br>(บาท) | 2570<br>(บาท) |  |   |   |
| 12  | ขุดลอกสระบ้านเก่า<br>หนองสาม หมู่ที่ 6         | เพื่อรักษาแหล่งน้ำ<br>และทำการเกษตร | ขนาดกว้าง 50 ม.<br>ยาว 80 ม.<br>ลึก 3 ม.   | -             | 497,000       | -             | -             | -             | ปริมาณน้ำ<br>เพิ่มขึ้นจาก<br>เดิม 80 % | ประชาชนมีน้ำ<br>เพียงพอในการ<br>ทำเกษตร | สำนักทรัพยากรน้ำ<br>แห่งชาติหรือหน่วยงาน<br>อื่นที่เกี่ยวข้อง |
| 13  | ขุดลอกสระหนอง<br>ตาทับ หมู่ที่ 6               | เพื่อรักษาแหล่งน้ำ<br>และทำการเกษตร | ขนาดกว้าง 70 ม.<br>ยาว 80 ม. ลึก<br>2.5 ม. | -             | 570,000       | 570,000       | 570,000       | 570,000       | ปริมาณน้ำ<br>เพิ่มขึ้นจาก<br>เดิม 80 % | ประชาชนมีน้ำ<br>เพียงพอในการ<br>ทำเกษตร | สำนักทรัพยากรน้ำ<br>แห่งชาติหรือหน่วยงาน<br>อื่นที่เกี่ยวข้อง |
| 14  | ขุดลอกคลอง<br>สาธารณะ หมู่ที่ 6<br>บ้านหนองสาม | เพื่อรักษาแหล่งน้ำ<br>และทำการเกษตร | ขนาดกว้าง 10 ม.<br>ยาว 840 ม. ลึก 2 ม.     | 500,000       | 500,000       | 500,000       | 500,000       | 500,000       | ปริมาณน้ำ<br>เพิ่มขึ้นจาก<br>เดิม 80 % | ประชาชนมีน้ำ<br>เพียงพอในการ<br>ทำเกษตร | สำนักทรัพยากรน้ำ<br>แห่งชาติหรือหน่วยงาน<br>อื่นที่เกี่ยวข้อง |

รายละเอียดโครงการพัฒนา  
แผนพัฒนาท้องถิ่น ฉบับที่ 2 (พ.ศ.2566-2570) ทบพทครั้งที่ 1/2566  
สำหรับโครงการที่เกี่วกับสภาพขององค์กรปกครองส่วนท้องถิ่นที่ใช้สำหรับการประสานแผนพัฒนาท้องถิ่น  
องค์การบริหารส่วนตำบลเมืองฝ้าย

- ก. ยุทธศาสตร์ชาติ 20 ปี ยุทธศาสตร์ที่ 5 ด้านการสร้างการเติบโตบนคุณภาพชีวิตที่เป็นมิตรกับสิ่งแวดล้อม
- ข. แผนพัฒนาเศรษฐกิจและสังคมแห่งชาติ ฉบับที่ 13 หมายความว่า 11 ไทยสามารถลดความเสี่ยงและผลกระทบจากภัยธรรมชาติและการเปลี่ยนแปลงสภาพภูมิอากาศ
- ค. Sustainable Development Goals : SDGs เป้าหมายที่ 6 การจัดการน้ำและสุขาภิบาล
- ง. ยุทธศาสตร์จังหวัด ยุทธศาสตร์ที่ 3 ด้านทรัพยากรธรรมชาติและสิ่งแวดล้อม
- จ. ยุทธศาสตร์การพัฒนาขององค์กรปกครองส่วนท้องถิ่นในเขตจังหวัด ยุทธศาสตร์ที่ 3 การพัฒนาเกษตรกรรมและอุตสาหกรรม
3. ยุทธศาสตร์ที่ 4 ด้านสาธารณสุข ทรัพยากรธรรมชาติและสิ่งแวดล้อม
- 3.1 กลยุทธ์ พัฒนาความมั่นคงน้ำ พลังงาน และเกษตรที่เป็นมิตรต่อสิ่งแวดล้อม
- (1) แผนงานการเกษตร

| ที่ | โครงการ  | วัตถุประสงค์  | เป้าหมาย<br>ผลผลิตของ<br>โครงการ        | งบประมาณ      |               |               |               |               | ตัวชี้วัด<br>(KPI)                               | ผลที่คาดว่าจะ<br>ได้รับ                                      | หน่วยงาน<br>ที่จะขอ<br>ประสาน                                 |
|-----|--|---|---|---------------|---------------|---------------|---------------|---------------|--|--|---|
|     |  |   |   | 2566<br>(บาท) | 2567<br>(บาท) | 2568<br>(บาท) | 2569<br>(บาท) | 2570<br>(บาท) |  |  |   |
| 15  | ขุดลอกสระบ้านใหม่ หมู่ 6 บ้านหนองสาม                                 | เพื่อรักษาแหล่งน้ำ และทำการเกษตร  | ขนาดกว้าง 80 ม.<br>ยาว 120 ม. ลึก 2 ม.  | 780,000       | 780,000       | 780,000       | 780,000       | 780,000       | ปริมาณน้ำ<br>เพิ่มขึ้นจาก<br>เดิม 80 %           | ประชาชนมีน้ำ<br>เพียงพอในการ<br>ทำเกษตร                      | สำนักทรัพยากรน้ำ<br>แห่งชาติหรือหน่วยงาน<br>อื่นที่เกี่ยวข้อง |
| 16  | ขุดลอกสระน้ำ<br>หนองม่วงบ้านหนองม่วง<br>ม.7ต.เมืองฝ้าย<br>อ.หนองหงส์ | เป็นแหล่งน้ำสำ<br>หรับผลิตน้ำประปา<br>หมู่บ้านเพื่อแก้<br>ปัญหาขาดแคลน<br>น้ำเพื่ออุปโภคฯ | ขนาดกว้าง 100 ม.<br>ยาว 100 ม. ลึก 3 ม. | 1,200,000     | 1,200,000     | 1,200,000     | 1,200,000     | 1,200,000     | ประชาชน<br>ร้อยละ 70<br>มีน้ำใช้อย่าง<br>เพียงพอ | ประชาชน<br>มีแหล่งน้ำ<br>เพียงพอ<br>ในการใช้<br>อุปโภคบริโภค | สำนักทรัพยากรน้ำ<br>แห่งชาติหรือหน่วยงาน<br>อื่นที่เกี่ยวข้อง |

รายละเอียดโครงการพัฒนา  
แผนพัฒนาท้องถิ่น ฉบับที่ 2 (พ.ศ.2566-2570) ทบพทครั้งที่ 1/2566  
สำหรับโครงการที่เกินศักยภาพขององค์กรปกครองส่วนท้องถิ่นที่ใช้สำหรับการประสานแผนพัฒนาท้องถิ่น  
องค์การบริหารส่วนตำบลเมืองฝ้าย

- ก. ยุทธศาสตร์ชาติ 20 ปี ยุทธศาสตร์ที่ 5 ด้านการสร้างการเติบโตบนคุณภาพชีวิตที่เป็นมิตรกับสิ่งแวดล้อม
- ข. แผนพัฒนาเศรษฐกิจและสังคมแห่งชาติ ฉบับที่ 13 หมวดภายใต้ 11 ไทยสามารถลดความเสี่ยงและผลกระทบจากภัยธรรมชาติและเปลี่ยนแปลงสภาพภูมิอากาศ
- ค. Sustainable Development Goals : SDGs เป้าหมายที่ 6 การจัดการน้ำและสุขาภิบาล
- ง. ยุทธศาสตร์จังหวัด ยุทธศาสตร์ที่ 3 ด้านทรัพยากรธรรมชาติและสิ่งแวดล้อม
- จ. ยุทธศาสตร์การพัฒนาขององค์กรปกครองส่วนท้องถิ่นในเขตจังหวัด ยุทธศาสตร์ที่ 3 การพัฒนาเกษตรกรรมและอุตสาหกรรม
3. ยุทธศาสตร์ที่ 4 ด้านสาธารณสุข ทรัพยากรธรรมชาติและสิ่งแวดล้อม
- 3.1 กลยุทธ์ พัฒนาความมั่นคงน้ำ พลังงาน และเกษตรที่เป็นมิตรต่อสิ่งแวดล้อม
- (1) แผนงานการเกษตร

| ที่ | โครงการ                                      | วัตถุประสงค์                        | เป้าหมาย<br>ผลผลิตของ<br>โครงการ            | งบประมาณ      |               |               |               |               | ตัวชี้วัด<br>(KPI)                     | ผลที่คาดว่าจะ<br>ได้รับ                 | หน่วยงาน<br>ที่จะขอ<br>ประสาน                                 |
|-----|--|-------------------------------------|---|---------------|---------------|---------------|---------------|---------------|--|---|---|
|     |  |                                     |   | 2566<br>(บาท) | 2567<br>(บาท) | 2568<br>(บาท) | 2569<br>(บาท) | 2570<br>(บาท) |  |   |   |
| 17  | ขุดลอกลำห้วยหนอง<br>ก้านเหลือง หมู่ 9        | เพื่อรักษาแหล่งน้ำ<br>และทำการเกษตร | ขนาดกว้าง 14 ม.<br>ยาว 500 ม.<br>ลึก 2.5 ม. | 700,000       | 700,000       | 700,000       | 700,000       | 700,000       | ปริมาณน้ำ<br>เพิ่มขึ้นจาก<br>เดิม 80 % | ประชาชนมีน้ำ<br>เพียงพอในการ<br>ทำเกษตร | สำนักทรัพยากรน้ำ<br>แห่งชาติหรือหน่วยงาน<br>อื่นที่เกี่ยวข้อง |
| 18  | ขุดลอกคลองอีสาน<br>เขียวหมู่ที่ 9 (หนองคราม) | เพื่อรักษาแหล่งน้ำ<br>และทำการเกษตร | ขนาดกว้าง 14 ม.<br>ยาว 1,250 ม.<br>ลึก 2 ม. | 1,400,000     | 1,400,000     | 1,400,000     | 1,400,000     | 1,400,000     | ปริมาณน้ำ<br>เพิ่มขึ้นจาก<br>เดิม 80 % | ประชาชนมีน้ำ<br>เพียงพอในการ<br>ทำเกษตร | สำนักทรัพยากรน้ำ<br>แห่งชาติหรือหน่วยงาน<br>อื่นที่เกี่ยวข้อง |
| 19  | ขุดลอกลำห้วยลี้ก<br>หมู่ที่ 9                | เพื่อรักษาแหล่งน้ำ<br>และทำการเกษตร | ขนาดกว้าง 14 ม.<br>ยาว 1000 ม.<br>ลึก 2 ม.  | 500,000       | 500,000       | 500,000       | 500,000       | 230,000       | ปริมาณน้ำ<br>เพิ่มขึ้นจาก<br>เดิม 80 % | ประชาชนมีน้ำ<br>เพียงพอในการ<br>ทำเกษตร | สำนักทรัพยากรน้ำ<br>แห่งชาติหรือหน่วยงาน<br>อื่นที่เกี่ยวข้อง |

รายละเอียดโครงการพัฒนา  
แผนพัฒนาท้องถิ่น ฉบับที่ 2 (พ.ศ.2566-2570) ทบพวครั้งที่ 1/2566  
สำหรับโครงการที่เกี่วข้องขององค์กรปกครองส่วนท้องถิ่นที่ใช้สำหรับการประสานแผนพัฒนาท้องถิ่น  
องค์การบริหารส่วนตำบลเมืองฝ้าย

- ก. ยุทธศาสตร์ชาติ 20 ปี ยุทธศาสตร์ที่ 5 ด้านการสร้างการเติบโตบนคุณภาพชีวิตที่เป็นมิตรกับสิ่งแวดล้อม
- ข. แผนพัฒนาเศรษฐกิจและสังคมแห่งชาติ ฉบับที่ 13 หมายความว่า 11 ไทยสามารถลดความเสี่ยงและผลกระทบจากภัยธรรมชาติและเปลี่ยนแปลงสภาพภูมิอากาศ
- ค. Sustainable Development Goals : SDGs เป้าหมายที่ 6 การจัดการน้ำและสุขาภิบาล
- ง. ยุทธศาสตร์จังหวัด ยุทธศาสตร์ที่ 3 ด้านทรัพยากรธรรมชาติและสิ่งแวดล้อม
- จ. ยุทธศาสตร์การพัฒนาขององค์กรปกครองส่วนท้องถิ่นในเขตจังหวัด ยุทธศาสตร์ที่ 3 การพัฒนาเกษตรกรรมและอุตสาหกรรม
3. ยุทธศาสตร์ที่ 4 ด้านสาธารณสุข ทรัพยากรธรรมชาติและสิ่งแวดล้อม
- 3.1 กลยุทธ์ พัฒนาความมั่นคงน้ำ พลังงาน และเกษตรที่เป็นมิตรต่อสิ่งแวดล้อม
- (1) แผนงานการเกษตร

| ที่ | โครงการ                       | วัตถุประสงค์                        | เป้าหมาย<br>ผลผลิตของ<br>โครงการ             | งบประมาณ      |               |               |               |               | ตัวชี้วัด<br>(KPI)                     | ผลที่คาดว่าจะ<br>ได้รับ                 | หน่วยงาน<br>ที่จะขอ<br>ประสาน                                 |
|-----|-------------------------------|-------------------------------------|--|---------------|---------------|---------------|---------------|---------------|--|---|---|
|     |                               |                                     |  | 2566<br>(บาท) | 2567<br>(บาท) | 2568<br>(บาท) | 2569<br>(บาท) | 2570<br>(บาท) |  |   |   |
| 20  | ขุดลอกหนองจะเป็ง<br>หมู่ที่ 9 | เพื่อรักษาแหล่งน้ำ<br>และทำการเกษตร | ขนาดกว้าง 100 ม.<br>ยาว 100 ม. ลึก<br>2.5 ม. | 500,000       | 500,000       | 500,000       | 500,000       | 500,000       | ปริมาณน้ำ<br>เพิ่มขึ้นจาก<br>เดิม 80 % | ประชาชนมีน้ำ<br>เพียงพอในการ<br>ทำเกษตร | สำนักทรัพยากรน้ำ<br>แห่งชาติหรือหน่วยงาน<br>อื่นที่เกี่ยวข้อง |
| 21  | ขุดลอกคลองตาร่วม<br>หมู่ 9    | เพื่อรักษาแหล่งน้ำ<br>และทำการเกษตร | ขนาดกว้าง 14 ม.<br>ยาว 500 ม. ลึก 2 ม.       | 570,000       | 570,000       | 570,000       | 570,000       | 570,000       | ปริมาณน้ำ<br>เพิ่มขึ้นจาก<br>เดิม 80 % | ประชาชนมีน้ำ<br>เพียงพอในการ<br>ทำเกษตร | สำนักทรัพยากรน้ำ<br>แห่งชาติหรือหน่วยงาน<br>อื่นที่เกี่ยวข้อง |



รายละเอียดโครงการพัฒนา  
 แผนพัฒนาท้องถิ่น ฉบับที่ 2 (พ.ศ.2566-2570) ทบพทครั้งที่ 1/2566  
 สำหรับโครงการที่เกินศักยภาพขององค์กรปกครองส่วนท้องถิ่นที่ใช้สำหรับการประสานแผนพัฒนาท้องถิ่น  
 องค์การบริหารส่วนตำบลเมืองฝ้าย

- ก. ยุทธศาสตร์ชาติ 20 ปี ยุทธศาสตร์ที่ 5 ด้านการสร้างการเติบโตบนคุณภาพชีวิตที่เป็นมิตรกับสิ่งแวดล้อม
- ข. แผนพัฒนาเศรษฐกิจและสังคมแห่งชาติ ฉบับที่ 13 หมายเหตุที่ 11 ไทยสามารถลดความเสี่ยงและผลกระทบจากภัยธรรมชาติและการเปลี่ยนแปลงสภาพภูมิอากาศ
- ค. Sustainable Development Goals : SDGs เป้าหมายที่ 6 การจัดการน้ำและสุขาภิบาล
- ง. ยุทธศาสตร์จังหวัด ยุทธศาสตร์ที่ 3 ด้านทรัพยากรธรรมชาติและสิ่งแวดล้อม
- จ. ยุทธศาสตร์การพัฒนาขององค์กรปกครองส่วนท้องถิ่นในเขตจังหวัด ยุทธศาสตร์ที่ 3 การพัฒนาเกษตรกรรมและอุตสาหกรรม
3. ยุทธศาสตร์ที่ 4 ด้านสาธารณสุข ทรัพยากรธรรมชาติและสิ่งแวดล้อม
- 3.1 กลยุทธ์ พัฒนาความมั่นคงน้ำ พลังงาน และเกษตรที่เป็นมิตรต่อสิ่งแวดล้อม
- (1) แผนงานการเกษตร

| ที่ | โครงการ                          | วัตถุประสงค์                        | เป้าหมาย<br>ผลผลิตของ<br>โครงการ             | งบประมาณ      |               |               |               |               | ตัวชี้วัด<br>(KPI)                     | ผลที่คาดว่าจะ<br>ได้รับ                 | หน่วยงาน<br>ที่จะขอ<br>ประสาน                                 |
|-----|----------------------------------|-------------------------------------|--|---------------|---------------|---------------|---------------|---------------|--|---|---|
|     |                                  |                                     |  | 2566<br>(บาท) | 2567<br>(บาท) | 2568<br>(บาท) | 2569<br>(บาท) | 2570<br>(บาท) |  |   |   |
| 22  | ขุดลอกคูตาราง<br>หมู่ 10         | เพื่อรักษาแหล่งน้ำ<br>และทำการเกษตร | ขนาดกว้าง 20 ม.<br>ยาว 506 ม. ลึก<br>1.50 ม. | 500,000       | 500,000       | 500,000       | 500,000       | 500,000       | ปริมาณน้ำ<br>เพิ่มขึ้นจาก<br>เดิม 80 % | ประชาชนมีน้ำ<br>เพียงพอในการ<br>ทำเกษตร | สำนักทรัพยากรน้ำ<br>แห่งชาติหรือหน่วยงาน<br>อื่นที่เกี่ยวข้อง |
| 23  | ขุดลอกคลองอีสานเขียว<br>หมู่ 10  | เพื่อรักษาแหล่งน้ำ<br>และทำการเกษตร | ขนาดกว้าง 40 ม.<br>ยาว 179 ม. ลึก 3 ม.       | 603,000       | 603,000       | 603,000       | 603,000       | 603,000       | ปริมาณน้ำ<br>เพิ่มขึ้นจาก<br>เดิม 80 % | ประชาชนมีน้ำ<br>เพียงพอในการ<br>ทำเกษตร | สำนักทรัพยากรน้ำ<br>แห่งชาติหรือหน่วยงาน<br>อื่นที่เกี่ยวข้อง |
| 24  | ขุดลอกลำห้วยน้ำลึก<br>หมู่ที่ 10 | เพื่อรักษาแหล่งน้ำ<br>และทำการเกษตร | ขนาดกว้าง 14 ม.<br>ยาว 2000 ม. ลึก 2 ม.      | 1,800,000     | 1,800,000     | 1,800,000     | 1,800,000     | 1,800,000     | ปริมาณน้ำ<br>เพิ่มขึ้นจาก<br>เดิม 80 % | ประชาชนมีน้ำ<br>เพียงพอในการ<br>ทำเกษตร | สำนักทรัพยากรน้ำ<br>แห่งชาติหรือหน่วยงาน<br>อื่นที่เกี่ยวข้อง |

รายละเอียดโครงการพัฒนา  
แผนพัฒนาท้องถิ่น ฉบับที่ 2 (พ.ศ.2566-2570) ทบพทครั้งที่ 1/2566  
สำหรับโครงการที่เกินศักยภาพขององค์กรปกครองส่วนท้องถิ่นที่ใช้สำหรับการประสานแผนพัฒนาท้องถิ่น  
องค์การบริหารส่วนตำบลเมืองฝ้าย

- ก. ยุทธศาสตร์ชาติ 20 ปี ยุทธศาสตร์ที่ 5 ด้านการสร้างการเติบโตบนคุณภาพชีวิตที่เป็นมิตรกับสิ่งแวดล้อม
- ข. แผนพัฒนาเศรษฐกิจและสังคมแห่งชาติ ฉบับที่ 13 หมายความว่า 11 ไทยสามารถลดความเสี่ยงและผลกระทบจากภัยธรรมชาติและเปลี่ยนแปลงสภาพภูมิอากาศ
- ค. Sustainable Development Goals : SDGs เป้าหมายที่ 6 การจัดการน้ำและสุขาภิบาล
- ง. ยุทธศาสตร์จังหวัด ยุทธศาสตร์ที่ 3 ด้านทรัพยากรธรรมชาติและสิ่งแวดล้อม
- จ. ยุทธศาสตร์การพัฒนาขององค์กรปกครองส่วนท้องถิ่นในเขตจังหวัด ยุทธศาสตร์ที่ 3 การพัฒนาเกษตรกรรมและอุตสาหกรรม
3. ยุทธศาสตร์ที่ 4 ด้านสาธารณสุข ทรัพยากรธรรมชาติและสิ่งแวดล้อม
- 3.1 กลยุทธ์ พัฒนาความมั่นคงน้ำ พลังงาน และเกษตรที่เป็นมิตรต่อสิ่งแวดล้อม
- (1) แผนงานการเกษตร

| ที่ | โครงการ   | วัตถุประสงค์  | เป้าหมาย<br>ผลผลิตของ<br>โครงการ                  | งบประมาณ      |               |               |               |               | ตัวชี้วัด<br>(KPI)                     | ผลที่คาดว่าจะ<br>ได้รับ                                | หน่วยงาน<br>ที่จะขอ<br>ประสาน                                 |
|-----|---|---|---|---------------|---------------|---------------|---------------|---------------|--|--|---|
|     |   |   |   | 2566<br>(บาท) | 2567<br>(บาท) | 2568<br>(บาท) | 2569<br>(บาท) | 2570<br>(บาท) |  |  |   |
| 25  | ขุดลอกคลอง<br>ห้วยหลง หมู่ที่ 11  | เพื่อรักษาแหล่งน้ำ<br>และทำการเกษตร   | ขนาดกว้าง 10 ม.<br>ยาว 1,700 ม.<br>ลึก 2 ม.       | 500,000       | 500,000       | 500,000       | 500,000       | 470,000       | ปริมาณน้ำ<br>เพิ่มขึ้นจาก<br>เดิม 80 % | ประชาชนมีน้ำ<br>เพียงพอในการ<br>ทำเกษตร                | สำนักทรัพยากรน้ำ<br>แห่งชาติหรือหน่วยงาน<br>อื่นที่เกี่ยวข้อง |
| 26  | ขุดลอกห้วยตารอด<br>บ้านปราสาทอำเภอย ม.11<br>เชื่อมคลองสาธารณะ<br>บ้านหนองเพ็ก ต.ละวาด<br>อ.ขำนิ จ.บุรีรัมย์ | เพื่อให้เกษตรกรได้<br>รับประโยชน์จาก<br>การพัฒนาแหล่งน้ำ<br>และลดปัญหาภัยแล้ง | ขนาดกว้าง 12 เมตร<br>ยาว 3,000 เมตร<br>ลึก 2 เมตร | -             | -             | 500,000       | 500,000       | 1,600,000     | ประชาชน<br>ร้อยละ 70<br>ได้ประโยชน์    | ประชาชน<br>2 ตำบล มี<br>น้ำเพียงพอ<br>ในการ<br>ทำเกษตร | สำนักทรัพยากรน้ำ<br>แห่งชาติหรือหน่วยงาน<br>อื่นที่เกี่ยวข้อง |

รายละเอียดโครงการพัฒนา  
แผนพัฒนาท้องถิ่น ฉบับที่ 2 (พ.ศ.2566-2570) ทบพทครั้งที่ 1/2566  
สำหรับโครงการที่เกินศักยภาพขององค์กรปกครองส่วนท้องถิ่นที่ใช้สำหรับการประสานแผนพัฒนาท้องถิ่น  
องค์การบริหารส่วนตำบลเมืองฝ้าย

- ก. ยุทธศาสตร์ชาติ 20 ปี ยุทธศาสตร์ที่ 5 ด้านการสร้างการเติบโตบนคุณภาพชีวิตที่เป็นมิตรกับสิ่งแวดล้อม
- ข. แผนพัฒนาเศรษฐกิจและสังคมแห่งชาติ ฉบับที่ 13 หมวดหมายที่ 11 ไทยสามารถลดความเสี่ยงและผลกระทบจากภัยธรรมชาติและเปลี่ยนแปลงสภาพภูมิอากาศ
- ค. Sustainable Development Goals : SDGs เป้าหมายที่ 6 การจัดการน้ำและสุขาภิบาล
- ง. ยุทธศาสตร์จังหวัด ยุทธศาสตร์ที่ 3 ด้านทรัพยากรธรรมชาติและสิ่งแวดล้อม
- จ. ยุทธศาสตร์การพัฒนาขององค์กรปกครองส่วนท้องถิ่นในเขตจังหวัด ยุทธศาสตร์ที่ 3 การพัฒนาเกษตรกรรมและอุตสาหกรรม
3. ยุทธศาสตร์ที่ 4 ด้านสาธารณสุข ทรัพยากรธรรมชาติและสิ่งแวดล้อม
- 3.1 กลยุทธ์ พัฒนาความมั่นคงน้ำ พลังงาน และเกษตรที่เป็นมิตรต่อสิ่งแวดล้อม
- (1) แผนงานการเกษตร

| ที่ | โครงการ  | วัตถุประสงค์  | เป้าหมาย<br>ผลผลิตของ<br>โครงการ  | งบประมาณ      |               |               |               |               | ตัวชี้วัด<br>(KPI)                     | ผลที่คาดว่าจะ<br>ได้รับ                 | หน่วยงาน<br>ที่จะขอ<br>ประสาน  |
|-----|--|---|---|---------------|---------------|---------------|---------------|---------------|--|---|--|
|     |  |   |   | 2566<br>(บาท) | 2567<br>(บาท) | 2568<br>(บาท) | 2569<br>(บาท) | 2570<br>(บาท) |  |   |  |
| 27  | ชุดลอกคลองส่งน้ำ<br>หนองเสือปลา-หนองเกตุ<br>พร้อมลงหินคลุก<br>บ้านโปลงตึกพัฒนา<br>หมู่ที่ 12 | เพื่อให้เกษตรกรได้<br>รับประโยชน์จาก<br>การพัฒนาแหล่งน้ำ<br>และลดปัญหาภัยแล้ง | ชุดลอกคลองส่งน้ำ<br>หนองเสือปลา-หนองเกตุ<br>กว้าง 2 เมตร ยาว<br>900 เมตร ลึกเฉลี่ย<br>1.00 เมตร | 95,000        | -             | -             | -             | -             | ประชาชน<br>ร้อยละ 100<br>ได้ประโยชน์   | ประชาชนมีน้ำ<br>เพียงพอในการ<br>ทำเกษตร | สำนักทรัพยากรน้ำ<br>แห่งชาติหรือหน่วยงาน<br>อื่นที่เกี่ยวข้อง<br>(กองช่าง) |
| 28  | ชุดลอกสระหนองม่วง<br>บ้านโปลงตึกพัฒนา หมู่ 12<br>ต.เมืองฝ้าย อ.หนองหงส์                      | เพื่อรักษาแหล่งน้ำ<br>และทำการเกษตร   | ขนาดกว้าง 200 ม.<br>ยาว 200 ม. ลึก 4 ม.   | -             | 4,765,000     | 4,765,000     | 4,765,000     | 4,765,000     | ปริมาณน้ำ<br>เพิ่มขึ้นจาก<br>เดิม 80 % | ประชาชนมีน้ำ<br>เพียงพอในการ<br>ทำเกษตร | สำนักทรัพยากรน้ำ<br>แห่งชาติหรือหน่วยงาน<br>อื่นที่เกี่ยวข้อง              |

รายละเอียดโครงการพัฒนา  
แผนพัฒนาท้องถิ่น ฉบับที่ 2 (พ.ศ.2566-2570) ทบพทครั้งที่ 1/2566  
สำหรับโครงการที่เกินศักยภาพขององค์กรปกครองส่วนท้องถิ่นที่ใช้สำหรับการประสานแผนพัฒนาท้องถิ่น  
องค์การบริหารส่วนตำบลเมืองฝ้าย

- ก. ยุทธศาสตร์ชาติ 20 ปี ยุทธศาสตร์ที่ 5 ด้านการสร้างการเติบโตบนคุณภาพชีวิตที่เป็นมิตรกับสิ่งแวดล้อม
- ข. แผนพัฒนาเศรษฐกิจและสังคมแห่งชาติ ฉบับที่ 13 หมายความว่าที่ 11 ไทยสามารถลดความเสี่ยงและผลกระทบจากภัยธรรมชาติและ การเปลี่ยนแปลงสภาพภูมิอากาศ
- ค. Sustainable Development Goals : SDGs เป้าหมายที่ 6 การจัดการน้ำและสุขาภิบาล
- ง. ยุทธศาสตร์จังหวัด ยุทธศาสตร์ที่ 3 ด้านทรัพยากรธรรมชาติและสิ่งแวดล้อม
- จ. ยุทธศาสตร์การพัฒนาขององค์กรปกครองส่วนท้องถิ่นในเขตจังหวัด ยุทธศาสตร์ที่ 3 การพัฒนาเกษตรกรรมและอุตสาหกรรม
3. ยุทธศาสตร์ที่ 4 ด้านสาธารณสุข ทรัพยากรธรรมชาติและสิ่งแวดล้อม
- 3.1 กลยุทธ์ พัฒนาความมั่นคงน้ำ พลังงาน และเกษตรที่เป็นมิตรต่อสิ่งแวดล้อม
- (1) แผนงานการเกษตร

| ที่ | โครงการ   | วัตถุประสงค์  | เป้าหมาย<br>ผลผลิตของ<br>โครงการ                            | งบประมาณ      |               |               |               |               | ตัวชี้วัด<br>(KPI)  | ผลที่คาดว่าจะ<br>ได้รับ  | หน่วยงาน<br>ที่จะขอ<br>ประสาน  |
|-----|---|---|---|---------------|---------------|---------------|---------------|---------------|---|--|--|
|     |   |   |   | 2566<br>(บาท) | 2567<br>(บาท) | 2568<br>(บาท) | 2569<br>(บาท) | 2570<br>(บาท) |   |  |  |
| 29  | ขุดลอกหนอง<br>เสือปลาบ้านโปลงตึกพัฒนา<br>หมู่ 12  | เพื่อให้เกษตรกรได้<br>รับประโยชน์จาก<br>การพัฒนาแหล่งน้ำ<br>และลดปัญหาภัยแล้ง                               | ขนาดกว้าง 200 ม.<br>ยาว 200 ม. ลึก 3 ม.                     | 4,900,000     | 4,900,000     | 4,900,000     | 4,900,000     | 4,900,000     | ประชาชน<br>ร้อยละ 100<br>ได้ประโยชน์                              | ประชาชนมีน้ำ<br>เพียงพอในการ<br>ทำเกษตร                          | สำนักทรัพยากรน้ำ<br>แห่งชาติหรือหน่วยงาน<br>อื่นที่เกี่ยวข้อง                  |
| 30  | จัดหาที่ดินทำกินและ<br>ออกเอกสารสิทธิในที่ดิน<br>ให้แก่ผู้ยากจน ผู้ด้อยโอกาส<br>และประชาชน ที่มีที่ทำกิน<br>แต่ไม่มีเอกสารสิทธิ<br>เขตตำบลเมืองฝ้าย | เพื่อลดปัญหาการ<br>หลอกล้อ้ทางการ<br>กระจายรายได้ของ<br>ประชาชนและลด<br>ปัญหาการบุกรุก<br>พื้นที่ป่าสาธารณะ | ประชาชนที่มีความ<br>ยากจนหรือด้อย<br>โอกาสมีเอกสาร<br>สิทธิ | 5,000,000     | 5,000,000     | 5,000,000     | 5,000,000     | 5,000,000     | ประชาชนมี<br>เอกสารสิทธิ<br>ในที่ดินทำ<br>กินไม่น้อย<br>กว่า 90 % | ลดปัญหา<br>การบุกรุก<br>พื้นที่ป่า<br>และกระจาย<br>รายได้ประชาชน | สำนักงานการปฏิรูป<br>ที่ดินเพื่อเกษตรกรรม<br>หรือหน่วยงานอื่น<br>ที่เกี่ยวข้อง |

รายละเอียดโครงการพัฒนา  
แผนพัฒนาท้องถิ่น ฉบับที่ 2 (พ.ศ.2566-2570) ทบพวครั้งที่ 1/2566  
สำหรับโครงการที่เกี่วข้องขององค์กรปกครองส่วนท้องถิ่นที่ใช้สำหรับการประสานแผนพัฒนาท้องถิ่น  
องค์การบริหารส่วนตำบลเมืองฝ้าย

- ก. ยุทธศาสตร์ชาติ 20 ปี ยุทธศาสตร์ที่ 5 ด้านการสร้างการเติบโตบนคุณภาพชีวิตที่เป็นมิตรกับสิ่งแวดล้อม
- ข. แผนพัฒนาเศรษฐกิจและสังคมแห่งชาติ ฉบับที่ 13 หมายความว่า 11 ไทยสามารถลดความเสี่ยงและผลกระทบจากภัยธรรมชาติและ การเปลี่ยนแปลงสภาพภูมิอากาศ
- ค. Sustainable Development Goals : SDGs เป้าหมายที่ 6 การจัดการน้ำและสุขาภิบาล
- ง. ยุทธศาสตร์จังหวัด ยุทธศาสตร์ที่ 3 ด้านทรัพยากรธรรมชาติและสิ่งแวดล้อม
- จ. ยุทธศาสตร์การพัฒนาขององค์กรปกครองส่วนท้องถิ่นในเขตจังหวัด ยุทธศาสตร์ที่ 3 การพัฒนาเกษตรกรรมและอุตสาหกรรม
3. ยุทธศาสตร์ที่ 4 ด้านสาธารณสุข ทรัพยากรธรรมชาติและสิ่งแวดล้อม
- 3.1 กลยุทธ์ พัฒนาความมั่นคงน้ำ พลังงาน และเกษตรที่เป็นมิตรต่อสิ่งแวดล้อม
- (1) แผนงานการเกษตร

| ที่ | โครงการ   | วัตถุประสงค์   | เป้าหมาย<br>ผลผลิตของ<br>โครงการ  | งบประมาณ      |               |               |               |               | ตัวชี้วัด<br>(KPI)                                | ผลที่คาดว่าจะ<br>ได้รับ                     | หน่วยงาน<br>ที่จะขอ<br>ประสาน                 |
|-----|---|--|---|---------------|---------------|---------------|---------------|---------------|---|---|---|
|     |   |  |   | 2566<br>(บาท) | 2567<br>(บาท) | 2568<br>(บาท) | 2569<br>(บาท) | 2570<br>(บาท) |   |   |   |
| 31  | ฟื้นฟูคลองรอบป่าชุมชน<br>และวางท่อลอดป่าชุมชน<br>เชื่อมไปยังหนองเกตุ บ้าน<br>หนองตะคร้อ หมู่ที่ 3<br>ตำบลเมืองฝ้าย                                    | 1. เพื่อเพิ่มความอุดม<br>สมบูรณ์ให้กับป่าชุมชน<br>2. เพื่อสามารถกักเก็บน้ำ<br>ไว้ใช้ตลอดทั้งปี | มีคลองรอบป่าชุมชน<br>เพื่อเชื่อมกับคลอง<br>หนองเกตุ ให้มีน้ำ<br>ใช้ตลอดปี | 99,500        | -             | -             | -             | -             | 1.ป่าชุมชน<br>หนองเกตุ<br>2. มีน้ำใช้<br>ตลอดปี   | 1.ป่าอูสมบูรณ์<br>2. มีน้ำใช้<br>ตลอดทั้งปี | สำนักงาน<br>สถาบันสาร<br>สนเทศ<br>ทรัพยากรน้ำ |
| 32  | ขุดคูชักน้ำคลองอีสาน<br>เขี้ยว-หนองคราม พร้อม<br>ก่อสร้างโครงสร้างทางชลศาสตร์<br>ระยะทาง 510 เมตร พร้อมขุด<br>คูน้ำรอบป่าหนองคราม<br>ระยะทาง 500 เมตร | 1. เพื่อเพิ่มประสิทธิภาพ<br>การกักเก็บน้ำ  | 1.แหล่งน้ำไม่ตื้นเขิน<br>2.เพิ่มปริมาณการ<br>กักเก็บน้ำ                   | -             | 100,000       | -             | -             | -             | 1.คลองอีสาน<br>อีสานเขี้ยว<br>2. คลองหนอง<br>คราม | 1. มีน้ำใช้<br>ตลอดทั้งปี                   | สำนักงาน<br>สถาบันสาร<br>สนเทศ<br>ทรัพยากรน้ำ |

รายละเอียดโครงการพัฒนา  
แผนพัฒนาท้องถิ่น ฉบับที่ 2 (พ.ศ.2566-2570) ทบพทครั้งที่ 1/2566  
สำหรับโครงการที่เกินศักยภาพขององค์กรปกครองส่วนท้องถิ่นที่ใช้สำหรับการประสานแผนพัฒนาท้องถิ่น  
องค์การบริหารส่วนตำบลเมืองฝ้าย

- ก. ยุทธศาสตร์ชาติ 20 ปี ยุทธศาสตร์ที่ 5 ด้านการสร้างการเติบโตบนคุณภาพชีวิตที่เป็นมิตรกับสิ่งแวดล้อม
- ข. แผนพัฒนาเศรษฐกิจและสังคมแห่งชาติ ฉบับที่ 13 หมายความว่า 11 ไทยสามารถลดความเสี่ยงและผลกระทบจากภัยธรรมชาติและเปลี่ยนแปลงสภาพภูมิอากาศ
- ค. Sustainable Development Goals : SDGs เป้าหมายที่ 6 การจัดการน้ำและสุขาภิบาล
- ง. ยุทธศาสตร์จังหวัด ยุทธศาสตร์ที่ 3 ด้านทรัพยากรธรรมชาติและสิ่งแวดล้อม
- จ. ยุทธศาสตร์การพัฒนาขององค์กรปกครองส่วนท้องถิ่นในเขตจังหวัด ยุทธศาสตร์ที่ 3 การพัฒนาเกษตรกรรมและอุตสาหกรรม
3. ยุทธศาสตร์ที่ 4 ด้านสาธารณสุข ทรัพยากรธรรมชาติและสิ่งแวดล้อม
- 3.1 กลยุทธ์ พัฒนาความมั่นคงน้ำ พลังงาน และเกษตรที่เป็นมิตรต่อสิ่งแวดล้อม
- (1) แผนงานการเกษตร

| ที่ | โครงการ   | วัตถุประสงค์                              | เป้าหมาย<br>ผลผลิตของ<br>โครงการ                        | งบประมาณ      |               |               |               |               | ตัวชี้วัด<br>(KPI)                                | ผลที่คาดว่าจะ<br>ได้รับ   | หน่วยงาน<br>ที่จะขอ<br>ประสาน                 |
|-----|---|---|---|---------------|---------------|---------------|---------------|---------------|---|---------------------------|---|
|     |   |   |   | 2566<br>(บาท) | 2567<br>(บาท) | 2568<br>(บาท) | 2569<br>(บาท) | 2570<br>(บาท) |   |                           |   |
| 33  | ขุดคูส่งน้ำจาก<br>หนองเกตูเชื่อมไปยังอ่าง<br>เก็บน้ำหนองตะคร้อ<br>ระยะทาง 670 เมตร              | 1. เพื่อเพิ่มประสิทธิภาพ<br>การกักเก็บน้ำ | 1.แหล่งน้ำไม่ตื้นเขิน<br>2.เพิ่มปริมาณการ<br>กักเก็บน้ำ | -             | 100,000       | -             | -             | -             | 1.คลอง<br>หนองเกตู<br>2.อ่างเก็บน้ำ<br>หนองตะคร้อ | 1. มีน้ำใช้<br>ตลอดทั้งปี | สำนักงาน<br>สถาบันสาร<br>สนเทศ<br>ทรัพยากรน้ำ |
| 34  | ขุดคูส่งน้ำจาก<br>หนองเสือปลาเชื่อมไป<br>หนองเกตู ระยะทาง 750<br>เมตร พร้อมวางท่อจำนวน<br>3 จุด | 1. เพื่อเพิ่มประสิทธิภาพ<br>การกักเก็บน้ำ | 1.แหล่งน้ำไม่ตื้นเขิน<br>2.เพิ่มปริมาณการ<br>กักเก็บน้ำ | -             | 100,000       | -             | -             | -             | 1.หนองเสือปลา<br>2.หนองเกตู                       | 1. มีน้ำใช้<br>ตลอดทั้งปี | สำนักงาน<br>สถาบันสาร<br>สนเทศ<br>ทรัพยากรน้ำ |

รายละเอียดโครงการพัฒนา  
แผนพัฒนาท้องถิ่น ฉบับที่ 2 (พ.ศ.2566-2570) ทบพทครั้งที่ 1/2566  
สำหรับโครงการที่เกี่วข้องกับขององค์กรปกครองส่วนท้องถิ่นที่ใช้สำหรับการประสานแผนพัฒนาท้องถิ่น  
องค์การบริหารส่วนตำบลเมืองฝ้าย

- ก. ยุทธศาสตร์ชาติ 20 ปี ยุทธศาสตร์ที่ 5 ด้านการสร้างการเติบโตบนคุณภาพชีวิตที่เป็นมิตรกับสิ่งแวดล้อม
- ข. แผนพัฒนาเศรษฐกิจและสังคมแห่งชาติ ฉบับที่ 13 หมายเหตุที่ 11 ไทยสามารถลดความเสี่ยงและผลกระทบจากภัยธรรมชาติและเปลี่ยนแปลงสภาพภูมิอากาศ
- ค. Sustainable Development Goals : SDGs เป้าหมายที่ 6 การจัดการน้ำและสุขาภิบาล
- ง. ยุทธศาสตร์จังหวัด ยุทธศาสตร์ที่ 3 ด้านทรัพยากรธรรมชาติและสิ่งแวดล้อม
- จ. ยุทธศาสตร์การพัฒนาขององค์กรปกครองส่วนท้องถิ่นในเขตจังหวัด ยุทธศาสตร์ที่ 3 การพัฒนาเกษตรกรรมและอุตสาหกรรม
3. ยุทธศาสตร์ที่ 4 ด้านสาธารณสุข ทรัพยากรธรรมชาติและสิ่งแวดล้อม
- 3.1 กลยุทธ์ พัฒนาความมั่นคงน้ำ พลังงาน และเกษตรที่เป็นมิตรต่อสิ่งแวดล้อม
- (1) แผนงานการเกษตร

| ที่ | โครงการ   | วัตถุประสงค์                              | เป้าหมาย<br>ผลผลิตของ<br>โครงการ                        | งบประมาณ      |               |               |               |               | ตัวชี้วัด<br>(KPI)                        | ผลที่คาดว่าจะ<br>ได้รับ   | หน่วยงาน<br>ที่จะขอ<br>ประสาน                 |
|-----|---|---|---|---------------|---------------|---------------|---------------|---------------|---|---------------------------|---|
|     |   |   |   | 2566<br>(บาท) | 2567<br>(บาท) | 2568<br>(บาท) | 2569<br>(บาท) | 2570<br>(บาท) |   |                           |   |
| 35  | ขุดคลองเชื่อมหนองคราม<br>หนองเกตุ พร้อมก่อสร้าง<br>โครงสร้างทางชลศาสตร์ | 1. เพื่อเพิ่มประสิทธิภาพ<br>การกักเก็บน้ำ | 1.แหล่งน้ำไม่ตื้นเขิน<br>2.เพิ่มปริมาณการ<br>กักเก็บน้ำ | -             | 100,000       | -             | -             | -             | 1.คลองหนอง<br>คราม<br>2. คลองหนอง<br>เกตุ | 1. มีน้ำใช้<br>ตลอดทั้งปี | สำนักงาน<br>สถาบันสาร<br>สนเทศ<br>ทรัพยากรน้ำ |
| รวม | 35 โครงการ  |   |   | 27,397,500    | 35,345,000    | 45,842,000    | 46,122,000    | 46,922,000    |   |                           |   |

บัญชีครุภัณฑ์  
 สำหรับที่ไม่ได้ดำเนินการจัดทำเป็นโครงการพัฒนาท้องถิ่น  
 แผนพัฒนาท้องถิ่น ฉบับที่ 2 (พ.ศ.2566-2570) ทบพวนครั้งที่ 1/2566  
 องค์การบริหารส่วนตำบลเมืองฝ้าย  
 ประเภทครุภัณฑ์

1. ประเภทครุภัณฑ์ ครุภัณฑ์งานบ้านงานครัว

1.1 กลยุทธ์ เพิ่มประสิทธิภาพการบริหารจัดการ

(1) แผนงานบริหารงานทั่วไป

| ที่ | ครุภัณฑ์                | เป้าหมาย<br>(ผลผลิตของ<br>ครุภัณฑ์)        | งบประมาณ      |               |               |               |               | ผลที่คาดว่าจะ<br>จะได้รับ         | หน่วยงาน<br>รับผิดชอบ<br>หลัก |
|-----|-------------------------|--|---------------|---------------|---------------|---------------|---------------|-----------------------------------|-------------------------------|
|     |                         |  | 2566<br>(บาท) | 2567<br>(บาท) | 2568<br>(บาท) | 2569<br>(บาท) | 2570<br>(บาท) |                                   |                               |
| 1   | เครื่องทำน้ำร้อนน้ำเย็น | เครื่องทำน้ำร้อนน้ำเย็น<br>จำนวน 3 เครื่อง | 19,500        | -             | -             | -             | -             | มีครุภัณฑ์ไว้ใช้<br>บริการประชาชน | สำนักปลัด                     |
| รวม |                         |  | 19,500        | -             | -             | -             | -             |                                   |                               |

(2) แผนงานการเกษตร

| ที่ | ครุภัณฑ์                     | เป้าหมาย<br>(ผลผลิตของ<br>ครุภัณฑ์)         | งบประมาณ      |               |               |               |               | ผลที่คาดว่าจะ<br>จะได้รับ              | หน่วยงาน<br>รับผิดชอบ<br>หลัก |
|-----|------------------------------|---|---------------|---------------|---------------|---------------|---------------|--|-------------------------------|
|     |                              |   | 2566<br>(บาท) | 2567<br>(บาท) | 2568<br>(บาท) | 2569<br>(บาท) | 2570<br>(บาท) |  |                               |
| 1   | ตู้เย็น 2 ประตู ขนาด 7.3 คิว | ตู้เย็น 2 ประตู ขนาด 7.3 คิว<br>จำนวน 1 ตู้ | 8,500         | -             | -             | -             | -             | มีครุภัณฑ์ไว้ใช้ในการ<br>บริการประชาชน | กองส่งเสริม<br>การเกษตร       |
| รวม |                              |   | 8,500         | -             | -             | -             | -             |  |                               |



บัญชีครุภัณฑ์  
สำหรับที่ไม่ได้ดำเนินการจัดทำเป็นโครงการพัฒนาท้องถิ่น  
แผนพัฒนาท้องถิ่น ฉบับที่ 2 (พ.ศ.2566-2570) ทบพวครั้งที่ 1/2566  
องค์การบริหารส่วนตำบลเมืองฝ้าย  
ประเภทครุภัณฑ์

## 2. ประเภทครุภัณฑ์ ครุภัณฑ์ยานพาหนะและขนส่ง

## 2.1 กลยุทธ์ เพิ่มประสิทธิภาพการบริหารจัดการ

## (1) แผนงานบริหารงานทั่วไป

| ที่ | ครุภัณฑ์                                       | เป้าหมาย<br>(ผลผลิตของ<br>ครุภัณฑ์)                          | งบประมาณ      |               |               |               |               | ผลที่คาดว่าจะ<br>ได้รับ      | หน่วยงาน<br>รับผิดชอบ<br>หลัก |
|-----|--|--|---------------|---------------|---------------|---------------|---------------|------------------------------|-------------------------------|
|     |  |  | 2566<br>(บาท) | 2567<br>(บาท) | 2568<br>(บาท) | 2569<br>(บาท) | 2570<br>(บาท) |                              |                               |
| 1   | รถตู้โดยสารขนาด 12 ที่นั่ง<br>เครื่องยนต์ดีเซล | จัดซื้อรถตู้โดยสารขนาด 12 ที่นั่ง<br>ตามบัญชีมาตรฐานครุภัณฑ์ | -             | -             | -             | -             | 1,288,000     | มีรถสำหรับใช้ในงาน<br>ราชการ | สำนักปลัด                     |
| รวม |  |  | -             | -             | -             | -             | 1,288,000     |                              |                               |

## (2) แผนงานการรักษาความสงบภายใน

| ที่ | ครุภัณฑ์        | เป้าหมาย<br>(ผลผลิตของ<br>ครุภัณฑ์)  | งบประมาณ      |               |               |               |               | ผลที่คาดว่าจะ<br>ได้รับ | หน่วยงาน<br>รับผิดชอบ<br>หลัก |
|-----|-----------------|--|---------------|---------------|---------------|---------------|---------------|-------------------------|-------------------------------|
|     |                 |  | 2566<br>(บาท) | 2567<br>(บาท) | 2568<br>(บาท) | 2569<br>(บาท) | 2570<br>(บาท) |                         |                               |
| 1   | สัญญาณไฟกระพริบ | ป้ายสัญญาณไฟกระพริบ<br>ระบบพลังงานแสงอาทิตย์<br>จำนวน 3 ป้าย พร้อมอุปกรณ์<br>ราคาชุดละ 15,000 บาท<br>ตามราคาสีบราคาจากท้องตลาด | -             | 45,000        | -             | -             | -             | อุบัติเหตุลดลง          | สำนักปลัด                     |
| รวม |                 |  | -             | 45,000        | -             | -             | -             |                         |                               |

บัญชีครุภัณฑ์  
สำหรับที่ไม่ได้ดำเนินการจัดทำเป็นโครงการพัฒนาท้องถิ่น  
แผนพัฒนาท้องถิ่น ฉบับที่ 2 (พ.ศ.2566-2570) ทบพทครั้งที่ 1/2566  
องค์การบริหารส่วนตำบลเมืองฝ้าย  
ประเภทครุภัณฑ์

## 3. ประเภทครุภัณฑ์ ครุภัณฑ์โฆษณาและเผยแพร่

## 3.1 กลยุทธ์ เพิ่มประสิทธิภาพการบริหารจัดการ

## (1) แผนงานบริหารงานทั่วไป

| ที่ | ครุภัณฑ์                | เป้าหมาย<br>(ผลผลิตของ<br>ครุภัณฑ์)   | งบประมาณ      |               |               |               |               | ผลที่คาดว่าจะ<br>จะได้รับ  | หน่วยงาน<br>รับผิดชอบ<br>หลัก |
|-----|-------------------------|---|---------------|---------------|---------------|---------------|---------------|--|-------------------------------|
|     |                         |   | 2566<br>(บาท) | 2567<br>(บาท) | 2568<br>(บาท) | 2569<br>(บาท) | 2570<br>(บาท) |  |                               |
| 1   | โทรทัศน์ แอล อี ดี      | โทรทัศน์ แอล อี ดี<br>จำนวน 2 เครื่อง<br>ระดับความละเอียดจอภาพ<br>1920 x1080 พิกเซล 40 นิ้ว<br>และ 55 นิ้วอย่าง | -             | 33,600        | -             | 33,600        | -             | มีครุภัณฑ์ไว้ใช้ในการ<br>บริการประชาชนที่<br>เข้าศึกษาดูงาน<br>พิพิธภัณฑ์เมืองฝ้าย | สำนักปลัด                     |
| 2   | จอโปรเจคเตอร์ชนิดขาตั้ง | จัดซื้อจอโปรเจคเตอร์ชนิดขาตั้ง<br>จำนวน 1 จอ ขนาดเส้นทแยงมุม<br>120 นิ้ว หรือ 72 x 96 นิ้ว                      | -             | 6,000         | -             | -             | -             | มีครุภัณฑ์ไว้ใช้ในการ<br>บริการประชาชนที่<br>เข้าศึกษาดูงาน                        | สำนักปลัด                     |
| 3   | เครื่องฉายโปรเจคเตอร์   | จัดซื้อเครื่องฉายโปรเจคเตอร์<br>ความสว่าง (ANSI Lumens) 2500  | -             | 50,000        | -             | -             | -             | มีครุภัณฑ์ไว้ใช้ในการ<br>บริการประชาชนที่<br>เข้าศึกษาดูงาน                        | สำนักปลัด                     |
| รวม |                         |   | -             | 89,600        | -             | 33,600        | -             |  |                               |

บัญชีครุภัณฑ์  
สำหรับที่ไม่ได้ดำเนินการจัดทำเป็นโครงการพัฒนาท้องถิ่น  
แผนพัฒนาท้องถิ่น ฉบับที่ 2 (พ.ศ.2566-2570) ทบพทครั้งที่ 1/2566  
องค์การบริหารส่วนตำบลเมืองฝ้าย  
ประเภทครุภัณฑ์

## 4. ประเภทครุภัณฑ์ ครุภัณฑ์สำนักงาน

## 4.1 กลยุทธ์ เพิ่มประสิทธิภาพการบริหารจัดการ

## (1) แผนงานบริหารงานทั่วไป

| ที่ | ครุภัณฑ์  | เป้าหมาย<br>(ผลผลิตของ<br>ครุภัณฑ์)   | งบประมาณ      |               |               |               |               | ผลที่คาดว่าจะ<br>ได้รับ                | หน่วยงาน<br>รับผิดชอบ<br>หลัก |
|-----|---|---|---------------|---------------|---------------|---------------|---------------|--|-------------------------------|
|     |   |   | 2566<br>(บาท) | 2567<br>(บาท) | 2568<br>(บาท) | 2569<br>(บาท) | 2570<br>(บาท) |  |                               |
| 1   | เครื่องปรับอากาศ แบบแยกส่วน<br>(ราคารวมค่าติดตั้ง) แบบตั้งพื้น<br>หรือแบบแขวน | เครื่องปรับอากาศ แบบตั้งพื้น<br>หรือแบบแขวน รายละเอียด<br>ตามบัญชีราคามาตรฐานครุภัณฑ์<br>สำนักงานงบประมาณ | -             | 200,000       | -             | -             | -             | มีครุภัณฑ์ไว้ใช้ในการ<br>บริการประชาชน | สำนักปลัด                     |
| รวม |   |   | -             | 200,000       | -             | -             | -             |  |                               |

## (2) แผนงานการศึกษา

| ที่ | ครุภัณฑ์  | เป้าหมาย<br>(ผลผลิตของ<br>ครุภัณฑ์)  | งบประมาณ      |               |               |               |               | ผลที่คาดว่าจะ<br>ได้รับ                                       | หน่วยงาน<br>รับผิดชอบ<br>หลัก |
|-----|---|--|---------------|---------------|---------------|---------------|---------------|---|-------------------------------|
|     |   |  | 2566<br>(บาท) | 2567<br>(บาท) | 2568<br>(บาท) | 2569<br>(บาท) | 2570<br>(บาท) |   |                               |
| 1   | เครื่องปรับอากาศ แบบแยกส่วน<br>(ราคารวมค่าติดตั้ง) แบบตั้งพื้น<br>หรือแบบแขวน | เครื่องปรับอากาศ แบบตั้งพื้น<br>หรือแบบแขวน<br>รายละเอียดตามบัญชีราคามาตรฐาน<br>ครุภัณฑ์สำนักงานงบประมาณ | 64,400        | 64,400        | 40,000        | 40,000        | 40,000        | มีครุภัณฑ์ไว้ใช้ในการ<br>เรียนการสอนของ<br>ศูนย์พัฒนาเด็กเล็ก | กองการศึกษา                   |
| รวม |   |  | 64,400        | 64,400        | 40,000        | 40,000        | 40,000        |   |                               |

บัญชีครุภัณฑ์  
สำหรับที่ไม่ได้ดำเนินการจัดทำเป็นโครงการพัฒนาท้องถิ่น  
แผนพัฒนาท้องถิ่น ฉบับที่ 2 (พ.ศ.2566-2570) ทบพทครั้งที่ 1/2566  
องค์การบริหารส่วนตำบลเมืองฝ้าย  
ประเภทครุภัณฑ์

## 5. ประเภทครุภัณฑ์ ครุภัณฑ์คอมพิวเตอร์หรืออิเล็กทรอนิกส์

## 5.1 กลยุทธ์ เพิ่มประสิทธิภาพการบริหารจัดการ

## (1) แผนงานการรักษาความสงบภายใน

| ที่ | ครุภัณฑ์             | เป้าหมาย<br>(ผลผลิตของ<br>ครุภัณฑ์)  | งบประมาณ      |               |               |               |               | ผลที่คาดว่าจะ<br>จะได้รับ                                    | หน่วยงาน<br>รับผิดชอบ<br>หลัก |
|-----|----------------------|--|---------------|---------------|---------------|---------------|---------------|--|-------------------------------|
|     |                      |  | 2566<br>(บาท) | 2567<br>(บาท) | 2568<br>(บาท) | 2569<br>(บาท) | 2570<br>(บาท) |  |                               |
| 1   | กล้องโทรทัศน์วงจรปิด | จัดซื้อกล้องโทรทัศน์<br>วงจรปิด (CCTV)<br>พร้อมอุปกรณ์การติดตั้ง<br>ตามแบบ อบต.กำหนด | -             | -             | -             | -             | 600,000       | การรักษาความ<br>ปลอดภัยในชีวิต<br>และทรัพย์สิน<br>ของประชาชน | สำนักปลัด                     |
| รวม |                      |  | -             | -             | -             | -             | 600,000       |  |                               |

## (2) แผนงานการศึกษา

| ที่ | ครุภัณฑ์  | เป้าหมาย<br>(ผลผลิตของ<br>ครุภัณฑ์)   | งบประมาณ      |               |               |               |               | ผลที่คาดว่าจะ<br>จะได้รับ                        | หน่วยงาน<br>รับผิดชอบ<br>หลัก |
|-----|---|---|---------------|---------------|---------------|---------------|---------------|--|-------------------------------|
|     |   |   | 2566<br>(บาท) | 2567<br>(บาท) | 2568<br>(บาท) | 2569<br>(บาท) | 2570<br>(บาท) |  |                               |
| 1   | กล้องโทรทัศน์วงจรปิด (CCTV)<br>พร้อมอุปกรณ์การติดตั้ง | จัดซื้อกล้องโทรทัศน์<br>วงจรปิด (CCTV)<br>พร้อมอุปกรณ์การติดตั้ง<br>ตามแบบ อบต. กำหนด | -             | 140,000       | -             | -             | -             | การรักษาความ<br>ปลอดภัยของศูนย์<br>พัฒนาเด็กเล็ก | กองการศึกษา                   |
| รวม |   |   | -             | 140,000       | -             | -             | -             |  |                               |

บัญชีครุภัณฑ์  
สำหรับที่ไม่ได้ดำเนินการจัดทำเป็นโครงการพัฒนาท้องถิ่น  
แผนพัฒนาท้องถิ่น ฉบับที่ 2 (พ.ศ.2566-2570) ทบพทครั้งที่ 1/2566  
องค์การบริหารส่วนตำบลเมืองฝ้าย  
**ประเภทครุภัณฑ์**

## 6. ประเภทครุภัณฑ์ ครุภัณฑ์การศึกษา

## 6.1 กลยุทธ์ เพิ่มประสิทธิภาพการบริหารจัดการ

## (1) แผนงานการศึกษา

| ที่ | ครุภัณฑ์   | เป้าหมาย<br>(ผลผลิตของ<br>ครุภัณฑ์)                                   | งบประมาณ      |               |               |               |               | ผลที่คาดว่าจะ<br>ได้รับ                  | หน่วยงาน<br>รับผิดชอบ<br>หลัก |
|-----|--|---|---------------|---------------|---------------|---------------|---------------|--|-------------------------------|
|     |  |   | 2566<br>(บาท) | 2567<br>(บาท) | 2568<br>(บาท) | 2569<br>(บาท) | 2570<br>(บาท) |  |                               |
| 1   | สื่อการเรียนการสอนให้แก่<br>ศูนย์พัฒนาเด็กเล็กทั้ง 4 ศูนย์ | จัดซื้อสื่อการเรียนการสอน<br>ให้แก่ศูนย์พัฒนาเด็กเล็ก<br>ทั้ง 4 ศูนย์ | 70,000        | 70,000        | 70,000        | 70,000        | 70,000        | เด็กมีสื่อการเรียน<br>การสอนอย่างเพียงพอ | กองการศึกษา                   |
| รวม |  |   | 70,000        | 70,000        | 70,000        | 70,000        | 70,000        |  |                               |

## 7. ประเภทครุภัณฑ์ ครุภัณฑ์ก่อสร้าง

## 7.1 กลยุทธ์ เพิ่มประสิทธิภาพการบริหารจัดการ

## (1) แผนงานบริหารงานทั่วไป

| ที่ | ครุภัณฑ์      | เป้าหมาย<br>(ผลผลิตของ<br>ครุภัณฑ์)   | งบประมาณ      |               |               |               |               | ผลที่คาดว่าจะ<br>ได้รับ                | หน่วยงาน<br>รับผิดชอบ<br>หลัก |
|-----|---------------|---|---------------|---------------|---------------|---------------|---------------|--|-------------------------------|
|     |               |   | 2566<br>(บาท) | 2567<br>(บาท) | 2568<br>(บาท) | 2569<br>(บาท) | 2570<br>(บาท) |  |                               |
| 1   | เลื่อยโซ่ยนต์ | ค่าจัดซื้อเลื่อยโซ่ยนต์ จำนวน<br>1 เครื่อง คุณลักษณะราคาตาม<br>ท้องตลาดหรือท้องถิ่น | -             | -             | 6,700         | -             | -             | มีครุภัณฑ์ไว้ใช้ในการ<br>บริการประชาชน | สำนักปลัด                     |
| รวม |               |   | -             | -             | 6,700         | -             | -             |  |                               |

บัญชีครุภัณฑ์  
สำหรับที่ไม่ได้ดำเนินการจัดทำเป็นโครงการพัฒนาท้องถิ่น  
แผนพัฒนาท้องถิ่น ฉบับที่ 2 (พ.ศ.2566-2570) ทบพวนครั้งที่ 1/2566  
องค์การบริหารส่วนตำบลเมืองฝ้าย  
ประเภทครุภัณฑ์

## 8. ประเภทครุภัณฑ์ ครุภัณฑ์การเกษตร

## 8.1 กลยุทธ์ เพิ่มประสิทธิภาพการบริหารจัดการ

## (1) แผนงานบริหารงานทั่วไป

| ที่ | ครุภัณฑ์                  | เป้าหมาย<br>(ผลผลิตของ<br>ครุภัณฑ์)   | งบประมาณ      |               |               |               |               | ผลที่คาดว่าจะ<br>ได้รับ                | หน่วยงาน<br>รับผิดชอบ<br>หลัก |
|-----|---------------------------|---|---------------|---------------|---------------|---------------|---------------|--|-------------------------------|
|     |                           |   | 2566<br>(บาท) | 2567<br>(บาท) | 2568<br>(บาท) | 2569<br>(บาท) | 2570<br>(บาท) |  |                               |
| 1   | เครื่องสูบน้ำมอเตอร์ไฟฟ้า | เครื่องสูบน้ำมอเตอร์ไฟฟ้า<br>สูบน้ำได้ 1,130 ลิตรต่อนาที<br>จำนวน 1 เครื่อง | 17,300        | -             | -             | -             | -             | มีครุภัณฑ์ไว้ใช้ในการ<br>บริการประชาชน | สำนักปลัด                     |
| รวม |                           |   | 17,300        | -             | -             | -             | -             |  |                               |

## (2) แผนงานการรักษาความสงบภายใน

| ที่ | ครุภัณฑ์  | เป้าหมาย<br>(ผลผลิตของ<br>ครุภัณฑ์)   | งบประมาณ      |               |               |               |               | ผลที่คาดว่าจะ<br>ได้รับ                | หน่วยงาน<br>รับผิดชอบ<br>หลัก |
|-----|---|---|---------------|---------------|---------------|---------------|---------------|--|-------------------------------|
|     |   |   | 2566<br>(บาท) | 2567<br>(บาท) | 2568<br>(บาท) | 2569<br>(บาท) | 2570<br>(บาท) |  |                               |
| 1   | เครื่องสูบน้ำแบบหอยโข่ง<br>เครื่องยนต์ดีเซล จำนวน 1 เครื่อง | จัดซื้อเครื่องสูบน้ำแบบหอยโข่ง<br>เครื่องยนต์ดีเซล แบบเทอร์ลเลอร์<br>ลากจูง สูบน้ำได้ 7,500 ลิตร<br>ต่อนาที ขนาดท่อส่งไม่น้อยกว่า<br>8X8 นิ้ว | -             | -             | -             | 475,000       | -             | มีครุภัณฑ์ไว้ใช้ในการ<br>บริการประชาชน | สำนักปลัด                     |
| รวม |   |   | -             | -             | -             | 475,000       | -             |  |                               |

บัญชีครุภัณฑ์  
สำหรับที่ไม่ได้ดำเนินการจัดทำเป็นโครงการพัฒนาท้องถิ่น  
แผนพัฒนาท้องถิ่น ฉบับที่ 2 (พ.ศ.2566-2570) ทบพวนครั้งที่ 1/2566  
องค์การบริหารส่วนตำบลเมืองฝ้าย  
ประเภทครุภัณฑ์

## 9. ประเภทครุภัณฑ์ ครุภัณฑ์อื่น

## 9.1 กลยุทธ์ เพิ่มประสิทธิภาพการบริหารจัดการ

## (1) แผนงานการศึกษา

| ที่ | ครุภัณฑ์   | เป้าหมาย<br>(ผลผลิตของ<br>ครุภัณฑ์)                                | งบประมาณ      |               |               |               |               | ผลที่คาดว่าจะ<br>ได้รับ | หน่วยงาน<br>รับผิดชอบ<br>หลัก |
|-----|--|--|---------------|---------------|---------------|---------------|---------------|-------------------------|-------------------------------|
|     |  |  | 2566<br>(บาท) | 2567<br>(บาท) | 2568<br>(บาท) | 2569<br>(บาท) | 2570<br>(บาท) |                         |                               |
| 1   | เครื่องเล่นกลางแจ้ง<br>เพื่อการส่งเสริมพัฒนาการของเด็ก | ซื้อครุภัณฑ์เครื่องเล่นกลางแจ้ง<br>เพื่อการส่งเสริมพัฒนาการของเด็ก | 100,000       | 100,000       | 100,000       | 100,000       | 100,000       | เด็กมีพัฒนาการที่ดี     | กองการศึกษา                   |
| รวม |  |  | 100,000       | 100,000       | 100,000       | 100,000       | 100,000       |                         |                               |

## 10. ประเภทครุภัณฑ์ ครุภัณฑ์ไฟฟ้าและวิทยุ

## 10.1 กลยุทธ์ เพิ่มประสิทธิภาพการบริหารจัดการ

## (1) แผนงานบริหารงานทั่วไป

| ที่ | ครุภัณฑ์         | เป้าหมาย<br>(ผลผลิตของ<br>ครุภัณฑ์)                 | งบประมาณ      |               |               |               |               | ผลที่คาดว่าจะ<br>ได้รับ               | หน่วยงาน<br>รับผิดชอบ<br>หลัก |
|-----|------------------|---|---------------|---------------|---------------|---------------|---------------|---------------------------------------|-------------------------------|
|     |                  |   | 2566<br>(บาท) | 2567<br>(บาท) | 2568<br>(บาท) | 2569<br>(บาท) | 2570<br>(บาท) |                                       |                               |
| 1   | เครื่องขยายเสียง | จัดซื้อเครื่องขยายเสียง พร้อมอุปกรณ์<br>จำนวน 2 ชุด | 164,000       | -             | -             | -             | -             | มีครุภัณฑ์ไว้ใช้ในการ<br>ประชุมราชการ | สำนักปลัด                     |
| รวม |                  |   | 164,000       | -             | -             | -             | -             |                                       |                               |

## ส่วนที่ 4

### การติดตามและประเมินผล

#### 4.1 การติดตามและประเมินผลยุทธศาสตร์เพื่อความสอดคล้องแผนพัฒนาท้องถิ่น

การติดตามและประเมินผลยุทธศาสตร์เพื่อความสอดคล้องแผนพัฒนาท้องถิ่นเป็นการให้คะแนนของคณะกรรมการติดตามและประเมินผลแผนพัฒนาท้องถิ่นเพื่อตรวจสอบความสอดคล้องของแผนพัฒนาท้องถิ่นกับการนำไปจัดทำงบประมาณรายจ่ายขององค์กรปกครองส่วนท้องถิ่นประจำปีงบประมาณนั้น ๆ เป็นการให้คะแนนตามแบบที่กระทรวงมหาดไทยได้กำหนดไว้ ซึ่งเป็นส่วนหนึ่งของการติดตามและประเมินผลแผนพัฒนาท้องถิ่น โดยดำเนินการให้แล้วเสร็จภายในเก้าสิบวันหรือภายในเดือนธันวาคมแล้วแต่ กรณีนับแต่วันที่ประกาศใช้งบประมาณรายจ่ายประจำปี (ดำเนินการเฉพาะเมื่อมีการประกาศใช้งบประมาณรายจ่ายประจำปีเท่านั้น) มีรายละเอียดประกอบด้วย

ประเด็นที่ต้องพิจารณา

1. ข้อมูลสภาพทั่วไปและข้อมูลพื้นฐานขององค์กรปกครองส่วนท้องถิ่น 20 คะแนน
2. การวิเคราะห์สถานการณ์และศักยภาพ 20 คะแนน
3. ยุทธศาสตร์ 60 คะแนน ประกอบด้วย
  - 3.1 ยุทธศาสตร์ชาติ 20 ปี (พ.ศ. 2561-2580) 5 คะแนน
  - 3.2 แผนพัฒนาเศรษฐกิจและสังคมแห่งชาติ 5 คะแนน
  - 3.3 เป้าหมายการพัฒนาที่ยั่งยืน (Sustainable development Goals: SDGs) 5 คะแนน
  - 3.4 ยุทธศาสตร์จังหวัด 5 คะแนน
  - 3.5 ยุทธศาสตร์การพัฒนาขององค์กรปกครองส่วนท้องถิ่นในเขตจังหวัด 5 คะแนน
  - 3.6 ยุทธศาสตร์ขององค์กรปกครองส่วนท้องถิ่น 5 คะแนน
  - 3.7 วิสัยทัศน์ 5 คะแนน
  - 3.8 กลยุทธ์ 5 คะแนน
  - 3.9 เป้าประสงค์ของแต่ละประเด็นกลยุทธ์ 5 คะแนน
  - 3.10 จุดยืนทางยุทธศาสตร์ (Positioning) 5 คะแนน
  - 3.11 แผนงาน 5 คะแนน
  - 3.12 ความเชื่อมโยงยุทธศาสตร์ในภาพรวม 5 คะแนน

รวม 100 คะแนน



แนวทางการให้คะแนนการติดตามและประเมินผลยุทธศาสตร์เพื่อความสอดคล้องแผนพัฒนาท้องถิ่นของ  
องค์การบริหารส่วนตำบลเมืองฝ้าย

| ประเด็นการพิจารณา   | รายละเอียดหลักเกณฑ์   | คะแนนเต็ม | คะแนนที่ได้ |
|---|---|-----------|-------------|
| 1.ข้อมูลสภาพทั่วไปและข้อมูลพื้นฐานขององค์กรปกครองส่วนท้องถิ่น | 1) ข้อมูลเกี่ยวกับด้านกายภาพ เช่น ที่ตั้งของหมู่บ้าน/ชุมชน/ตำบล ลักษณะภูมิประเทศ ลักษณะภูมิอากาศ ลักษณะของดิน ลักษณะของแหล่งน้ำ ลักษณะของไม้/ป่าไม้ ฯลฯ   | 20<br>(5) |             |
|   | 2) ข้อมูลเกี่ยวกับด้านการเมือง/การปกครอง เช่น เขตการปกครอง การเลือกตั้ง ฯลฯ ประชากร เช่น ข้อมูลเกี่ยวกับจำนวนประชากร และช่วงอายุและจำนวนประชากร ฯลฯ   |           |             |
|   | 3) ข้อมูลเกี่ยวกับสภาพทางสังคม เช่น การศึกษา สาธารณสุข อาชญากรรม ยาเสพติด การสังคมสงเคราะห์ ฯลฯ   | (5)       |             |
|   | 4) ข้อมูลเกี่ยวกับศาสนา ประเพณี วัฒนธรรม เช่น การนับถือศาสนา ประเพณีและงานประจำปี ภูมิปัญญาท้องถิ่น ภาษาล้าน ลินคำพื้นเมืองและของที่ระลึก ฯลฯ และอื่นๆ  |           |             |
|   | 5) ข้อมูลเกี่ยวกับระบบบริการพื้นฐาน เช่น การคมนาคมขนส่ง การไฟฟ้า การประปา โทรศัพท์ ฯลฯ  | (5)       |             |
|   | 6) ข้อมูลเกี่ยวกับระบบเศรษฐกิจ เช่น การเกษตร การประมง การปศุสัตว์ การบริการ การท่องเที่ยว อุตสาหกรรม การพาณิชย์/กลุ่มอาชีพ แรงงาน ฯลฯ   |           |             |
|   | 7) ข้อมูลเกี่ยวกับทรัพยากรธรรมชาติ เช่น น้ำ ป่าไม้ ภูเขา คุณภาพของทรัพยากรธรรมชาติ ฯลฯ  | (5)       |             |
|   | 8) การสำรวจและจัดเก็บข้อมูลเพื่อการจัดทำแผนพัฒนาท้องถิ่นหรือการใช้ข้อมูล จปฐ. ข้อมูลการมีส่วนร่วมของประชาชนหรือการประชุมการประชุมประชาคมท้องถิ่น รูปแบบ วิธีการ และการดำเนินการประชุมประชาคมท้องถิ่น โดยใช้กระบวนการร่วมคิด ร่วมทำ ร่วมตัดสินใจ ร่วมตรวจสอบ ร่วมรับประโยชน์ ร่วมแก้ปัญหา ปรึกษาหารือ แลกเปลี่ยนเรียนรู้เพื่อแก้ปัญหาสำหรับการพัฒนาท้องถิ่นตามอำนาจหน้าที่ขององค์กรปกครองส่วนท้องถิ่น(brainstorming) |           |             |
| 2.การวิเคราะห์สภาพการณ์และศักยภาพ                             | (1) การวิเคราะห์ที่ครอบคลุมความเชื่อมโยง ความสอดคล้องยุทธศาสตร์จังหวัด ยุทธศาสตร์การพัฒนาขององค์กรปกครองส่วนท้องถิ่นในเขตจังหวัด ยุทธศาสตร์ขององค์กรปกครองส่วนท้องถิ่น นโยบายของผู้บริหารท้องถิ่น รวมถึงความเชื่อมโยงยุทธศาสตร์ชาติ 20 ปี แผนพัฒนาเศรษฐกิจและสังคมแห่งชาติ และ SDGs (Bottom-up/Top-down)  | 20<br>(5) |             |
|   | (2) การวิเคราะห์ทางสังคม เช่น ด้านแรงงาน การศึกษา สาธารณสุข ความยากจน อาชญากรรม ปัญหายาเสพติด เทคโนโลยี จารีต ประเพณี วัฒนธรรม ภูมิปัญญาท้องถิ่น เป็นต้น  | (5)       |             |

| ประเด็นการพิจารณา   | รายละเอียดหลักเกณฑ์  | คะแนนเต็ม | คะแนนที่ได้ |
|---|--|-----------|-------------|
| 2.การวิเคราะห์สภาพการณ์และศักยภาพ (ต่อ)                             | (3) การวิเคราะห์สิ่งแวดล้อม พื้นที่สีเขียว ธรรมชาติต่างๆ ทางภูมิศาสตร์ กระบวนการหรือสิ่งที่เกิดขึ้น การประดิษฐ์ที่มีผลต่อสิ่งแวดล้อมและการพัฒนา<br>(4) การวิเคราะห์ทางเศรษฐกิจ ข้อมูลด้านรายได้ครัวเรือน การส่งเสริมอาชีพ กลุ่มอาชีพ กลุ่มทางสังคม การพัฒนาอาชีพและกลุ่มต่างๆ สภาพทางเศรษฐกิจและความเป็นอยู่ทั่วไป เป็นต้น | (5)       |             |
|   | (5) การวิเคราะห์หรือผลการวิเคราะห์ศักยภาพเพื่อประเมินสถานการณ์การพัฒนาในปัจจุบันและอนาคต ทิศทางแนวโน้มที่จะเกิดขึ้นหรือผลที่จะเกิดขึ้นในการพัฒนาท้องถิ่น โดยใช้การวิเคราะห์เชิงเทคนิค Demand (Demand Analysis)/Global Demand และ Trend Analysis หรืออื่นๆ  | (5)       |             |
| 3. ยุทธศาสตร์   |  | 60        |             |
| 3.1 ยุทธศาสตร์ชาติ 20 ปี (พ.ศ. 2561-2580)                           | การกำหนดและการวิเคราะห์ยุทธศาสตร์ชาติ 20 ปี ที่สอดคล้องกับการพัฒนาท้องถิ่นขององค์กรปกครองส่วนท้องถิ่นตามประเด็นยุทธศาสตร์ชาติ 20 ปี และประเด็นยุทธศาสตร์ขององค์กรปกครองส่วนท้องถิ่น  | (5)       |             |
| 3.2 แผนพัฒนาเศรษฐกิจและสังคมแห่งชาติ ฉบับที่ 12 หรือฉบับที่ 13      | การกำหนดและการวิเคราะห์แผนพัฒนาเศรษฐกิจและสังคมแห่งชาติที่สอดคล้องกับการพัฒนาท้องถิ่นขององค์กรปกครองส่วนท้องถิ่น ตามประเด็นยุทธศาสตร์หรือหมุดหมายและประเด็นยุทธศาสตร์ขององค์กรปกครองส่วนท้องถิ่น   | (5)       |             |
| 3.3 เป้าหมายการพัฒนาที่ยั่งยืน (sustainable Development Goals SDGs) | การกำหนดและการวิเคราะห์เป้าหมาย/เป้าประสงค์ SDGs ที่สอดคล้องกับการพัฒนาท้องถิ่นขององค์กรปกครองส่วนท้องถิ่นตามเป้าหมาย/เป้าประสงค์ SDGs และประเด็นยุทธศาสตร์ขององค์กรปกครองส่วนท้องถิ่น   | (5)       |             |
| 3.4 ยุทธศาสตร์จังหวัด   | การกำหนดและการวิเคราะห์ยุทธศาสตร์ขององค์กรปกครองส่วนท้องถิ่น มีความสอดคล้องหรือเชื่อมโยงกับยุทธศาสตร์จังหวัด   | (5)       |             |
| 3.5 ยุทธศาสตร์การพัฒนาขององค์กรปกครองส่วนท้องถิ่นในเขตจังหวัด       | การกำหนดและวิเคราะห์ยุทธศาสตร์ขององค์กรปกครองส่วนท้องถิ่น สอดคล้องหรือเชื่อมโยงกับยุทธศาสตร์การพัฒนาขององค์กรปกครองส่วนท้องถิ่นในเขตจังหวัดที่จัดทำขึ้นแบบมีส่วนร่วมขององค์กรบริหารส่วนจังหวัดกับองค์กรปกครองส่วนท้องถิ่นในเขตจังหวัดที่สอดคล้องหรือเชื่อมโยงกับแผนพัฒนาจังหวัด  | (5)       |             |
| 3.6 ยุทธศาสตร์ขององค์กรปกครองส่วนท้องถิ่น                           | การกำหนดและการวิเคราะห์สอดคล้องกับสภาพทั่วไปและข้อมูลพื้นฐาน สภาพสังคม เศรษฐกิจ สิ่งแวดล้อมของท้องถิ่น ประเด็นปัญหาการพัฒนา และแนวทางการพัฒนาที่สอดคล้องกับสภาพพื้นที่จริงและเป็นไปตามหน้าที่และอำนาจขององค์กรปกครองส่วนท้องถิ่น มีการกำหนดยุทธศาสตร์ที่สอดคล้องกับวิสัยทัศน์ที่กำหนดไว้                                   | (5)       |             |
| 3.7 วิสัยทัศน์  | การกำหนดและการวิเคราะห์วิสัยทัศน์ซึ่งมีลักษณะแสดงสถานภาพที่องค์กรปกครองส่วนท้องถิ่นต้องการจะเป็นหรือบรรลุถึงอนาคตอย่างชัดเจน สอดคล้องกับสิ่งที่เกิดขึ้นในอนาคต และศักยภาพที่เป็นลักษณะเฉพาะขององค์กรปกครองส่วนท้องถิ่นที่แสดงให้เห็นถึงความสัมพันธ์กับโครงการพัฒนาท้องถิ่น   | (5)       |             |

| ประเด็นการพิจารณา                       | รายละเอียดหลักเกณฑ์  | คะแนนเต็ม | คะแนนที่ได้ |
|---|--|-----------|-------------|
| 3. ยุทธศาสตร์ (ต่อ)<br>3.8 กลยุทธ์      | การกำหนดและการวิเคราะห์แสดงให้เห็นช่องทางวิธีการ ภารกิจหรือสิ่งที่ต้องทำตามหน้าที่และอำนาจขององค์กรปกครองส่วนท้องถิ่น ที่จะนำไปสู่การบรรลุวิสัยทัศน์ หรือแสดงให้เห็นถึงความชัดเจนในสิ่งที่ จะดำเนินการให้บรรลุวิสัยทัศน์นั้น จากประเด็นคำถามที่สำคัญว่า ปัจจุบันเรายืนอยู่ ณ จุดใด หรือปัจจุบันเรากำลังทำอะไรอยู่แล้ว ในอนาคตเราจะพัฒนาอะไร  | (5)       |             |
| 3.9 เป้าประสงค์ของแต่ละประเด็นกลยุทธ์   | การกำหนดและการวิเคราะห์เป้าประสงค์ของแต่ละประเด็นกลยุทธ์มีความสอดคล้องและสนับสนุนต่อกลยุทธ์และยุทธศาสตร์ที่จะเกิดขึ้น มุ่งหมายสิ่งหนึ่งสิ่งใดที่ชัดเจน โดยองค์กรปกครองส่วนท้องถิ่นมีเป้าประสงค์ใด จะทำสิ่งใด เป้าหมายการพัฒนาท้องถิ่นคืออะไร   | (5)       |             |
| 3.10 จุดยืนทางยุทธศาสตร์ (Positioning)  | การกำหนดและการวิเคราะห์จุดยืนขององค์กรปกครองส่วนท้องถิ่นที่มีความมุ่งมั่นอันแน่วแน่ในการวางแผนพัฒนาท้องถิ่น เพื่อให้บรรลุวิสัยทัศน์ขององค์กรปกครองส่วนท้องถิ่น ซึ่งเกิดจากศักยภาพของพื้นที่จริงที่จะนำไปสู่ผลสำเร็จทางยุทธศาสตร์ สิ่งที่เป็นจริงหรือมีอยู่จริงคืออะไรที่จะพัฒนาให้เกิดผลสำเร็จได้  | (5)       |             |
| 3.11 แผนงาน                             | การกำหนดและการวิเคราะห์แสดงให้เห็นถึงการจำแนกแผนงานตามรูปแบบงบประมาณขององค์กรปกครองส่วนท้องถิ่น เป็นการวางแผนงานตามวิธีจำแนกแผนงานการจัดทำงบประมาณให้ถูกต้องและสอดคล้องกับโครงการพัฒนาท้องถิ่นที่จะเกิดขึ้น ซึ่งสอดคล้องกับวิสัยทัศน์ที่กำหนดไว้ แผนงานจะแสดงให้เห็นว่าจุดมุ่งหมายเพื่อการพัฒนาในอนาคตคืออะไร งานของเราคืออะไร ถูกต้องตามแผนงานหรือไม่   | (5)       |             |
| 3.12 ความเชื่อมโยงของยุทธศาสตร์ในภาพรวม | การกำหนดและการวิเคราะห์ความเชื่อมโยงของรวมที่นำไปสู่การพัฒนาท้องถิ่นที่มาจากยุทธศาสตร์ทุกระดับ ได้แก่ ยุทธศาสตร์ชาติ 20 ปี (พ.ศ.2561-2565) แผนพัฒนาเศรษฐกิจและสังคมแห่งชาติ ฉบับที่ 12 หรือ ฉบับที่ 13 SDGs แผนพัฒนาจังหวัด/กลุ่มจังหวัด/แผนพัฒนาภาค ยุทธศาสตร์การพัฒนาขององค์กรปกครองส่วนท้องถิ่นในเขตจังหวัดและยุทธศาสตร์ขององค์กรปกครองส่วนท้องถิ่นมีความสัมพันธ์หรือเชื่อมโยงกันอย่างไรเพื่อให้การพัฒนาท้องถิ่นสอดคล้องกับยุทธศาสตร์ระดับมหภาค | (5)       |             |
| รวมคะแนน                                | 20 หลักเกณฑ์/ตัวชี้วัด   | 100       |             |

#### 4.2 การติดตามและประเมินผลโครงการเพื่อความสอดคล้องแผนพัฒนาท้องถิ่น

การติดตามและประเมินผลโครงการเพื่อความสอดคล้องแผนพัฒนาท้องถิ่นเป็นการให้คะแนนของคณะกรรมการติดตามและประเมินผลแผนพัฒนาท้องถิ่นเพื่อตรวจสอบความสอดคล้องของแผนพัฒนาท้องถิ่นกับการนำไปจัดทำงานงบประมาณรายจ่ายขององค์กรปกครองส่วนท้องถิ่นประจำปีงบประมาณนั้นๆ เป็นการให้คะแนนตามแบบที่กระทรวงมหาดไทยได้กำหนดไว้ซึ่งเป็นส่วนหนึ่งของการติดตามและประเมินผลแผนพัฒนาท้องถิ่น โดยดำเนินการให้แล้วเสร็จภายในเก้าสิบวันหรือภายในเดือนธันวาคมแล้วแต่กรณีนับแต่วันที่ประกาศใช้งบประมาณรายจ่ายประจำปี (ดำเนินการเฉพาะเมื่อมีการประกาศใช้งบประมาณรายจ่ายประจำปีเท่านั้น) มีรายละเอียดประกอบด้วย

## ประเด็นที่ต้องพิจารณา

1. การสรุปสถานการณ์การพัฒนา 10 คะแนน
2. การประเมินผลการนำแผนพัฒนาท้องถิ่นไปปฏิบัติในเชิงปริมาณ 10 คะแนน
3. การประเมินผลการนำแผนพัฒนาท้องถิ่นไปปฏิบัติในเชิงคุณภาพ 10 คะแนน
4. ยุทธศาสตร์ กลยุทธ์ แผนงานการพัฒนา 5 คะแนน
5. โครงการพัฒนาตามแผนพัฒนาท้องถิ่น 30 คะแนน ประกอบด้วย
  - 5.1 ความชัดเจนของชื่อโครงการ 5 คะแนน
  - 5.2 กำหนดวัตถุประสงค์สอดคล้องกับโครงการ 5 คะแนน
  - 5.3 เป้าหมาย(ผลผลิตของโครงการ) มีความชัดเจนนำไปสู่การตั้งงบประมาณได้ถูกต้อง 5 คะแนน
  - 5.4 มีการประมาณราคาถูกต้องตามหลักวิธีการงบประมาณ 5 คะแนน
  - 5.5 มีการกำหนดตัวชี้วัด (KPI) และสอดคล้องกับวัตถุประสงค์และผลที่คาดว่าจะได้รับ 5 คะแนน
  - 5.6 ผลที่คาดว่าจะได้รับสอดคล้องกับโครงการและวัตถุประสงค์ที่กำหนดไว้ 5 คะแนน
6. โครงการพัฒนาที่นำไปจัดทำงบประมาณรายจ่ายประจำปี 35 คะแนน
  - 6.1 โครงการพัฒนาท้องถิ่นที่นำไปจัดทำงบประมาณรายจ่ายประจำปีในภาพรวม 5 คะแนน
  - 6.2 โครงการพัฒนาท้องถิ่นที่นำไปจัดทำงบประมาณรายจ่ายแก้ไขปัญหาความยากจน 5 คะแนน
  - 6.3 โครงการพัฒนาท้องถิ่นที่นำไปจัดทำงบประมาณรายจ่าย ด้านการบริหารจัดการอนุรักษ์ทรัพยากรธรรมชาติสิ่งแวดล้อม 5 คะแนน
  - 6.4 โครงการพัฒนาท้องถิ่นที่นำไปจัดทำงบประมาณรายจ่ายเกี่ยวกับสุขภาวะ 5 คะแนน
  - 6.5 โครงการพัฒนาท้องถิ่นที่นำไปจัดทำงบประมาณรายจ่ายเกี่ยวกับด้านการศึกษา ศิลปะศาสนา วัฒนธรรม จารีต ประเพณีและภูมิปัญญาท้องถิ่น 5 คะแนน
  - 6.6 โครงการพัฒนาท้องถิ่นที่นำไปจัดทำงบประมาณรายจ่ายเกี่ยวกับด้านโครงสร้างพื้นฐาน 5 คะแนน
  - 6.7 โครงการพัฒนาท้องถิ่นที่นำไปจัดทำงบประมาณรายจ่ายเกี่ยวกับการบริหารจัดการน้ำ 5 คะแนน

รวม 100 คะแนน

แนวทางการให้คะแนนการติดตามและประเมินผลโครงการเพื่อความสอดคล้องแผนพัฒนาท้องถิ่น  
ขององค์การบริหารส่วนตำบลเมืองฝ้าย

| ประเด็นการพิจารณา  | รายละเอียดหลักเกณฑ์   | คะแนนเต็ม | คะแนนที่ได้ |
|--|---|-----------|-------------|
| 1.การสรุปสถานการณ์<br>การพัฒนา                                   | 1) การวิเคราะห์หรือผลการวิเคราะห์ศักยภาพเพื่อประเมินสถานภาพการพัฒนาที่ประชาชนต้องการให้ดำเนินการและองค์กรปกครองส่วนท้องถิ่น ตอบสนองความต้องการได้โดยใช้การวิเคราะห์เชิงเทคนิค Demand (Demand Analysis)/Global Demand หรืออื่นๆเป็นการวิเคราะห์โครงการเพื่อสอดคล้องกับยุทธศาสตร์และวิสัยทัศน์ขององค์กรปกครองส่วนท้องถิ่น   | 10<br>(5) |             |
|  | 2) การวิเคราะห์หรือผลการวิเคราะห์ศักยภาพเพื่อประเมินสถานภาพการพัฒนาในปัจจุบันและอนาคต ทิศทาง แนวโน้มที่จะเกิดขึ้นหรือผลที่จะเกิดขึ้นในการพัฒนาท้องถิ่น โดยใช้การวิเคราะห์เชิงเทคนิค Trend หรือนำเทคนิค Demand (Demand Analysis)/Global Demand หรืออื่นๆมาเชื่อมต่อ เป็นการวิเคราะห์โครงการเพื่อสอดคล้องกับยุทธศาสตร์และวิสัยทัศน์ขององค์กรปกครองส่วนท้องถิ่น  | (5)       |             |
| 2.การประเมินผลการนำ<br>แผนพัฒนาท้องถิ่น<br>ไปปฏิบัติในเชิงปริมาณ | 1) การกำหนดและการวิเคราะห์การควบคุมที่มีการใช้ตัวเลขต่างๆ เพื่อนำมาใช้วัดผลในเชิงปริมาณ เช่น การวัดจำนวนโครงการ กิจกรรม ครัวเรือน งานต่างๆ ก็คือผลผลิตเป็นไปตามที่ตั้งเป้าหมายเอาไว้หรือไม่ จำนวนที่ดำเนินการจริงตามที่ได้กำหนดไว้ จำนวนที่ไม่สามารถดำเนินการได้ สามารถอธิบายได้ตามหลักประสิทธิภาพ (Efficiency) ของการพัฒนาท้องถิ่นตามหน้าที่และอำนาจที่ได้กำหนดไว้   | 10<br>(5) |             |
|  | 2) การกำหนดและการวิเคราะห์ผลกระทบ/สิ่งที่กระทบ (Impact) โครงการพัฒนาท้องถิ่นที่ดำเนินการในเชิงปริมาณ (Qualitative) ที่เกิดจาก (1) ได้มีการวิเคราะห์ในเชิงปริมาณด้วยรูปแบบของข้อมูลต่างๆ เช่น กราฟ สถิติ เป็นต้น   | (5)       |             |
| 3.การประเมินผลการนำ<br>แผนพัฒนาท้องถิ่น<br>ไปปฏิบัติในเชิงคุณภาพ | 1) การกำหนดและการวิเคราะห์การประเมินประสิทธิผลของแผนพัฒนาในเชิงคุณภาพคือการนำเอาเทคนิคต่างๆมาใช้เพื่อวัดว่าภารกิจ โครงการ กิจกรรม ครัวเรือน วัสดุ งานต่างๆ ที่ดำเนินการในพื้นที่ ตรงต่อความต้องการของประชาชน และเป็นไปตามหน้าที่และอำนาจ ประชาชนพึงพอใจ มีความสุข จากการพัฒนาท้องถิ่น โครงการพัฒนา ครัวเรือน วัสดุ การดำเนินการต่างๆ มีสภาพหรือลักษณะถูกต้อง ครบถ้วน สามารถใช้การได้ตามวัตถุประสงค์หรือไม่ ซึ่งเป็นไปตามหลักประสิทธิผล(Effectiveness) ผลการปฏิบัติราชการที่บรรลุวัตถุประสงค์และเป้าหมายของแผนการปฏิบัติราชการตามที่ได้รับงบประมาณมาดำเนินการ รวมถึงสามารถเทียบเคียงกับส่วนราชการหรือหน่วยงานอื่นได้ และเป็นไปตามหลักการบริหารกิจการบ้านเมืองที่ดี | 10<br>(5) |             |
|  | 2) การกำหนดและการวิเคราะห์ผลกระทบ/สิ่งที่กระทบ (Impact) โครงการที่ดำเนินการในเชิงคุณภาพ (Qualitative) ที่เกิดจากได้มีการวิเคราะห์ในเชิงคุณภาพ การวัดความพึงพอใจหรือวัดความสุขที่ประชาชนได้รับด้วยรูปแบบของข้อมูลต่างๆ เช่น กราฟ สถิติ   | (5)       |             |

| ประเด็นการพิจารณา  | รายละเอียดหลักเกณฑ์  | คะแนนเต็ม | คะแนนที่ได้ |
|--|--|-----------|-------------|
| 4. ยุทธศาสตร์ กลยุทธ์ แผนงานการพัฒนา   | <p>1) การกำหนดและการวิเคราะห์กลยุทธ์ที่สอดคล้องกับยุทธศาสตร์ แผนงาน และงานที่จะพัฒนาท้องถิ่นซึ่งผ่านการวิเคราะห์ เพื่อการพัฒนาท้องถิ่นด้วยเทคนิคการวิเคราะห์ Demand (Demand Analysis)/Global Demand/Trend หรือ หลักการบูรณาการ (Integration) หรืออื่นๆ โดยนำไปจัดทำเป็นรูปโครงการพัฒนาท้องถิ่นที่เป็นรูปธรรม</p> <p>2) การกำหนดและการวิเคราะห์กลยุทธ์สอดคล้องกับยุทธศาสตร์ การพัฒนาท้องถิ่น นำไปสู่การจัดทำโครงการ กิจกรรม ทรัพย์สิน ในการจัดทำบริการสาธารณะหรือกิจกรรมสาธารณะที่เป็นรูปธรรม</p> | (5)       |             |
| 5. โครงการพัฒนาตามแผนพัฒนาท้องถิ่น<br>5.1 ความชัดเจนของชื่อโครงการ           | <p>1) “โครงการพัฒนา” หมายความว่า โครงการที่ดำเนินการจัดทำบริการสาธารณะและกิจกรรมสาธารณะเพื่อให้การพัฒนาบรรลุตามวิสัยทัศน์ ที่กำหนดไว้</p> <p>2) โครงการพัฒนาท้องถิ่นมีวัตถุประสงค์สนองต่อยุทธศาสตร์การพัฒนาขององค์กรปกครองส่วนท้องถิ่นและดำเนินการเพื่อให้การพัฒนาบรรลุตามวิสัยทัศน์ขององค์กรปกครองส่วนท้องถิ่นที่กำหนดไว้ ชื่อโครงการมีความชัดเจน มุ่งเน้นไปเรื่องใดเรื่องหนึ่งเป็นการเฉพาะ อ่านแล้วเข้าใจได้ว่าจะพัฒนาอะไร หรือสิ่งที่จะทำนั้นจะเกิดอะไรขึ้นในอนาคต</p>                        | 30<br>(5) |             |
| 5.2 กำหนดวัตถุประสงค์สอดคล้องกับโครงการ                                      | <p>การกำหนดวัตถุประสงค์ของโครงการต้องมีความชัดเจน (clear objective) ตอบสนองต่อโครงการพัฒนาท้องถิ่น โครงการต้องกำหนดวัตถุประสงค์สอดคล้องกับความเป็นมาของโครงการ สอดคล้องกับหลักการและเหตุผล วิธีการดำเนินงานต้องสอดคล้องกับวัตถุประสงค์มีความเป็นไปได้ชัดเจน มีลักษณะเฉพาะเจาะจง จะดำเนินการเพื่อสนับสนุน/ส่งเสริม ฯลฯ</p>  | (5)       |             |
| 5.3 เป้าหมาย (ผลผลิตของโครงการ) มีความชัดเจนนำไปสู่การตั้งงบประมาณได้ถูกต้อง | <p>สภาพที่อยากให้เกิดขึ้นในอนาคตเป็นทิศทางที่ต้องไปให้ถึงเป้าหมายต้องชัดเจน สามารถระบุจำนวนเท่าใด กลุ่มเป้าหมายคืออะไร มีผลผลิตอย่างไร กลุ่มเป้าหมาย พื้นที่ดำเนินงาน และระยะเวลาดำเนินงานลงรายละเอียดให้ชัดเจนว่าโครงการนี้จะทำที่ไหน เริ่มต้นในช่วงเวลาใดและจบลงเมื่อใด ใครคือกลุ่มเป้าหมายของโครงการ หากกลุ่มเป้าหมายมีหลายกลุ่ม ก็ให้ระบุว่ากลุ่มเป้าหมายหลัก กลุ่มเป้าหมายรองหรือกลุ่มเป้าหมายเดียวกัน เป้าหมาย (ผลผลิตของโครงการ) จะนำไปสู่การประมาณราคาในช่องของ “งบประมาณ”</p>           | (5)       |             |

| ประเด็นการพิจารณา  | รายละเอียดหลักเกณฑ์   | คะแนนเต็ม | คะแนนที่ได้ |
|--|---|-----------|-------------|
| <p>5. โครงการพัฒนาตามแผนพัฒนาท้องถิ่น (ต่อ)</p> <p>5.4 มีประมาณการราคาถูกต้องตามหลักวิธีการงบประมาณ</p>                            | <p>1) มีการประมาณราคาในโครงการพัฒนาท้องถิ่นเพื่อจัดทำบริการสาธารณะหรือกิจกรรมสาธารณะเพื่อประโยชน์ของประชาชนในท้องถิ่นตามหลักการพัฒนาย่างยั่งยืนมีการประมาณการราคาถูกต้องตามหลักวิธีการงบประมาณ การประมาณการราคาสอดคล้องกับโครงการ การจัดทำบริการสาธารณะหรือกิจกรรมสาธารณะหรือถูกต้องตามหลักวิชาการทางช่าง หลักของราคากลางตามพระราชบัญญัติการจัดซื้อจัดจ้างและการบริหารพัสดุภาครัฐ พ.ศ. 2560 มีความโปร่งใสในการกำหนดราคากลางและตรวจสอบได้ในเชิงประจักษ์ การประมาณการราคาที่เกิดจากเป้าหมาย (ผลผลิตของโครงการ)</p> <p>2) งบประมาณโครงการพัฒนาจะต้องคำนึงถึงหลักสำคัญ 5 ประการในการจัดทำโครงการ ได้แก่ (1) ประหยัด (Economy) (2) ความมีประสิทธิภาพ (Efficiency) (3) ความมีประสิทธิภาพ (Effectiveness) (4) ลดความเหลื่อมล้ำในการพัฒนาท้องถิ่นนำไปสู่ความยุติธรรม (Equity) และ (5) ความโปร่งใส (Transparency) ชัดเจน ตรวจสอบได้ วัดได้ พิสูจน์ได้ว่าเป็นจริงในเวลานั้น</p> | (5)       |             |
| <p>5.5 มีการกำหนดตัวชี้วัด (KPI) และสอดคล้องกับวัตถุประสงค์และผลที่คาดว่าจะได้รับ</p>  | <p>มีการกำหนดตัวชี้วัดผลงาน (Key Performance Indicator : KPI) ที่สามารถวัดได้ (measurable) ใช้บอกประสิทธิผล (effectiveness) ใช้บอกประสิทธิภาพ (efficiency) ได้ เช่น การกำหนดความพึงพอใจ การกำหนดร้อยละ การกำหนดอันเกิดจากผลของวัตถุประสงค์ที่เกิดขึ้นที่ได้รับ (การคาดการณ์ คาดว่าจะได้รับ) ตัวชี้วัดที่แสดงให้เห็นว่าจะดำเนินการให้เกิดผลสำเร็จอย่างไร หรือผลที่คาดว่าจะได้รับอย่างไร ไม่ใช่การกำหนด KPI เป็นครั้งหนึ่ง/แห่งหนึ่ง/หนึ่งโครงการ/ความกว้าง/ความยาว ฯลฯ</p>   | (5)       |             |
| <p>5.6 ผลที่คาดว่าจะได้รับสอดคล้องกับโครงการและวัตถุประสงค์ที่กำหนดไว้</p>   | <p>ผลที่ได้รับเป็นสิ่งที่เกิดขึ้นได้จริงจากการดำเนินงานตามโครงการพัฒนาซึ่งสอดคล้องกับวัตถุประสงค์ที่ตั้งไว้ การได้ผลหรือผลที่เกิดขึ้นจะต้องเท่ากับวัตถุประสงค์หรือมากกว่าวัตถุประสงค์ ซึ่งการเขียนวัตถุประสงค์ควรคำนึงถึง (1) มีความเป็นไปได้และมีความเฉพาะเจาะจงในการดำเนินงานตามโครงการ (2) วัดและประเมินผลระดับความสำเร็จได้ (3) ระบุสิ่งที่ต้องการดำเนินงานอย่างชัดเจน และเฉพาะเจาะจงมากที่สุดและสามารถปฏิบัติได้ (4) เป็นเหตุเป็นผลสอดคล้องกับความเป็นจริง (5) ส่งผลต่อการบ่งบอกเวลาได้</p>  | (5)       |             |
| <p>6. โครงการพัฒนาที่นำไปจัดทำงบประมาณรายจ่ายประจำปี</p> <p>6.1 โครงการพัฒนาท้องถิ่นที่นำไปจัดทำงบประมาณรายจ่ายประจำปีในภาพรวม</p> | <p>โครงการพัฒนาท้องถิ่นนำไปจัดทำงบประมาณรายจ่ายประจำปีในภาพรวม ประกอบด้วย โครงการ กิจกรรม ภารกิจ วัสดุ งานต่างๆ ที่นำไปดำเนินการจัดทำบริการสาธารณะหรือกิจกรรมสาธารณะจำนวน ไม่น้อยกว่า ร้อยละ 20 ของงบประมาณรายจ่ายประจำปีตามข้อบัญญัติ /เทศบัญญัติ งบประมาณรายจ่ายประจำปีที่ตั้งไว้</p>   | 35        | (5)         |

| ประเด็นการพิจารณา   | รายละเอียดหลักเกณฑ์  | คะแนนเต็ม  | คะแนนที่ได้ |
|---|--|------------|-------------|
| <p>6. โครงการพัฒนาที่นำไปจัดทำงบประมาณรายจ่ายประจำปี (ต่อ)</p> <p>6.2 โครงการพัฒนาท้องถิ่นที่นำไปจัดทำงบประมาณรายจ่ายแก้ไขปัญหาความยากจน</p>  | <p>โครงการพัฒนาท้องถิ่นที่นำไปจัดทำงบประมาณรายจ่ายประจำปี ประกอบด้วย โครงการ กิจกรรม ครุภัณฑ์ วัสดุ งานต่าง ๆ เพื่อแก้ไขปัญหาความยากจน หรือการส่งเสริมอาชีพประชาชนในท้องถิ่น จำนวนไม่น้อยกว่าร้อยละ 2 ของงบประมาณรายจ่ายประจำปี ตามข้อบัญญัติ/เทศบัญญัติงบประมาณรายจ่ายประจำปีที่ตั้งไว้</p>   | (5)        |             |
| <p>6.3 โครงการเพื่อการพัฒนาท้องถิ่นที่นำไปจัดทำงบประมาณรายจ่ายด้านการบริหารจัดการอนุรักษ์ทรัพยากรธรรมชาติสิ่งแวดล้อม</p>                      | <p>โครงการพัฒนาท้องถิ่นที่นำไปจัดทำงบประมาณรายจ่ายประจำปี ประกอบด้วย โครงการ กิจกรรม ครุภัณฑ์ วัสดุ งานต่าง ๆ เพื่อการบริหารจัดการอนุรักษ์ทรัพยากรธรรมชาติและสิ่งแวดล้อม จำนวนไม่น้อยกว่าร้อยละ 2 ของงบประมาณรายจ่ายประจำปีตามข้อบัญญัติ/เทศบัญญัติ งบประมาณรายจ่ายประจำปีที่ตั้งไว้</p>   | (5)        |             |
| <p>6.4 โครงการเพื่อการพัฒนาท้องถิ่นที่นำไปจัดทำงบประมาณรายจ่ายเกี่ยวกับสุขภาพ</p>   | <p>โครงการพัฒนาท้องถิ่นที่นำไปจัดทำงบประมาณรายจ่ายประจำปี ประกอบด้วย โครงการ กิจกรรม ครุภัณฑ์ วัสดุ งานต่าง ๆ ที่ดำเนินการเกี่ยวกับสุขภาพ หรือการดำเนินการด้านสาธารณสุข จำนวนไม่น้อยกว่าร้อยละ 2 ของงบประมาณรายจ่ายประจำปีตามข้อบัญญัติ/เทศบัญญัติงบประมาณรายจ่ายประจำปีที่ตั้งไว้</p>   | (5)        |             |
| <p>6.5 โครงการเพื่อการพัฒนาท้องถิ่นที่นำไปจัดทำงบประมาณรายจ่ายเกี่ยวกับด้านการศึกษา ศิลปะ ศาสนา วัฒนธรรม จารีตประเพณีและภูมิปัญญาท้องถิ่น</p> | <p>โครงการพัฒนาท้องถิ่นที่นำไปจัดทำงบประมาณรายจ่ายประจำปี ประกอบด้วย โครงการ กิจกรรม ครุภัณฑ์ วัสดุ งานต่าง ๆ ที่ดำเนินการด้านการศึกษา ศิลปะ ศาสนา วัฒนธรรม จารีตประเพณีและภูมิปัญญาท้องถิ่น จำนวนไม่น้อยกว่าร้อยละ 2 ของงบประมาณรายจ่ายประจำปีตามข้อบัญญัติ/เทศบัญญัติ งบประมาณรายจ่ายประจำปีที่ตั้งไว้</p>   | (5)        |             |
| <p>6.6 โครงการเพื่อการพัฒนาท้องถิ่นที่นำไปจัดทำงบประมาณรายจ่ายเกี่ยวกับด้านโครงสร้างพื้นฐาน</p>   | <p>โครงการพัฒนาท้องถิ่นที่นำไปจัดทำงบประมาณรายจ่ายประจำปี ประกอบด้วย โครงการ กิจกรรม ครุภัณฑ์ วัสดุ งานต่าง ๆ ที่ดำเนินการด้านโครงสร้างพื้นฐาน หรือการคมนาคม เช่น ก่อสร้าง ปรับปรุงซ่อมแซมถนน ฯลฯ จำนวนไม่น้อยกว่าร้อยละ 2 ของงบประมาณรายจ่ายประจำปีตามข้อบัญญัติ/เทศบัญญัติ งบประมาณรายจ่ายประจำปีที่ตั้งไว้</p>                                      | (5)        |             |
| <p>6.7 โครงการพัฒนาท้องถิ่นที่นำไปจัดทำงบประมาณรายจ่ายเกี่ยวกับด้านการบริหารจัดการน้ำ</p>   | <p>โครงการพัฒนาท้องถิ่นที่นำไปจัดทำงบประมาณรายจ่ายประจำปี ประกอบด้วย โครงการ กิจกรรม ครุภัณฑ์ วัสดุ งานต่าง ๆ ที่ดำเนินการด้านการบริหารจัดการน้ำ เช่น การก่อสร้าง ปรับปรุงแหล่งน้ำ ขุด ตัดตั้งหรือการบริหารจัดการน้ำรวมถึงน้ำประปา ฯลฯ จำนวนไม่น้อยกว่า ร้อยละ 2 ของงบประมาณรายจ่ายประจำปีตามข้อบัญญัติ/เทศบัญญัติงบประมาณรายจ่ายประจำปีที่ตั้งไว้</p> | (5)        |             |
| <b>รวม</b>  | <b>20 หลักเกณฑ์/ตัวชี้วัด</b>  | <b>100</b> |             |



### 4.3 สรุปผลการพัฒนาท้องถิ่น

ในการจัดทำแผนพัฒนาท้องถิ่น (พ.ศ. 2566 - 2570) ขององค์กรปกครองส่วนท้องถิ่น ก็เพื่อใช้เป็นเครื่องมือในการพัฒนา เป็นแนวทางในการบริหารพัฒนาท้องถิ่นให้บรรลุตามวัตถุประสงค์ และเป้าหมาย เกิดประสิทธิภาพประสิทธิผลสูงสุดในการแก้ไขปัญหาให้กับประชาชน ก่อให้เกิดประโยชน์และสามารถตอบสนองความต้องการพัฒนาของประชาชน โดยพิจารณาบรรจุโครงการในงบประมาณรายจ่ายประจำปี งบประมาณรายจ่ายเพิ่มเติม และงบประมาณจากเงินสะสม โดยจะต้องมีการติดตามและประเมินผล แผนพัฒนาตามระเบียบกระทรวงมหาดไทย ว่าด้วยการจัดทำแผนพัฒนาขององค์กรปกครองส่วนท้องถิ่น พ.ศ. 2548 และที่แก้ไขเพิ่มเติมถึง (ฉบับที่ 3) พ.ศ. 2561 เป็นการสรุปผลในภาพรวมของท้องถิ่น เป็นการติดตามผลการดำเนินงานตามยุทธศาสตร์ขององค์กรปกครองส่วนท้องถิ่น ว่าเกิดผลทั้งในเชิงปริมาณ และเชิงคุณภาพ อย่างไร ซึ่งสามารถวัดผลได้ทั้งเชิงสถิติต่าง ๆ ตาราง กราฟ และการพรรณนา ดังนี้

#### (1.1) การวัดผลในเชิงปริมาณ (Quantity)

- แบบที่ 1 การกำกับการจัดทำแผนพัฒนาท้องถิ่นขององค์การบริหารส่วนตำบลเมืองฝ้าย
- แบบที่ 2 แบบติดตามผลการดำเนินงานขององค์การบริหารส่วนตำบลเมืองฝ้าย
- แบบที่ 3/1 แบบประเมินผลการดำเนินงานตามแผนพัฒนาท้องถิ่น
- การติดตามและประเมินผลด้วยระบบ e-plan

#### (1.2) การวัดผลในเชิงคุณภาพ (Quality)

การวัดผลเชิงคุณภาพ ใช้การสำรวจความพึงพอใจในการวัดผลเชิงคุณภาพโดยภาพรวม โดยได้มีการประเมินความพึงพอใจ ซึ่งการประเมินความพึงพอใจทำให้ทราบถึงผลเชิงคุณภาพในการดำเนินงานขององค์การบริหารส่วนตำบลเมืองฝ้ายในภาพรวม โดยเครื่องมือที่ใช้ในการประเมินความพึงพอใจ มีดังนี้

- แบบที่ 3/2 แบบประเมินความพึงพอใจต่อผลการดำเนินงานของ อบต.เมืองฝ้าย ในภาพรวม
- แบบที่ 3/3 แบบประเมินความพึงพอใจต่อผลการดำเนินงานของ อบต.เมืองฝ้าย ในแต่ละยุทธศาสตร์
- แบบประเมินความพึงพอใจของผู้รับบริการในงานบริการขององค์การบริหารส่วนตำบลเมืองฝ้าย (ให้หน่วยงานภายนอกดำเนินการ)

### 4.4 ข้อเสนอแนะในการจัดทำแผนพัฒนาท้องถิ่นในอนาคต

#### 4.4.1 ผลกระทบนำไปสู่ออนาคต

1.1 ปัญหาสาธารณสุขภัยต่างๆ ที่เกิดขึ้นในองค์กรปกครองส่วนท้องถิ่น อันได้แก่ ภัยแล้ง วัตภัย น้ำท่วม อัคคีภัย ที่เกิดขึ้นและส่งผลกระทบต่อประชาชนในพื้นที่ เกิดความเสียหายทั้งชีวิตและทรัพย์สิน แนวทางการแก้ไข คือพิจารณาวางแผนการดำเนินการป้องกัน ก่อนเกิดเหตุ ระหว่างเกิดเหตุ หลังเกิดเหตุ บรรจุแผนงาน โครงการ กิจกรรม การให้ความช่วยเหลือต่างๆ จัดตั้งศูนย์ช่วยเหลือประชาชนขององค์กรปกครองส่วนท้องถิ่น เพื่อสามารถดำเนินการได้ทันทั่วถึง

1.2 ปัญหาโรคระบาดที่เกิดจากคน เกิดจากสัตว์ ที่ส่งผลกระทบต่อชีวิตประชาชน และสัตว์ต่างๆ ในตำบล ซึ่งได้แก่ โรคติดเชื้อไวรัสโคโรนา (COVID-19) โรคไข้หวัดใหญ่ โรคมือเท้าปาก ที่เกิดขึ้นกับเด็กๆ โรคพิษสุนัขบ้า โรคลัมปีสกิน แนวทางการแก้ไขปัญหา คือ ฝึกอบรม ประชาสัมพันธ์ รมรงค์ การป้องกัน ลงพื้นที่ระงับการเกิดโรคระบาด การทำลาย การรักษา

1.3 ปัญหาประชาชนมีรายได้น้อย การศึกษาต่ำ ประชาชนในตำบลยังมีคนรายได้น้อย มีหนี้สินเยอะ ไม่เพียงพอในการดำรงชีวิต ค่าครองชีพสูง แนวทางการแก้ไขปัญหา ให้ความรู้เกี่ยวกับการ

ประกอบอาชีพ สาธิตการประกอบอาชีพ ช่วยเหลือประชาชนซ่อมแซมบ้านคนจน ผู้มีรายได้น้อย ส่งเสริมด้าน การศึกษาโดยการจัดบริการสาธารณสุขด้านการศึกษา การจัดตั้งศูนย์พัฒนาเด็กเล็ก สนับสนุนกิจกรรมต่างๆ ให้กับเด็กนักเรียน

1.4 ปัญหาเสพติดในตำบล ในพื้นที่ มีแนวทางการป้องกัน โดยการลงพื้นที่ค้นหา การรณรงค์ป้องกัน การให้ความรู้กับประชาชนได้ทราบถึงโทษของยาเสพติด

1.5 ปัญหาการสัญจรไปมาของประชาชนในตำบล เนื่องจากในตำบลด้านโครงสร้างพื้นฐาน เส้นทางคมนาคมในพื้นที่เกษตรกรรมยังเป็นถนนหินคลุก ช่วงฤดูฝน เป็นหลุมเป็นบ่อ เกิดปัญหาในการสัญจรไปมาของประชาชน เสี่ยงต่อการเกิดอุบัติเหตุ แนวทางการแก้ไข จัดทำแผนงานโครงการปรับปรุง ซ่อมแซมผิวถนนให้มีสภาพพร้อมใช้งานและยังมีโครงการก่อสร้างถนนคอนกรีตเสริมเหล็ก ในเส้นทางสำคัญ พร้อมทั้งพิจารณาเสนอสนับสนุนงบประมาณจากหน่วยงานอื่น

#### 4.4.2 ข้อสังเกต ข้อเสนอแนะ ผลจากการพัฒนา

2.1 ข้อสังเกต จากการสำรวจข้อมูล การลงพื้นที่ในตำบลเมืองฝ้าย จะเห็นว่าประชาชนในพื้นที่ ตำบลเมืองฝ้าย ที่จะต้องดำเนินการให้ดำเนินการแก้ไขปัญหามีอยู่ไม่มาก เนื่องจากองค์การบริหารส่วนตำบล เมืองฝ้ายได้ลงพื้นที่ เพื่อสอบถามปัญหาจากประชาชนอย่างสม่ำเสมอ และดำเนินการแก้ไขปัญหา อย่างทันท่วงที

2.2 ข้อเสนอแนะ จากข้อสังเกตดังกล่าว มีข้อเสนอแนะในการแก้ไขปัญหาต่างๆ ดังนี้ ปัญหาต่างๆ ที่ถูกเสนอมายังองค์กรปกครองส่วนท้องถิ่น นั้น ได้นำมาพิจารณาจัดลำดับความสำคัญโดยประชาคมท้องถิ่น ซึ่งมีหลายภาคส่วน ประกอบไปด้วย คณะกรรมการพัฒนาขององค์กรปกครองส่วนท้องถิ่น สมาชิกสภาท้องถิ่น ผู้นำหมู่บ้าน ตัวแทนส่วนราชการ รัฐวิสาหกิจ หน่วยงานที่เกี่ยวข้อง ประชาชนทั่วไป ร่วมกันพิจารณาจัดลำดับ ความสำคัญของโครงการ และพิจารณาบรรจุเข้าแผนพัฒนาท้องถิ่นต่อไป กรณีโครงการที่เกินศักยภาพก็ให้ องค์กรปกครองส่วนท้องถิ่นเสนอขอรับการสนับสนุนจากหน่วยงานอื่น

2.3 ผลจากการพัฒนา จากการพัฒนาที่ผ่านมาพบว่าองค์การบริหารส่วนตำบลเมืองฝ้ายได้แก้ไข ปัญหาให้กับประชาชนได้ในหลายเรื่อง และครอบคลุมทุกด้าน มีผลการประเมินอยู่ในเกณฑ์ที่ดี ประชาชน มีความพึงพอใจ แต่ก็ยังมีปัญหาที่จะต้องแก้ไขต่อไป ซึ่งเป็นปัญหาเล็ก ๆ น้อย ๆ แต่องค์การบริหารส่วนตำบล เมืองฝ้าย ก็สามารถแก้ปัญหาได้ดีมาโดยตลอด โดยพิจารณาจากผลการพัฒนาขององค์กรปกครองส่วนท้องถิ่น ในปีที่ผ่านมา

\*\*\*\*\*



## ยุทธศาสตร์ขององค์การบริหารส่วนตำบลเมืองฝ้าย

### วิสัยทัศน์

“เมืองฝ้ายนำอยู่เศรษฐกิจดี ชุมชนเข้มแข็ง แหล่งอารยธรรมเมืองโบราณ บริหารโปร่งใส  
ก้าวไกลการศึกษา พัฒนาอย่างยั่งยืน”

### ยุทธศาสตร์

#### ยุทธศาสตร์ที่ 1 ด้านโครงสร้างพื้นฐาน

##### แนวทางการพัฒนา

1. การพัฒนาระบบสาธารณูปโภค สาธารณูปการ โครงสร้างพื้นฐาน และผังเมือง
2. การส่งเสริมและอนุรักษ์พลังงาน

##### เป้าหมาย

1. ก่อสร้าง ปรับปรุง ซ่อมแซม บำรุงรักษานถนน ท่อระบายน้ำ ชุดลอกคลอง สะพาน และ  
โครงสร้างพื้นฐานที่จำเป็น
2. ก่อสร้าง ปรับปรุง ระบบประปา ระบบไฟฟ้าสาธารณะ ให้มีประสิทธิภาพ
3. ส่งเสริมการใช้พลังงานทดแทนเพื่อลดต้นทุนการผลิต

##### ตัวชี้วัด

1. ประชาชนได้รับความสะดวกและปลอดภัยจากถนนที่ได้มาตรฐาน การขนส่งสินค้าทางการ  
เกษตรมีความสะดวกเพิ่มขึ้น
2. ระบบไฟฟ้าสาธารณะ มีประสิทธิภาพ ประชาชนมีไฟฟ้าใช้ทั้งภาคครัวเรือนและภาค  
การเกษตรอย่างเพียงพอและได้มาตรฐาน
3. ระบบประปามีประสิทธิภาพประชาชนมีน้ำไว้ใช้อย่างเพียงพอ
4. มีการส่งเสริมการใช้พลังงานทดแทนเพื่อลดต้นทุนการผลิต

#### ยุทธศาสตร์ที่ 2 ด้านเศรษฐกิจและสังคม

##### แนวทางการพัฒนา

1. การส่งเสริมการเกษตร
2. การส่งเสริมและพัฒนาการท่องเที่ยว
3. การส่งเสริมสวัสดิการชุมชนและสังคมสงเคราะห์
4. การส่งเสริมและการพัฒนาคุณภาพชีวิต
5. การป้องกันและแก้ไขปัญหาเสพติด

##### เป้าหมาย

1. ส่งเสริมสนับสนุน พัฒนาด้านการเกษตร
2. ส่งเสริมการท่องเที่ยวเชิงเกษตรประจำตำบล
3. ส่งเสริมให้ความรู้ หนุนรงค์การเสริมสร้างคุณภาพชีวิตของประชาชน การสงเคราะห์คุณภาพ  
ชีวิตเด็ก สตรี คนชรา ผู้ด้อยโอกาส คนพิการและผู้ป่วยเอดส์
4. สนับสนุนการป้องกันและแก้ไขปัญหาเสพติด

**ตัวชี้วัด**

1. เกษตรกรมีความรู้ด้านการเกษตรและนำไปประยุกต์ใช้ ทำให้มีรายได้เพิ่มและมีคุณภาพชีวิตที่ดีขึ้น
2. มีแหล่งท่องเที่ยวเชิงเกษตรประจำตำบล
3. เด็ก สตรี คนชรา ผู้ด้อยโอกาส คนพิการและผู้ป่วยเอดส์มีความเป็นอยู่ที่ดีขึ้น
4. มีการป้องกันและแก้ไขปัญหาเสพติดในชุมชน เด็ก เยาวชน ประชาชนห่างไกลยาเสพติด

**ยุทธศาสตร์ที่ 3 ด้านการศึกษา ศาสนา วัฒนธรรมประเพณีและภูมิปัญญาท้องถิ่น****แนวทางการพัฒนา**

1. การพัฒนาการศึกษาและการเรียนรู้ตลอดชีวิต
2. การส่งเสริมศิลปะ วัฒนธรรมประเพณีและภูมิปัญญาท้องถิ่น
3. การส่งเสริมกีฬาและนันทนาการ

**เป้าหมาย**

1. สนับสนุนการศึกษาเสริมสร้างการเรียนรู้และพัฒนาการศึกษาและการเรียนรู้ ของเด็กและเยาวชนทุกระดับ พัฒนาบุคลากรทางการศึกษา
2. ส่งเสริมกิจกรรมทางศาสนา วัฒนธรรมประเพณีและภูมิปัญญาท้องถิ่น
3. ส่งเสริมการกีฬาและนันทนาการ

**ตัวชี้วัด**

1. การศึกษาของเด็กและเยาวชนเป็นไปตามเกณฑ์คุณภาพทางการศึกษาของท้องถิ่นและระดับชาติ
2. วัฒนธรรมประเพณีไทย ภูมิปัญญาท้องถิ่นและวัฒนธรรมทางพระพุทธศาสนา อยู่คู่กับชุมชน
3. การส่งเสริมกีฬาและนันทนาการ สร้างความสามัคคี ส่งเสริมการออกกำลังกาย แก้ไขปัญหาเสพติดในชุมชน

**ยุทธศาสตร์ที่ 4 ด้านสาธารณสุข ทรัพยากรธรรมชาติและสิ่งแวดล้อม****แนวทางการพัฒนา**

1. การส่งเสริมและพัฒนาการบริการด้านสาธารณสุข
2. ส่งเสริมอนุรักษ์ฟื้นฟู ทรัพยากรธรรมชาติ สิ่งแวดล้อม

**เป้าหมาย**

1. รณรงค์และส่งเสริมการดูแลตนเอง การรักษาสุขภาพและการป้องกันโรค ตลอดจนการดูแลผู้ป่วยในครอบครัวของประชาชน
2. ส่งเสริมฟื้นฟูและอนุรักษ์ทรัพยากรธรรมชาติและสิ่งแวดล้อม
3. ส่งเสริมให้เกิดชุมชนหรือองค์กรต้นแบบในการบริหารจัดการขยะ

**ตัวชี้วัด**

1. ประชาชนสามารถดูแลตนเอง มีความรู้เรื่องการรักษาสุขภาพและการป้องกันโรค ตลอดจนการดูแลผู้สูงอายุ ผู้ป่วยในครอบครัวได้
2. มีการจัดโครงการกิจกรรมเพื่อส่งเสริมฟื้นฟูและอนุรักษ์ทรัพยากรธรรมชาติและสิ่งแวดล้อม

3. มีการจัดโครงการกิจกรรมเพื่อให้เกิดชุมชนหรือองค์กรต้นแบบในการบริหารจัดการขยะ

### ยุทธศาสตร์ที่ 5 ด้านการบริหารจัดการการบ้านเมืองที่ดี

#### แนวทางการพัฒนา

1. การส่งเสริมและพัฒนาบุคลากรท้องถิ่น
2. ส่งเสริมความเข้มแข็งของชุมชน
3. การป้องกันและบรรเทาสาธารณภัย
4. รักษาความสงบความเรียบร้อยและความมั่นคงของชีวิต
5. การพัฒนาการเมืองการบริหาร

#### เป้าหมาย

1. ส่งเสริมและพัฒนาบุคลากรเพื่อเพิ่มประสิทธิภาพการบริหารงาน อบรมให้ความรู้ระเบียบหลักเกณฑ์และข้อกฎหมายที่ควรรู้
2. เสริมสร้างชุมชนให้มีความเข้มแข็ง
3. ส่งเสริมสนับสนุนการเมืองการปกครอง
4. รักษาความปลอดภัยในชีวิตและทรัพย์สิน ป้องกันบรรเทาสาธารณภัย ป้องกันและแก้ไขปัญหาเสพติด

#### ตัวชี้วัด

1. บุคลากรได้รับความรู้เพื่อนำมาใช้ในการปฏิบัติงานเพื่อพัฒนาองค์กรมากขึ้น
2. มีการจัดโครงการกิจกรรมให้ประชาชนมีส่วนร่วมในการพัฒนาตำบล
3. มีการจัดโครงการกิจกรรมเพื่อส่งเสริมการปกครองในระบอบประชาธิปไตย
4. มีการจัดโครงการกิจกรรมเพื่อรักษาความปลอดภัยในชีวิตและทรัพย์สิน ป้องกันบรรเทาสาธารณภัย ป้องกันและแก้ไขปัญหาเสพติด

#### กลยุทธ์

##### ประเด็นยุทธศาสตร์ที่ 1 ด้านโครงสร้างพื้นฐาน

#### กลยุทธ์

1. ก่อสร้าง ปรับปรุง ซ่อมแซม บำรุงรักษาถนน ท่อระบายน้ำ ขุดลอกคลอง สะพาน และโครงสร้างพื้นฐานที่จำเป็น
2. ก่อสร้างและปรับปรุงระบบประปา
3. พัฒนาระบบไฟฟ้าสาธารณะ
4. จัดการระบบบำบัด และกำจัดขยะมูลฝอย สิ่งปฏิกูล
5. ส่งเสริมและอนุรักษ์พลังงาน

##### ประเด็นยุทธศาสตร์ที่ 2 ด้านเศรษฐกิจและสังคม

#### กลยุทธ์

1. ส่งเสริมอาชีพและเพิ่มรายได้ให้แก่ประชาชน
2. การอนุรักษ์ ฟื้นฟูพัฒนาแหล่งท่องเที่ยว
3. การพัฒนาบริการและบุคลากรด้านการท่องเที่ยว
4. การส่งเสริมคุณภาพชีวิตเด็ก สตรี คนชรา ผู้ด้อยโอกาส คนพิการและผู้ป่วยเอดส์
5. ส่งเสริมให้ความรู้ วรรณคดีการเสริมสร้างคุณภาพชีวิตของประชาชน
6. ส่งเสริมสนับสนุน พัฒนาด้านการเกษตร ประมงและปศุสัตว์
7. ส่งเสริมและพัฒนาตลาดสินค้าเกษตรแปรรูปและเกษตรปลอดภัย

### ประเด็นยุทธศาสตร์ที่ 3 ด้านการศึกษา ศาสนา วัฒนธรรมประเพณีและภูมิปัญญาท้องถิ่น

#### กลยุทธ์

1. การจัดการและสนับสนุนการศึกษาเสริมสร้างการเรียนรู้และพัฒนาการศึกษาของเด็กและเยาวชนทุกระดับ ตามเกณฑ์คุณภาพทางการศึกษาของท้องถิ่นและระดับชาติ
2. ส่งเสริมกิจกรรมทางศาสนา ประเพณีและวัฒนธรรมท้องถิ่น
3. ส่งเสริมการกีฬาและนันทนาการ

### ประเด็นยุทธศาสตร์ที่ 4 ด้านสาธารณสุข ทรัพยากรธรรมชาติและสิ่งแวดล้อม

#### กลยุทธ์

1. อนุรักษ์และส่งเสริมการดูแลตนเอง การรักษาสุขภาพและการป้องกันโรค ตลอดจนการดูแลผู้ป่วยในครอบครัวของประชาชนตามหลักสุขภาพดีถ้วนหน้า
2. ส่งเสริมและพัฒนาครอบครัวให้มีความอบอุ่น
3. ส่งเสริมฟื้นฟูและอนุรักษ์ทรัพยากรธรรมชาติและสิ่งแวดล้อมอย่างยั่งยืน
4. พัฒนาความมั่นคงน้ำพลังงานและเกษตรที่เป็นมิตรต่อสิ่งแวดล้อม
5. ส่งเสริมให้เกิดชุมชนหรือองค์กรต้นแบบในการบริหารจัดการขยะแบบครบวงจร

### ประเด็นยุทธศาสตร์ที่ 5 ด้านการบริหารจัดการการบ้านเมืองที่ดี

#### กลยุทธ์

1. เสริมสร้างชุมชนให้มีความเข้มแข็ง
2. จัดให้มีเวทีประชาคมระดับตำบล ระดับหมู่บ้าน
3. อบรมให้ความรู้ระเบียบหลักเกณฑ์และข้อกฎหมายที่ควรรู้
4. ส่งเสริมสนับสนุนการเมืองการปกครอง
5. เพิ่มประสิทธิภาพการบริหารจัดการ
6. การปรับปรุงและพัฒนาบุคลากร
7. การรักษาความปลอดภัยในชีวิตและทรัพย์สิน การป้องกันบรรเทาสาธารณภัยและการแก้ไขปัญหาเสพติด

### จุดยืนทางยุทธศาสตร์

จากประเด็นความเชื่อมโยงยุทธศาสตร์ที่สำคัญของแผนพัฒนาเศรษฐกิจและสังคมแห่งชาติ ฉบับที่ 13 ยุทธศาสตร์ชาติ และยุทธศาสตร์จังหวัด จะเห็นได้ว่ามีความเชื่อมโยงกันอย่างชัดเจนในการนำมาเป็นแนวทางกำหนดประเด็นยุทธศาสตร์การพัฒนาขององค์กรปกครองส่วนท้องถิ่น ซึ่งการกำหนดประเด็นยุทธศาสตร์การพัฒนาที่ชัดเจนจะเป็นการเตรียมการพัฒนา เป็นการนำภูมิคุ้มกันที่มีอยู่พร้อมทั้งเร่งสร้างภูมิคุ้มกันใหม่ในท้องถิ่นให้เข้มแข็งขึ้น เพื่อเตรียมความพร้อมคนสังคม และระบบเศรษฐกิจของชุมชนให้สามารถปรับตัวรองรับผลกระทบจากการสภาวะการณ์ เปลี่ยนแปลงได้อย่างเหมาะสมโดยให้ความสำคัญกับการพัฒนาคน สังคมเศรษฐกิจภายในชุมชนให้มีคุณภาพ ใช้ทรัพยากรที่มีอยู่ภายในชุมชนอย่างคุ้มค่า และเกิดประโยชน์สูงสุดรวมทั้งสร้างโอกาสทางเศรษฐกิจด้วยฐานความรู้ เทคโนโลยี นวัตกรรมและความคิดสร้างสรรค์ บนพื้นฐานการผลิตและการบริโภคที่เป็นมิตรต่อสิ่งแวดล้อมซึ่งจะนำไปสู่การพัฒนาเพื่อประโยชน์สุขที่ยั่งยืนของชุมชนตามหลักปรัชญาของเศรษฐกิจพอเพียงองค์การบริหารส่วนตำบลเมืองฝ้าย จึงได้กำหนดจุดยืนทางยุทธศาสตร์ (Positioning) คือ เมืองฝ้ายน่าอยู่เศรษฐกิจดี ชุมชนเข้มแข็ง แหล่งอารยธรรมเมืองโบราณ บริหารโปร่งใส ก้าวไกลการศึกษา พัฒนาอย่างยั่งยืน

### ความเชื่อมโยงของยุทธศาสตร์ในภาพรวม

การจัดทำแผนพัฒนาท้องถิ่นขององค์การบริหารส่วนตำบลเมืองฝ้ายมีความเชื่อมโยงของยุทธศาสตร์ในภาพรวม ดังนี้

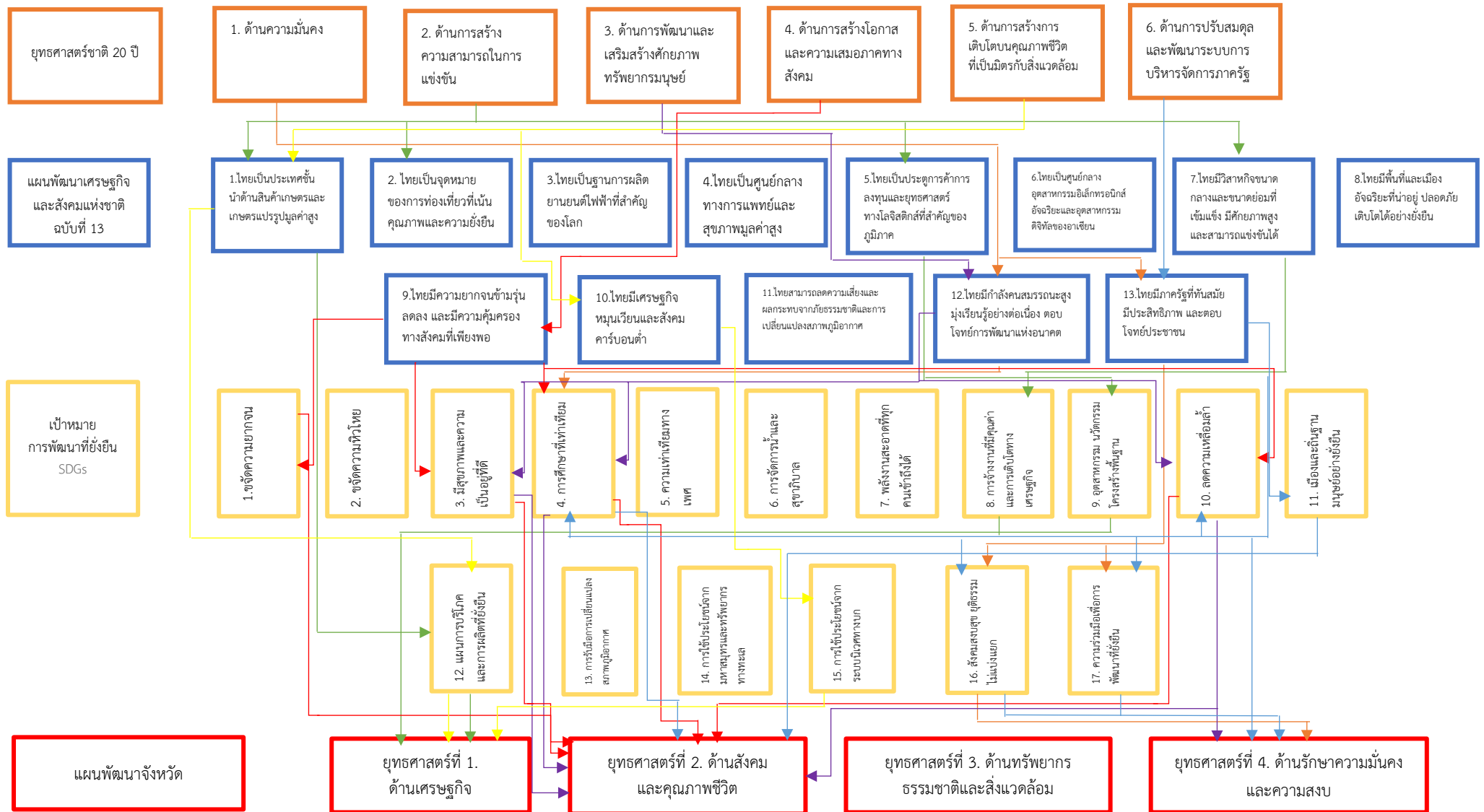

### 2.2.8 ความเชื่อมโยงของยุทธศาสตร์ในภาพรวม (ต่อ)

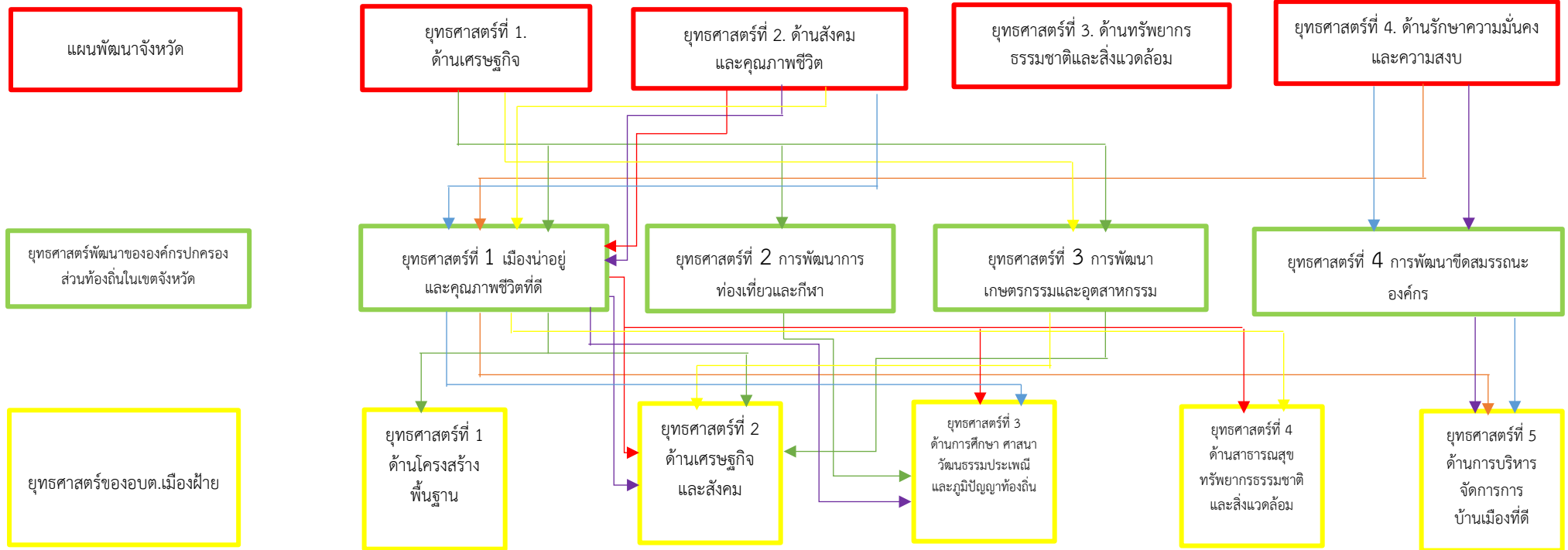



## ความเชื่อมโยงของยุทธศาสตร์ในภาพรวม

### ยุทธศาสตร์การพัฒนา ที่ 1 ด้านโครงสร้างพื้นฐาน

#### ความเชื่อมโยง

ยุทธศาสตร์ 20 ปี : ยุทธศาสตร์ที่ 2 ด้านการสร้างความสามารถในการแข่งขัน

แผนพัฒนาเศรษฐกิจและสังคมแห่งชาติ ฉบับที่ 13

: หมายเหตุที่ 5 ไทยเป็นประตูการค้าการลงทุนและยุทธศาสตร์ทางโลจิสติกส์ที่สำคัญของภูมิภาค

เป้าหมายการพัฒนาที่ยั่งยืน SDGs

: เป้าหมายที่ 9 อุตสาหกรรม นวัตกรรม โครงสร้างพื้นฐาน

ยุทธศาสตร์จังหวัด : ยุทธศาสตร์ที่ 1 ด้านเศรษฐกิจ

ยุทธศาสตร์พัฒนาขององค์กรปกครองส่วนท้องถิ่นในเขตจังหวัด

: ยุทธศาสตร์ที่ 1 เมืองน่าอยู่และคุณภาพชีวิตที่ดี

: ยุทธศาสตร์ที่ 3 การพัฒนาเกษตรกรรมและอุตสาหกรรม

### ยุทธศาสตร์การพัฒนา ที่ 2 ด้านเศรษฐกิจและสังคม

#### ความเชื่อมโยง

ยุทธศาสตร์ 20 ปี

: ยุทธศาสตร์ที่ 2 ด้านการสร้างความสามารถในการแข่งขัน

: ยุทธศาสตร์ที่ 3 ด้านการพัฒนาและเสริมสร้างศักยภาพทรัพยากรมนุษย์

: ยุทธศาสตร์ที่ 4 ด้านการสร้างโอกาสและความเสมอภาคทางสังคม

: ยุทธศาสตร์ที่ 5 ด้านการสร้างการเติบโตบนคุณภาพชีวิตที่เป็นมิตรกับสิ่งแวดล้อม

แผนพัฒนาเศรษฐกิจและสังคมแห่งชาติ ฉบับที่ 13 :

หมายเหตุที่ 1 ไทยเป็นประเทศชั้นนำด้านสินค้าเกษตรและเกษตรแปรรูปมูลค่าสูง

หมายเหตุที่ 9 ไทยมีความยากจนข้ามรุ่นลดลง และมีความคุ้มครองทางสังคมที่เพียงพอเหมาะสม

หมายเหตุที่ 10 ไทยมีเศรษฐกิจหมุนเวียนและสังคมคาร์บอนต่ำ

หมายเหตุที่ 12 ไทยมีกำลังคนสมรรถนะสูง มุ่งเรียนรู้อย่างต่อเนื่อง ตอบโจทย์การพัฒนาแห่งอนาคต

เป้าหมายการพัฒนาที่ยั่งยืน SDGs :

เป้าหมายที่ 1 ขจัดความยากจน

เป้าหมายที่ 3 มีสุขภาพและความเป็นอยู่ที่ดี

เป้าหมายที่ 8 การจ้างงานที่มีคุณค่าและการเติบโตทางเศรษฐกิจ

เป้าหมายที่ 10 ลดความเหลื่อมล้ำ

เป้าหมายที่ 12 แผนการบริโภคและการผลิตที่ยั่งยืน

ยุทธศาสตร์จังหวัด

: ยุทธศาสตร์ที่ 1 ด้านเศรษฐกิจ

: ยุทธศาสตร์ที่ 2 ด้านสังคมและคุณภาพชีวิต

ยุทธศาสตร์พัฒนาขององค์กรปกครองส่วนท้องถิ่นในเขตจังหวัด

: ยุทธศาสตร์ที่ 1 เมืองน่าอยู่และคุณภาพชีวิตที่ดี

: ยุทธศาสตร์ที่ 3 การพัฒนาเกษตรกรรมและอุตสาหกรรม

### ยุทธศาสตร์การพัฒนา ที่ 3 ด้านการศึกษา ศาสนา วัฒนธรรมประเพณีและภูมิปัญญาท้องถิ่น

#### ความเชื่อมโยง

**ยุทธศาสตร์ 20 ปี :** ยุทธศาสตร์ที่ 2 ด้านการสร้างความสามารถในการแข่งขัน

: ยุทธศาสตร์ที่ 3 ด้านการพัฒนาและเสริมสร้างศักยภาพทรัพยากรมนุษย์

: ยุทธศาสตร์ที่ 4 ด้านการสร้างโอกาสและความเสมอภาคทางสังคม

#### **แผนพัฒนาเศรษฐกิจและสังคมแห่งชาติ ฉบับที่ 13**

: หมายเหตุที่ 2 ไทยเป็นจุดหมายของการท่องเที่ยวที่เน้นคุณภาพและความยั่งยืน

: หมายเหตุที่ 9 ไทยมีความยากจนข้ามรุ่นลดลง และมีความคุ้มครองทางสังคมที่เพียงพอเหมาะสม

: หมายเหตุที่ 12 ไทยมีกำลังคนสมรรถนะสูง มุ่งเรียนรู้อย่างต่อเนื่อง ตอบโจทย์การพัฒนาแห่งอนาคต

: หมายเหตุที่ 13 ไทยมีภาครัฐที่ทันสมัย มีประสิทธิภาพ และตอบโจทย์ประชาชน

#### **เป้าหมายการพัฒนาที่ยั่งยืน SDGs**

: เป้าหมายที่ 8 การจ้างงานที่มีคุณค่าและการเติบโตทางเศรษฐกิจ

: เป้าหมายที่ 4 การศึกษาที่เท่าเทียม

: เป้าหมายที่ 10 ลดความเหลื่อมล้ำ

#### **ยุทธศาสตร์จังหวัด**

: ยุทธศาสตร์ที่ 1 ด้านเศรษฐกิจ

: ยุทธศาสตร์ที่ 2 ด้านสังคมและคุณภาพชีวิต

#### **ยุทธศาสตร์พัฒนาขององค์กรปกครองส่วนท้องถิ่นในเขตจังหวัด**

: ยุทธศาสตร์ที่ 1 เมืองน่าอยู่และคุณภาพชีวิตที่ดี

: ยุทธศาสตร์ที่ 2 การพัฒนาการท่องเที่ยวและกีฬา

### ยุทธศาสตร์การพัฒนา ที่ 4 ด้านสาธารณสุข ทรัพยากรธรรมชาติและสิ่งแวดล้อม

#### ความเชื่อมโยง

**ยุทธศาสตร์ 20 ปี :** ยุทธศาสตร์ที่ 4 ด้านการสร้างโอกาสและความเสมอภาคทางสังคม

#### **แผนพัฒนาเศรษฐกิจและสังคมแห่งชาติ ฉบับที่ 13**

: หมายเหตุที่ 9 ไทยมีความยากจนข้ามรุ่นลดลง และมีความคุ้มครองทางสังคมที่เพียงพอเหมาะสม

#### **เป้าหมายการพัฒนาที่ยั่งยืน SDGs**

: เป้าหมายที่ 3 มีสุขภาพและความเป็นอยู่ที่ดี

: เป้าหมายที่ 10 ลดความเหลื่อมล้ำ

#### **ยุทธศาสตร์จังหวัด**

: ยุทธศาสตร์ที่ 2 ด้านสังคมและคุณภาพชีวิต

#### **ยุทธศาสตร์พัฒนาขององค์กรปกครองส่วนท้องถิ่นในเขตจังหวัด**

: ยุทธศาสตร์ที่ 1 เมืองน่าอยู่และคุณภาพชีวิตที่ดี

## ยุทธศาสตร์การพัฒนา ที่ 5 ด้านการบริหารจัดการการบ้านเมืองที่ดี

### ความเชื่อมโยง

#### ยุทธศาสตร์ 20 ปี

- : ยุทธศาสตร์ที่ 1 ด้านความมั่นคง
- : ยุทธศาสตร์ที่ 3 ด้านการพัฒนาและเสริมสร้างศักยภาพทรัพยากรมนุษย์
- : ยุทธศาสตร์ที่ 6 ด้านการปรับสมดุลและพัฒนาระบบการบริหารจัดการภาครัฐ

#### แผนพัฒนาเศรษฐกิจและสังคมแห่งชาติ ฉบับที่ 13

- : หมายเหตุที่ 12 ไทยมีกำลังคนสมรรถนะสูง มุ่งเรียนรู้อย่างต่อเนื่อง ตอบโจทย์การพัฒนาแห่งอนาคต
- : หมายเหตุที่ 13 ไทยมีภาครัฐที่ทันสมัย มีประสิทธิภาพ และตอบโจทย์ประชาชน

#### เป้าหมายการพัฒนาที่ยั่งยืน SDGs

- : เป้าหมายที่ 4 การศึกษาที่เท่าเทียม
- : เป้าหมายที่ 11 เมืองและถิ่นฐานมนุษย์อย่างยั่งยืน
- : เป้าหมายที่ 16 สังคมสงบสุข ยุติธรรม ไม่แบ่งแยก
- : เป้าหมายที่ 17 ความร่วมมือเพื่อการพัฒนาที่ยั่งยืน

#### ยุทธศาสตร์จังหวัด

- : ยุทธศาสตร์ที่ 2 ด้านสังคมและคุณภาพชีวิต
- : ยุทธศาสตร์ที่ 4 ด้านรักษาความมั่นคงและความสงบ

#### ยุทธศาสตร์พัฒนาขององค์กรปกครองส่วนท้องถิ่นในเขตจังหวัด

- : ยุทธศาสตร์ที่ 1 เมืองน่าอยู่และคุณภาพชีวิตที่ดี
- : ยุทธศาสตร์ที่ 4 การพัฒนาขีดสมรรถนะองค์กร